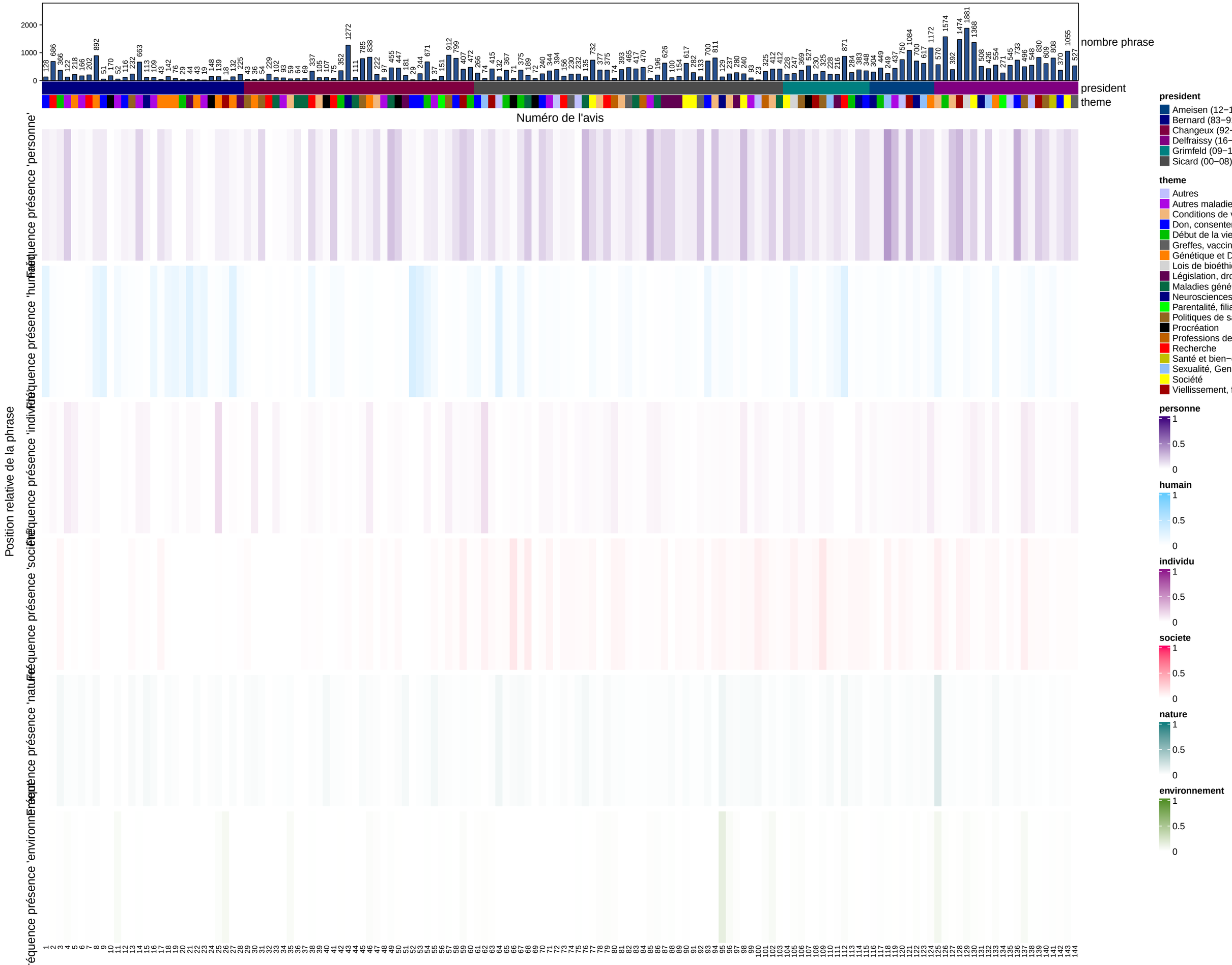Cartes de chaleur de la fréquence de la présence de mots dans les phrases par groupe de phrase (2% quantile)