专题系列 -突破篇

- 80-20 Rule – 80%的尝试突破行为会失败

- 震荡交易和趋势交易其实都是根据市场的惯性去交易

- **宽通道是弱趋势，75%的概率会反向突破，测试通道的起点。**

- 突破可以是一系列的小 K 线。突破需要有**好的跟随**，**制造缺口**。

- **当连续几根特别强势 K 线组成突破的时候，用实体去测 MM，当一系列的 K 线的时候，可以用影线的高低点。**

- **震荡区间的理解**
  - 供给需求，高和低的价格都会有人愿意买入和卖出
  - 好的或成功率高的突破是需要有好的跟随
  - 反转也是一种突破
  - 弱突破比较容易会有一个深的回调（**宽通道**）
  - **TR 中 2nd leg trap 经常会发生，在反方向反弹的时候很有可能会出现一个比较深的回调。**

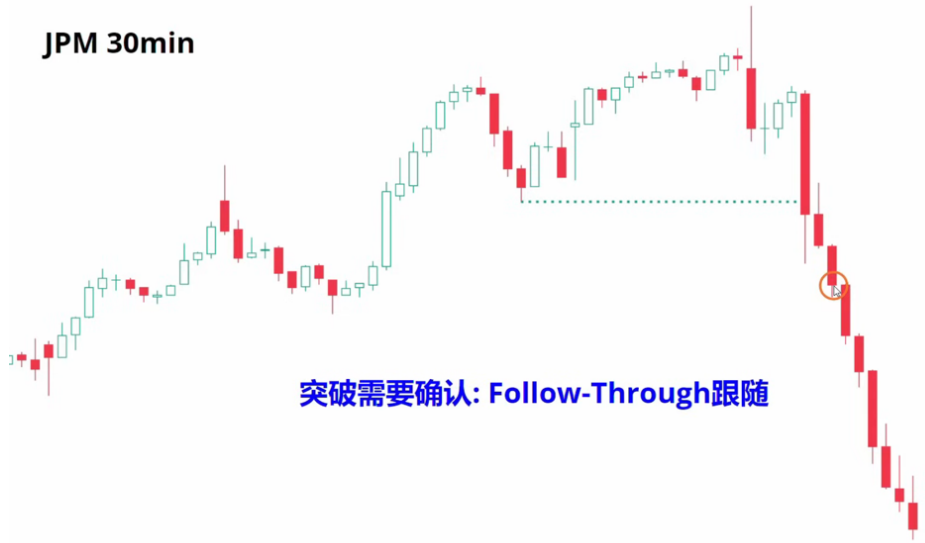

- 突破需要确认跟随，FT
  - **Sell the close**，非常强的，有连续性的下跌，只要是空头的趋势 K 线，可以在收盘价卖出做空
  - 后续的 FT，也就是 2nd leg up/down 可能是会在第二根或者是第三根 K 线才会出现
  - 做反转的话需要关注后续的 FT，是否收盘价是连续的阳线收在在一半以上

- **成功率高的突破**
    - 突破的这根 K 线体积要大
    - 这根 K 线的收盘最好能收在最高/低，最好没有影线
    - 与突破前的距离足够的远
    - 被突破的 K 线的数量越多越好
    - 突破的 K 线形成的时候有急迫感

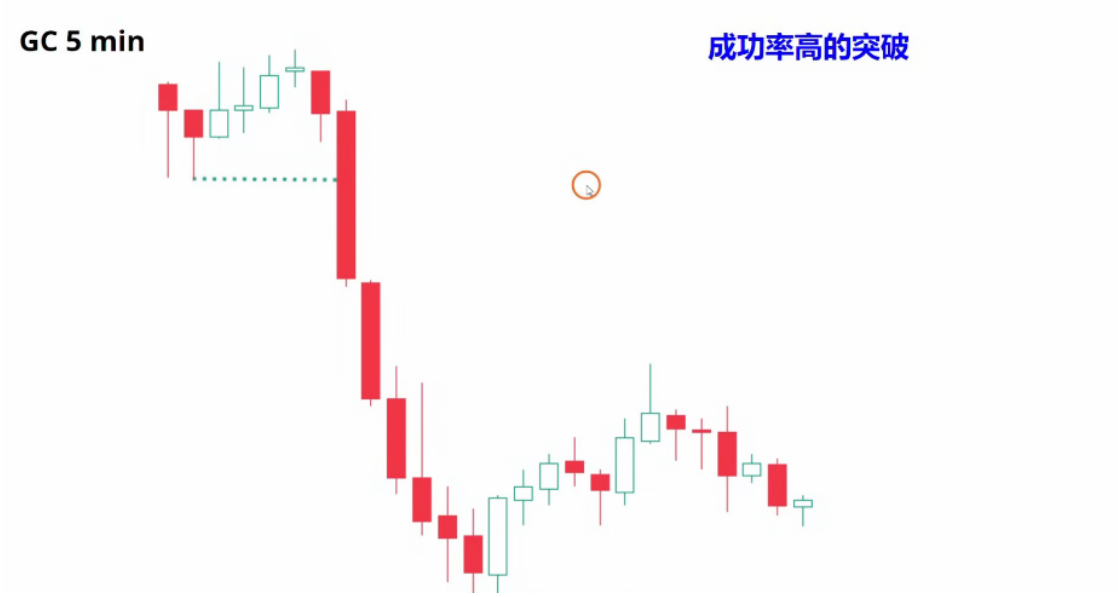

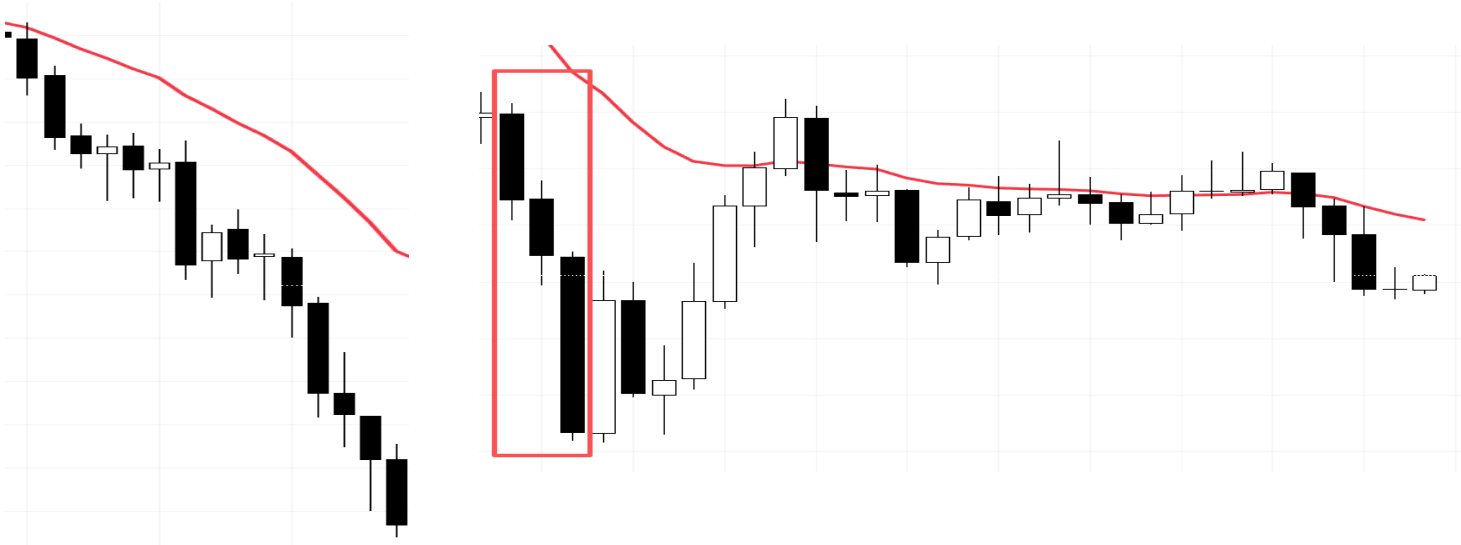

- 两张图是 10/3 NQ 的价格走势，左边的是一分钟图，右边是五分钟图。从一分钟图可以看出市场处于一个急速下跌的过程。也就是上面提到的急迫感。

- **2ND Leg Trap**
    - 在震荡区间中，往往第二段趋势看起来会很强势，看起来像是即将突破一样，但很多都是陷阱
    - 如果处在 TR 里，不管第二段的趋势看起来多强，不要在第二段去加仓

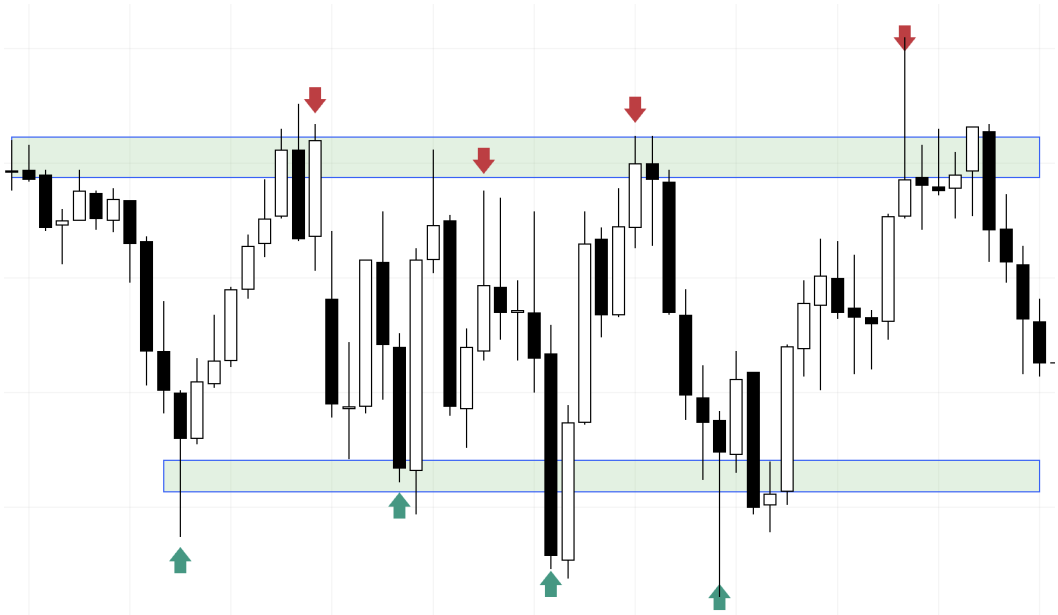

- 上图是 9/29 SPY 的日内 5min 图，当前趋势是个非常经典的 TR。绿色箭头为合理的做多低点，红色箭头为合理的做空点。

- 观察箭头前面的趋势，除了第一个绿色箭头并不是很明显以外（切到更小级别的时间周期可以发现细节），其他的箭头前都有一个小的反方向 PB，之后价格会出现一根体积不错的信号 K。有的甚至超出了 TR 的上下沿。

- 在 TR 进行交易的时候要牢记 80-20 rule，同时在出现大体积的 K 线之后要注意止盈或离场。在 TR 进行交易千万不要贪心，假突破是大概率会发生的事件，保护利润，不要让没必要的损失产生。如果有好的反转信号，可以直接入场。

- 当突破后的回调比较深的时候，市场的买入意愿不是那么强的时候，逢低买入比较合适，也就是在通道的时候。

- 强势的突破，至少会有 60%的概率到 MM 的位置。那这个时候在这个上涨趋势里，高抛低吸就不是一个好的策略，需要的是不断的加仓做多。

- 惊喜 K 线可能是市场周期发生改变的信号，也预示着市场行情可能会发生改变。如果体积非常大和好的连续性，那就可能会是一个新的趋势。如果不满足，可能就是改变了市场周期，从强趋势变成弱趋势，或者 TR。

- 如果惊喜 K 线后的行情如果是看不懂的，不了解的，建议立刻止损，不要冒险。