Installation et configuration de Centreon

Auteur : Arthur GUILET
Reference : Assurmer
Date : 07/09/2022

DIFFUSION et VISAS

Diffusion				
Société / Entité	**Destinataires**	**Fonction**	**Diffusion**	**Pour info**
Assumer	Service IT	Présentation	Réseau	

Visas			
Société/Entité	**Nom**	**Fonction**	

SUIVI DES VERSIONS

Version	Date	Auteur	Raison	Nombre de pages
V1.0	11/01/2023	Arthur GUILET	Présentation de la supervision	13

COORDONNEES

Contacts		
Nom	**E-mail**	**Téléphone**
Arthur GUILET	arthur.guilet@assurmer.fr	01.54.23.79.02

Table des matières

-Installation de Centreon 4

-Configuration de Centreon 6

-Mise en place du service SNMP sur un serveur 10

Installation de Centreon

1. Rendez-vous sur : https://download.centreon.com/
2. Télécharger la version OVA pour Esxi

1. Select Your Need

Appliances	Packages	Custom Platforms
For Quick Deployment	For Production Environment	For Advanced Environment

2. Pick Your Centreon Version

22.10	22.04	21.10	Older

3. Download Your Image

Release	Platform	Date	MD5	Release Notes	Doc	Download
22.10	VirtualBox Virtual Machine (OVF)	Oct. 26, 2022				Download
22.10	VMWare Virtual Machine (OVA)	Oct. 26, 2022				Download

3. Aller sur votre Esxi
4. Créer une nouvelle machine
5. choisissez déployer une machine virtuelle à partir d'un fichier

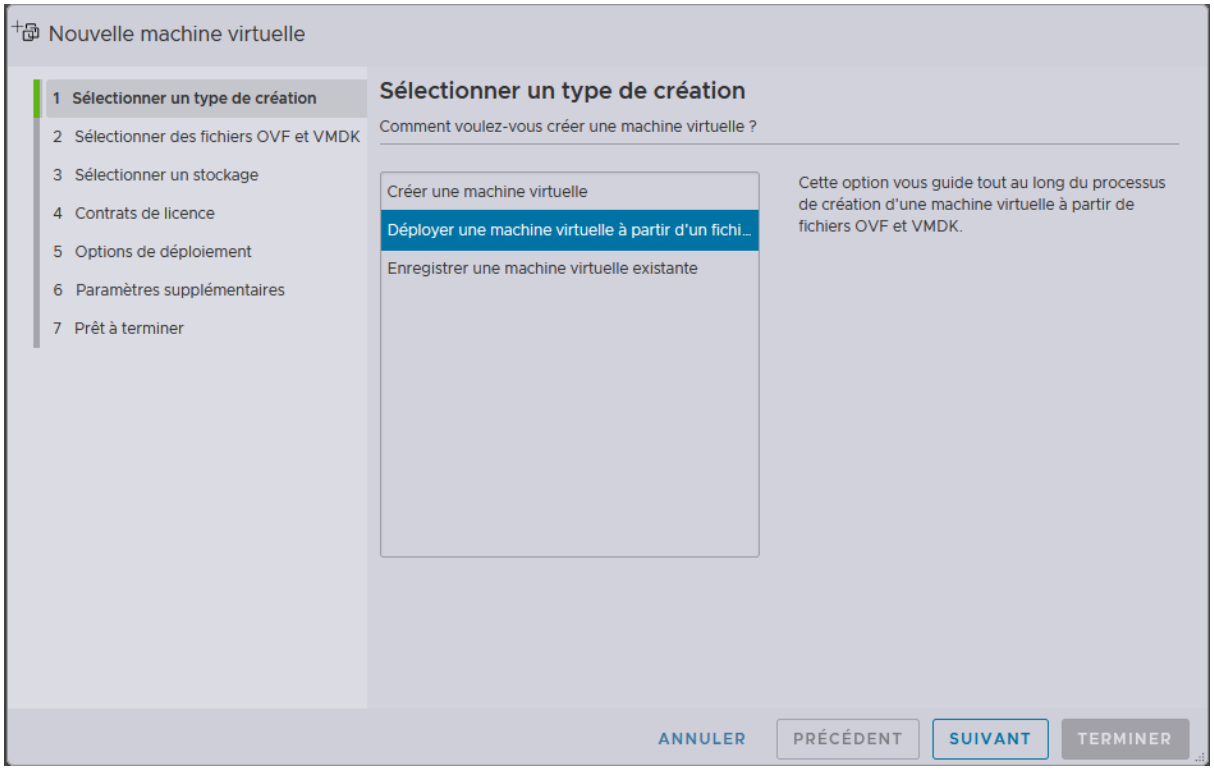

6. Donner un nom à la machine
7. Ajouter le fichier téléchargé et faite suivant

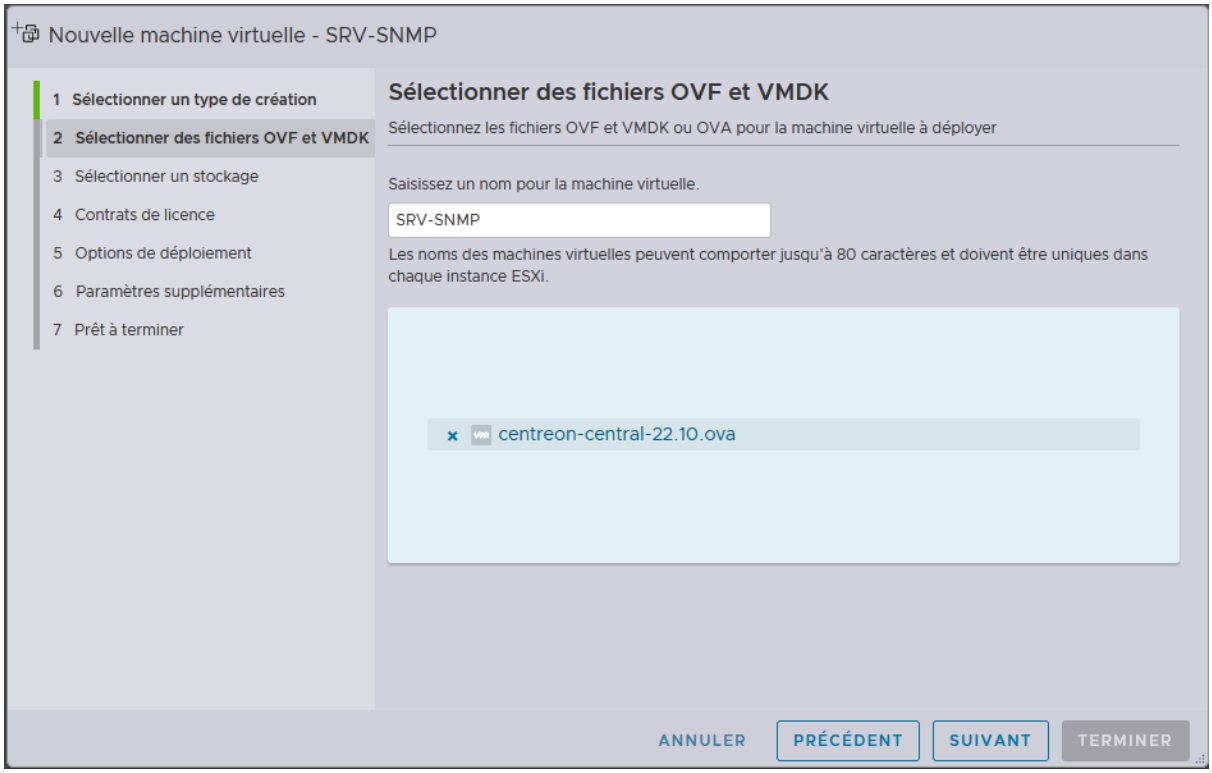

8. Sélectionner le stockage, le contrat de licence, l'option de déploiement, les paramètres supplémentaires et terminer

9. Ensuite patienter le temps que la machine s'importe sur votre Esxi

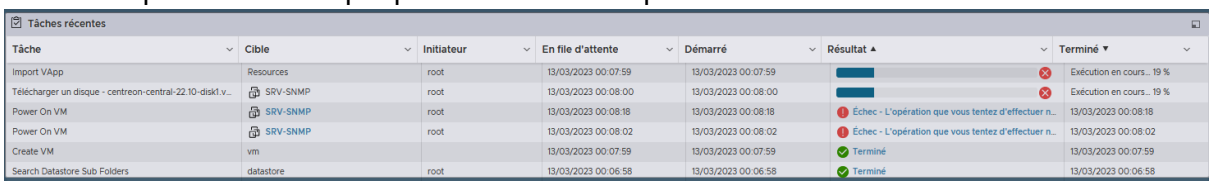

Tâche	Cible	Initiateur	En file d'attente	Démarré	Résultat	Terminé
Import VApp	Resources	root	13/03/2023 00:07:59	13/03/2023 00:07:59		Exécution en cours... 19 %
Télécharger un disque - centreon-central-22.10-disk1.v...	SRV-SNMP	root	13/03/2023 00:08:00	13/03/2023 00:08:00		Exécution en cours... 19 %
Power On VM	SRV-SNMP	root	13/03/2023 00:08:18	13/03/2023 00:08:18	Échec - L'opération que vous tentez d'effectuer n...	13/03/2023 00:08:18
Power On VM	SRV-SNMP	root	13/03/2023 00:08:02	13/03/2023 00:08:02	Échec - L'opération que vous tentez d'effectuer n...	13/03/2023 00:08:02
Create VM	vm		13/03/2023 00:07:59	13/03/2023 00:07:59	Terminé	13/03/2023 00:07:59
Search Datastore Sub Folders	datastore	root	13/03/2023 00:06:58	13/03/2023 00:06:58	Terminé	13/03/2023 00:06:58

10. Une fois importer, démarrer la machine et laisser l'installation de la machine se terminer

Configuration de Centreon

11. Une fois sur l'invite de commande connecter vous avec compte d'administration du serveur (via SSH) est : root/centreon.

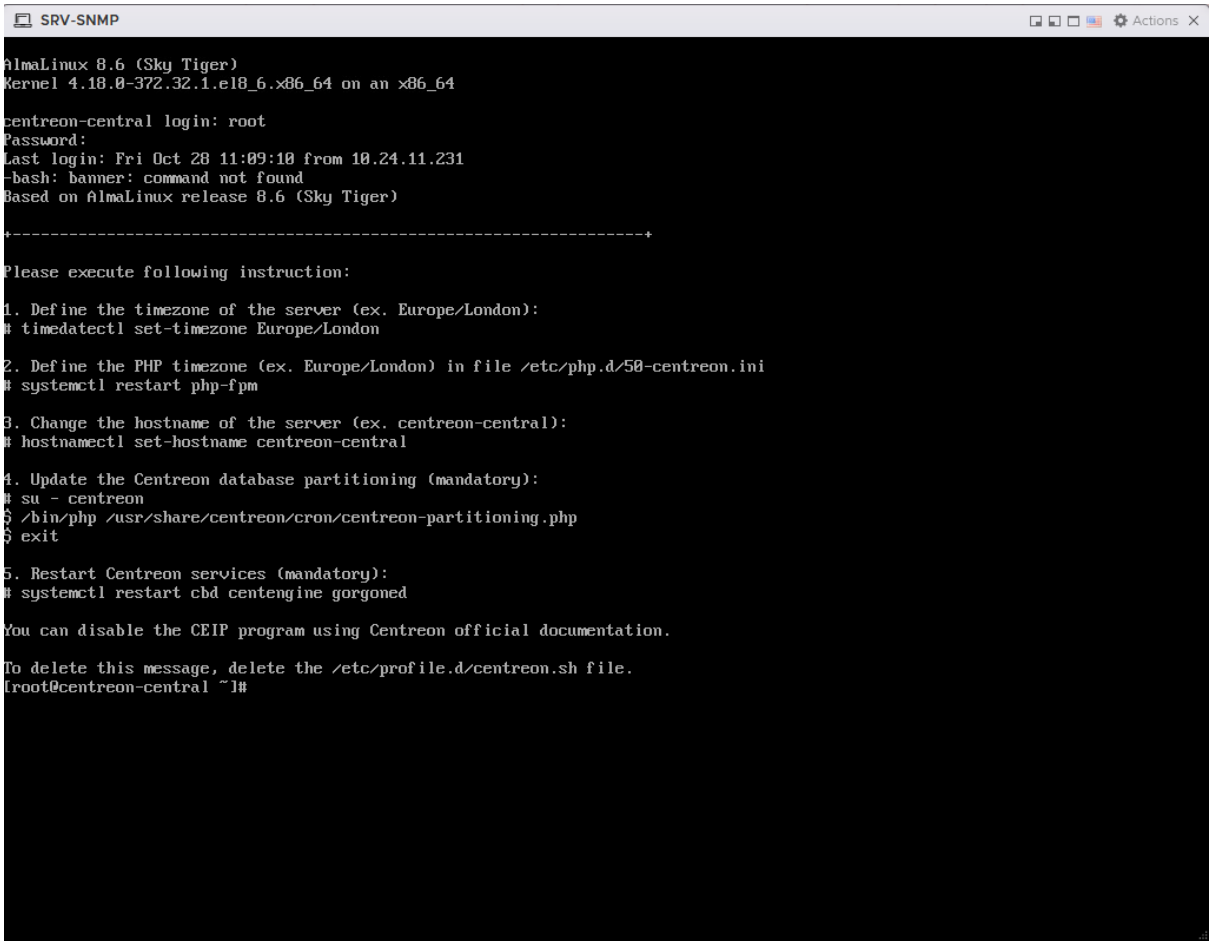

12. Configuration de l'IP de Centreon tapez la commande : nmtui
13. Editer la connexion, sélectionner la carte réseau utilisé

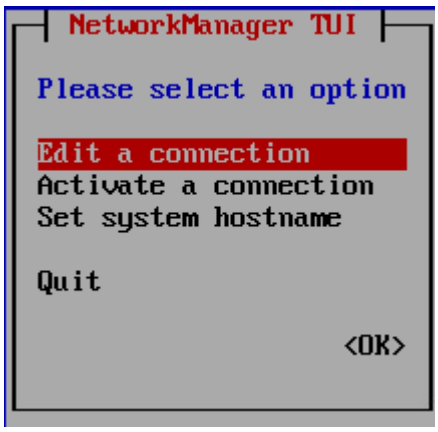

14. Passer en manuel sur IPv4 et désactiver l'IPv6.
15. Configurer une IPv4, la passerelle, le DNS serveur et le domaine
16. Quitter et sauvegarder

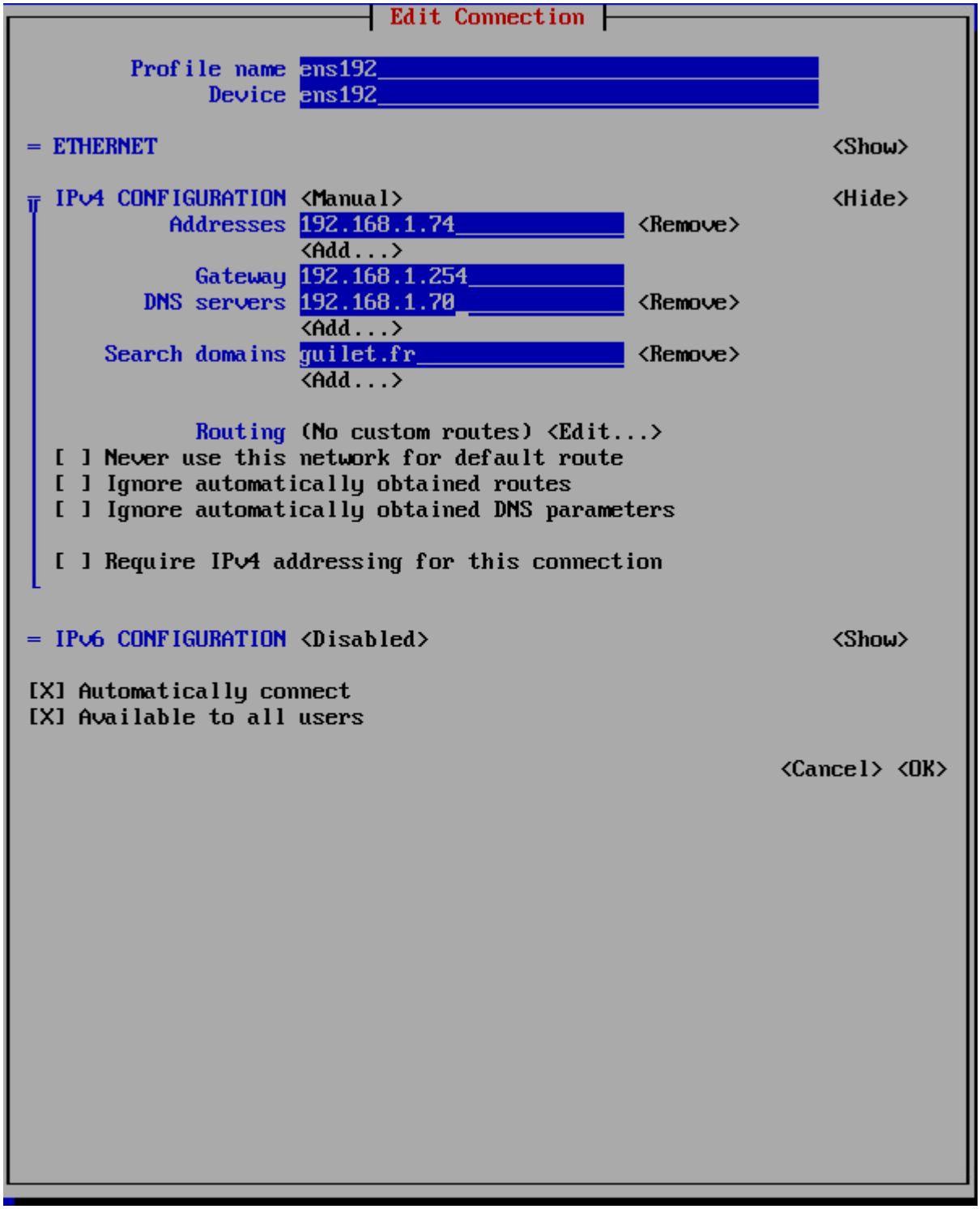

17. Enfin donner un nom au serveur puis redémarrer le serveur

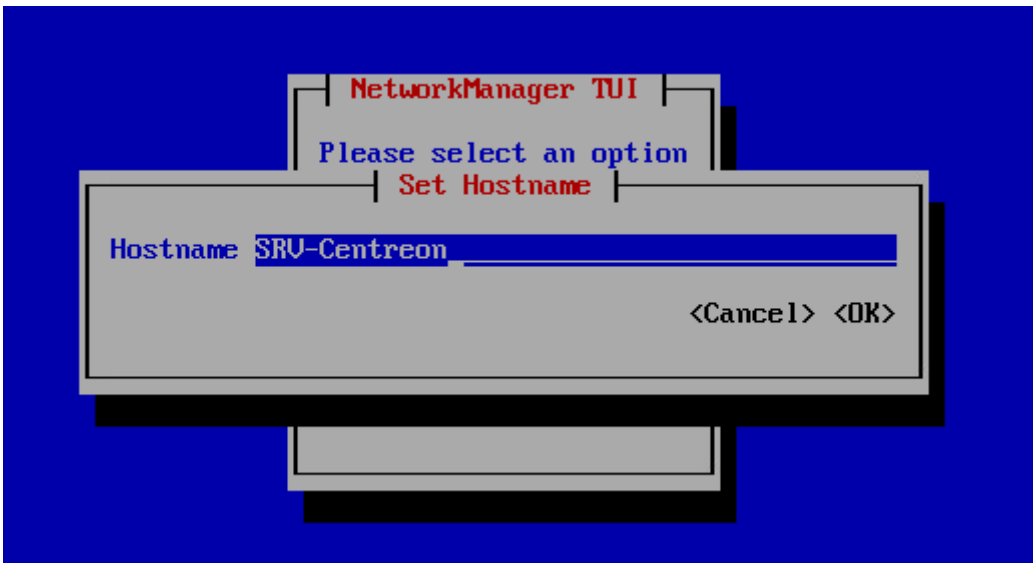

18. Ajouter une carte réseau sur le serveur dans les paramètres sur l'esxi

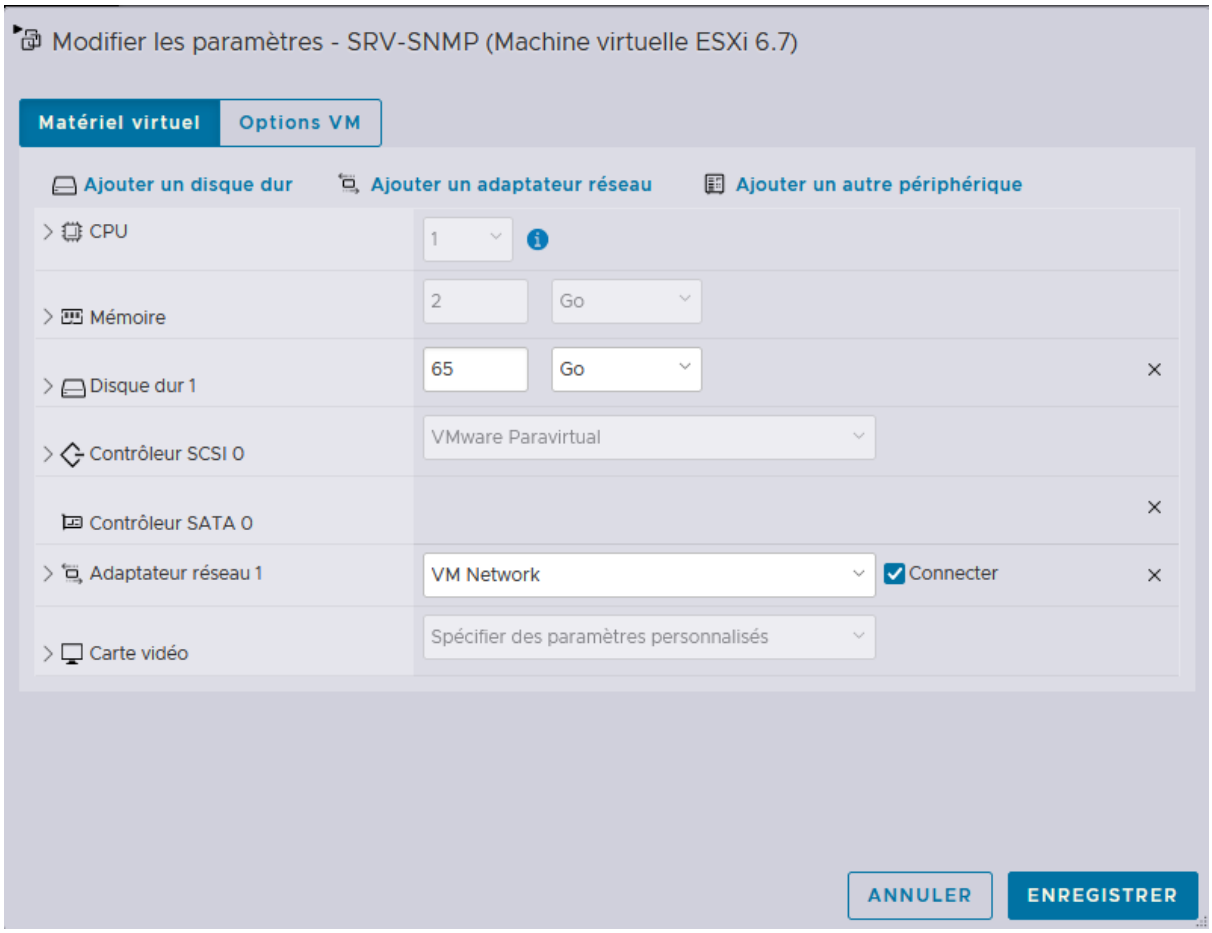

19. Aller sur la page internet avec l'IP configurer
20. Identifier-vous avec l'identifiant par défaut est : admin/Centreon123!.

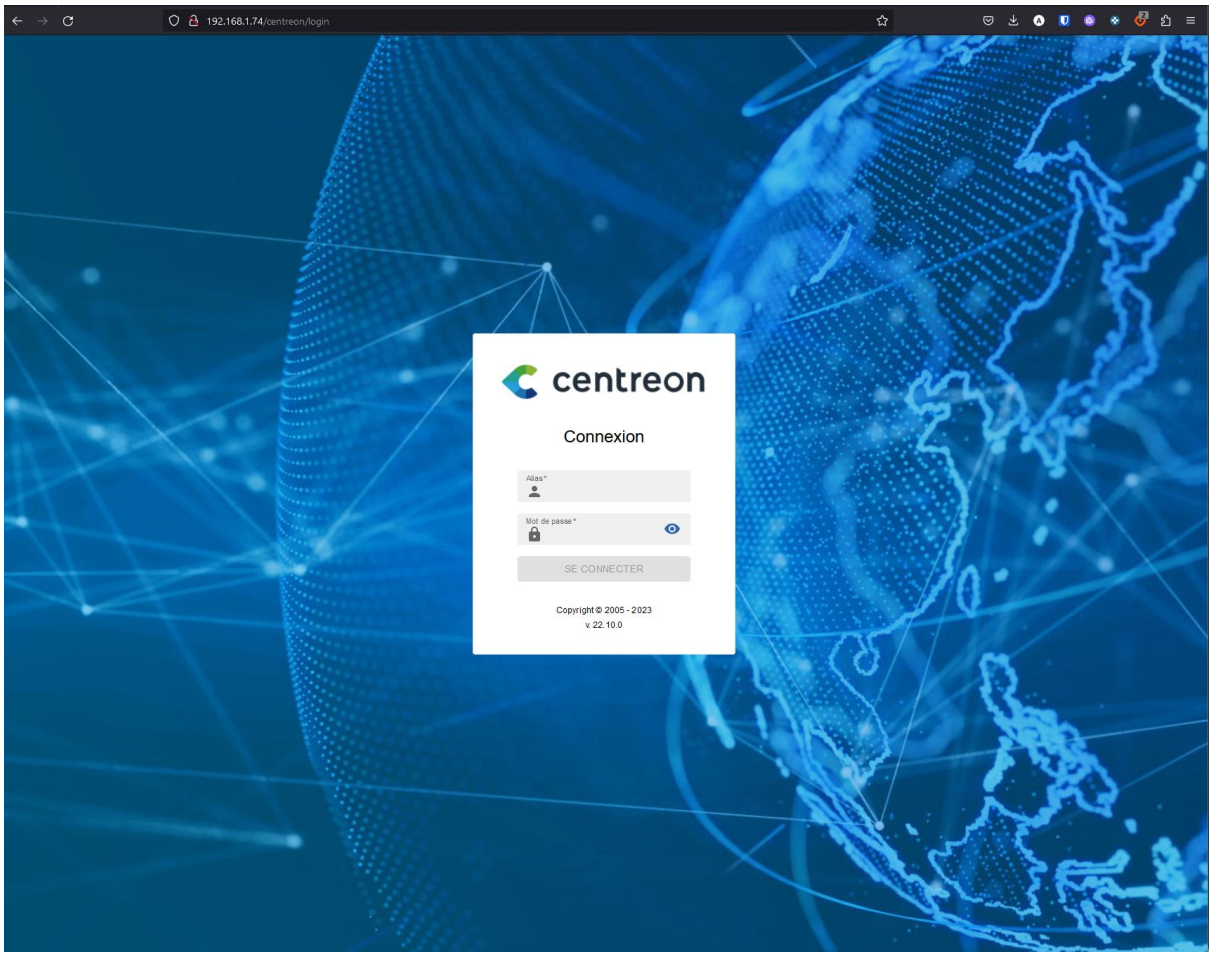

21. Réinitialiser avec votre nouveau de mot passe

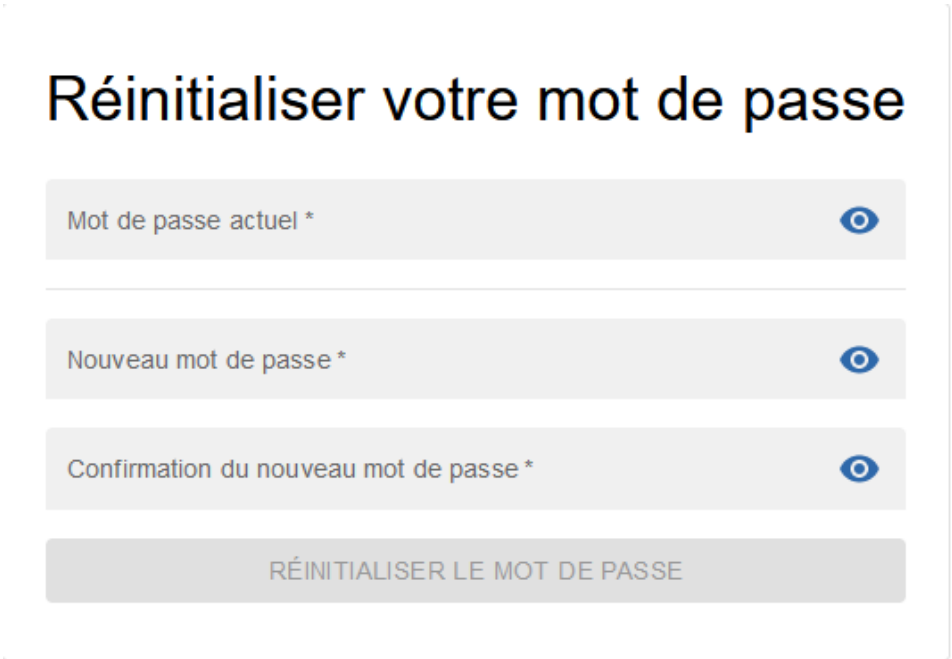

Mise en place du service SNMPsur un serveur

22. Aller dans configuration et plugin packs et installer Windows SNMP

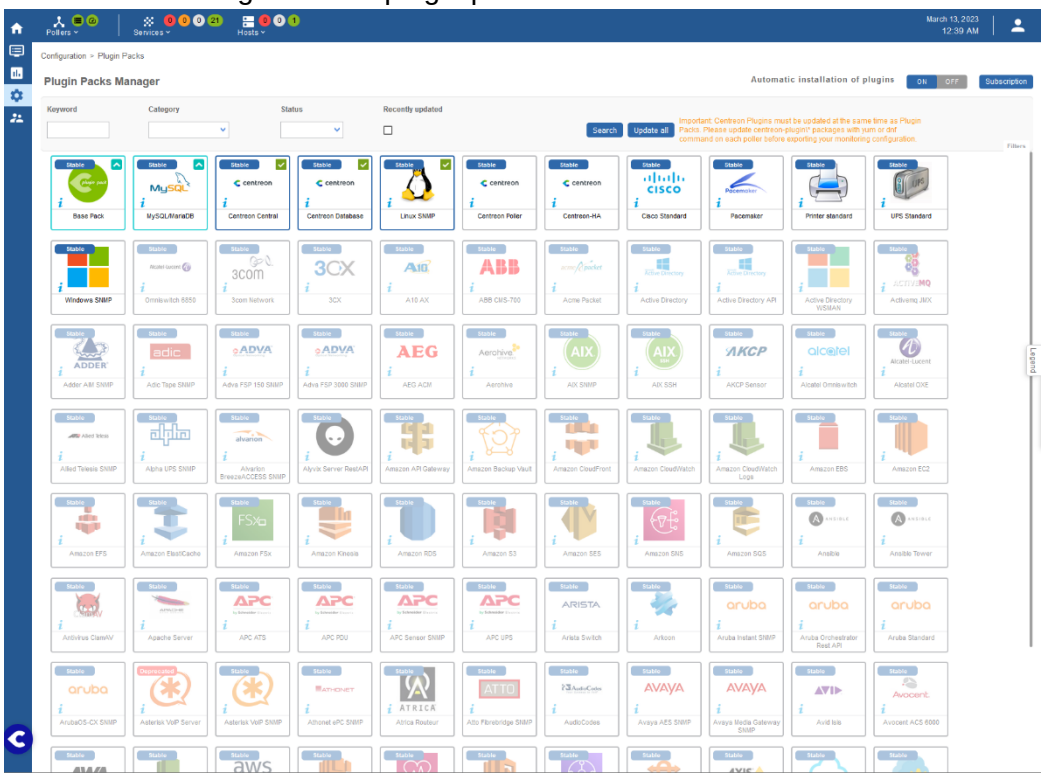

23. Allez sur votre Windows serveur et installer le service SNMP

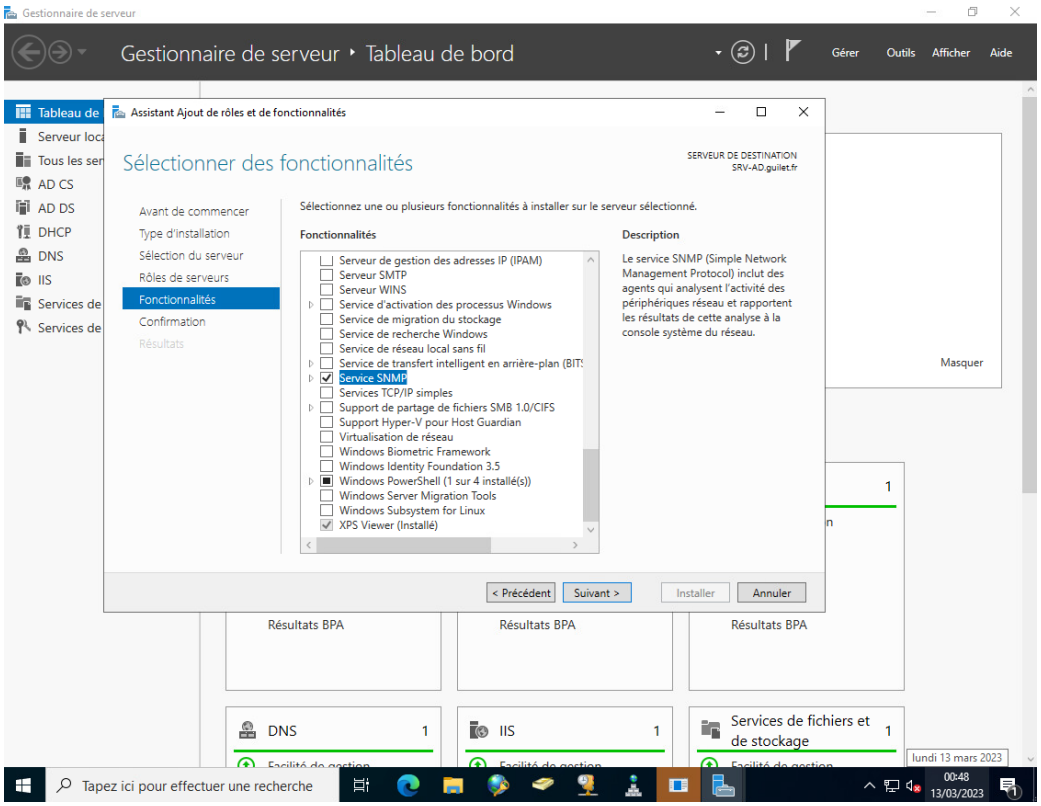

24. Une fois installer aller dans service et chercher le service SNMP
25. Aller dans l'onglet sécurité et ajouter un nom de communauté et ajouter l'IP du serveur SNMP17

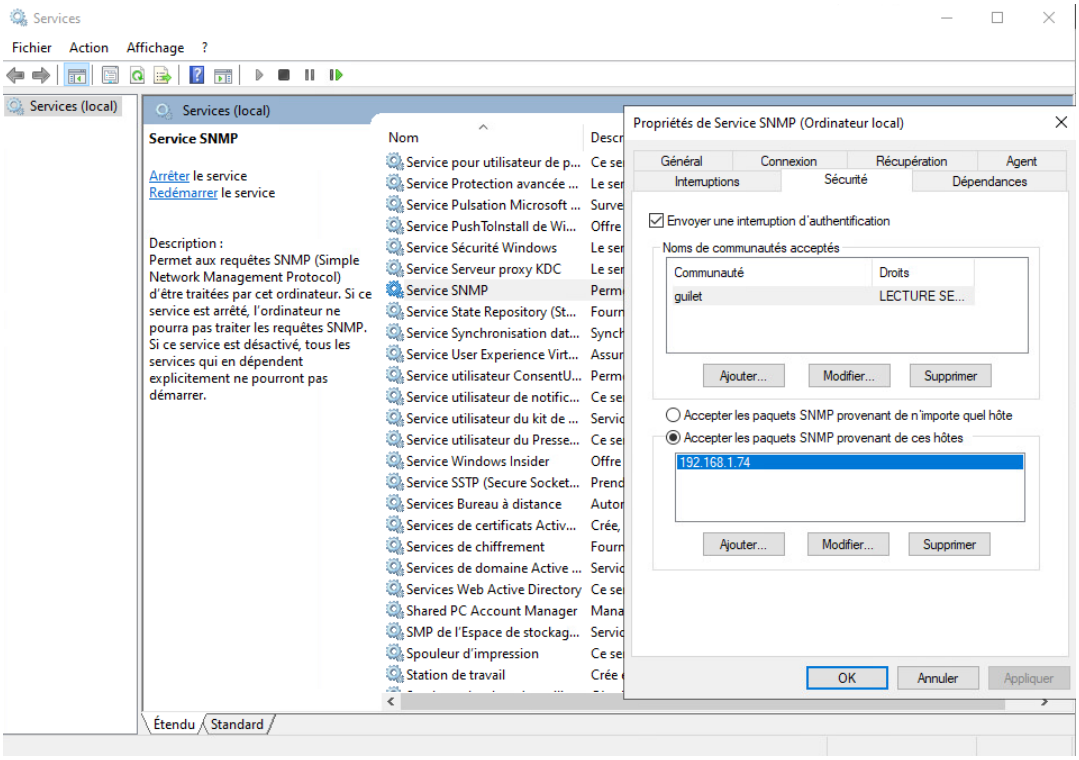

26.

Ensuite aller dans agent et créer un contact et donner l'emplacement appliquer et ensuite redémarrer le service

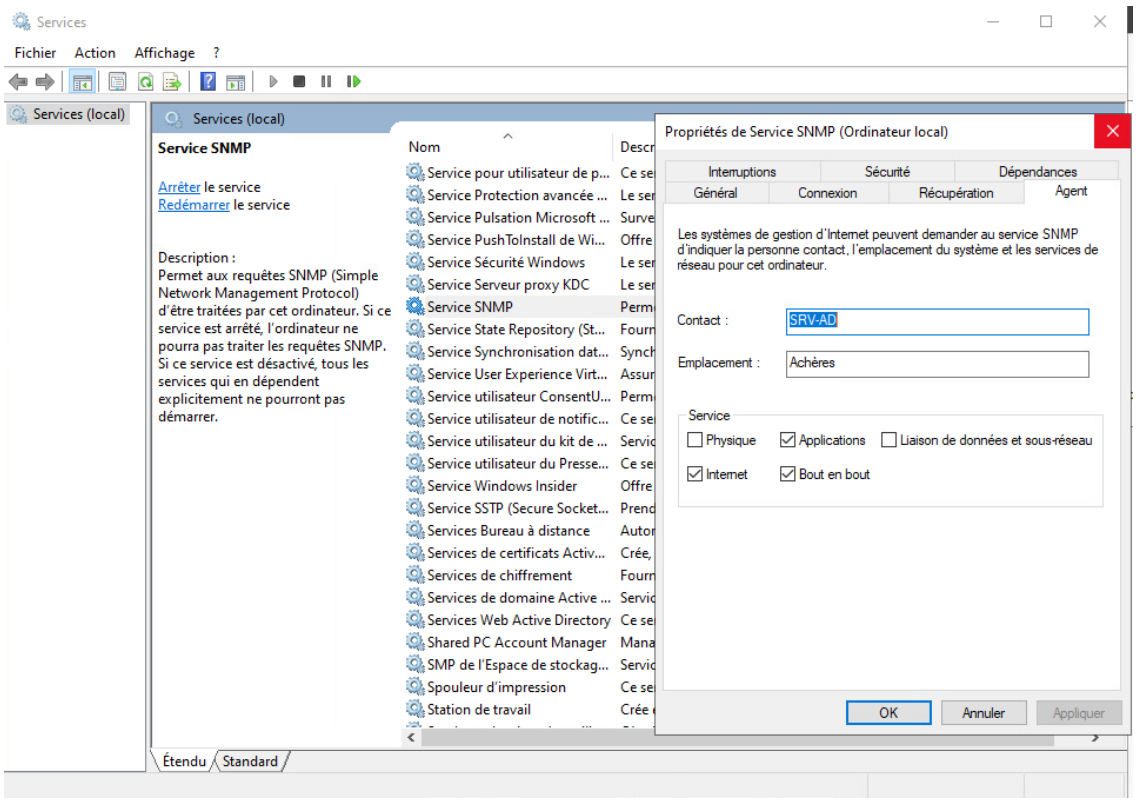

27. Retourner sur Centreon et aller dans configuration et Host et faite ajouter
28. Donner le nom du serveur à ajouter, son IP, la version 2c, le lieu et ajouter la Template Windows custom et sauvegarder.

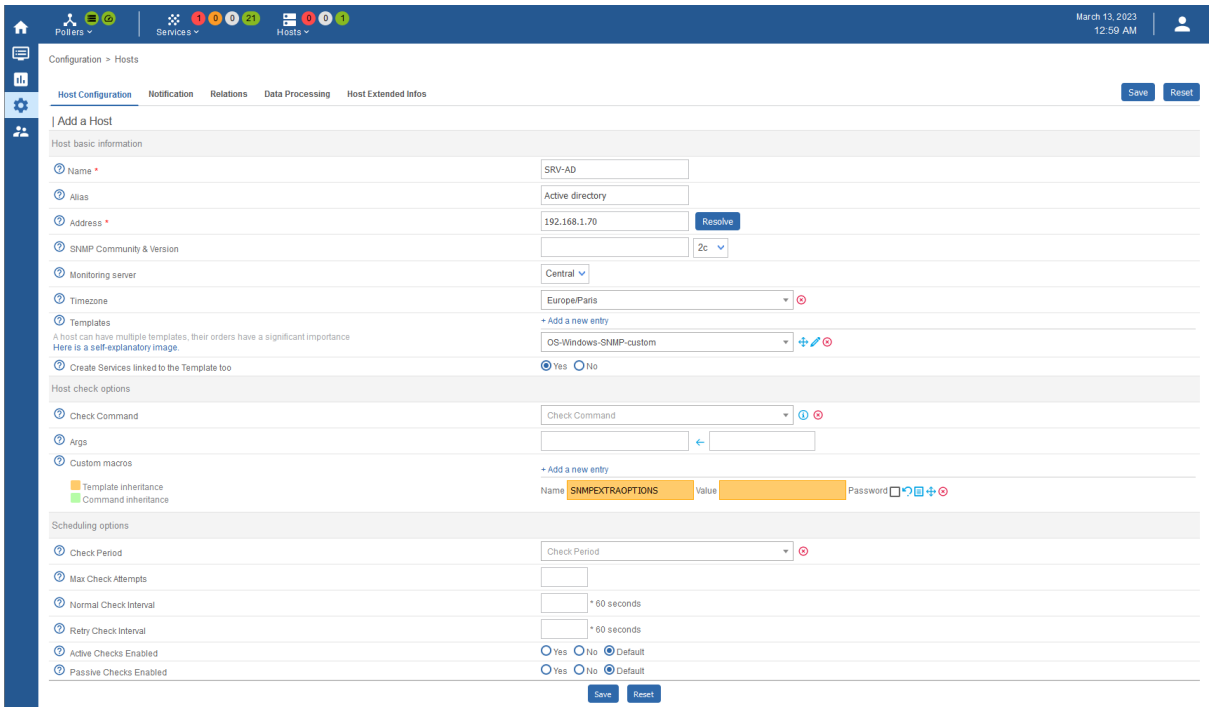

29. Ensuite cliquer sur pollers et configure pollers

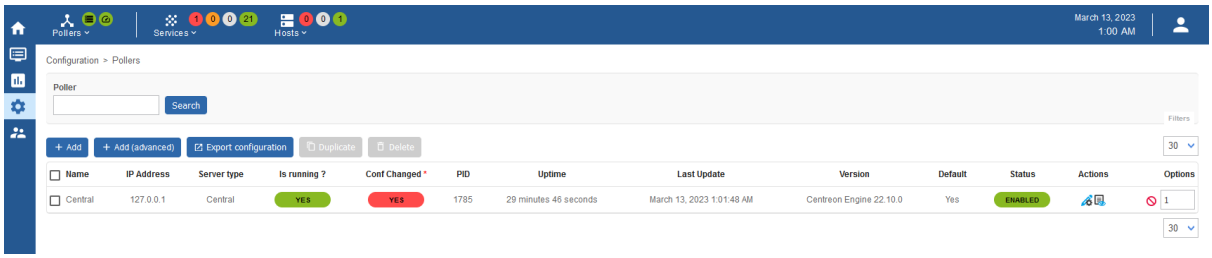

30 Exporter la configuration sélectionner le pollers Central cocher tous et restart et cliquer sur export

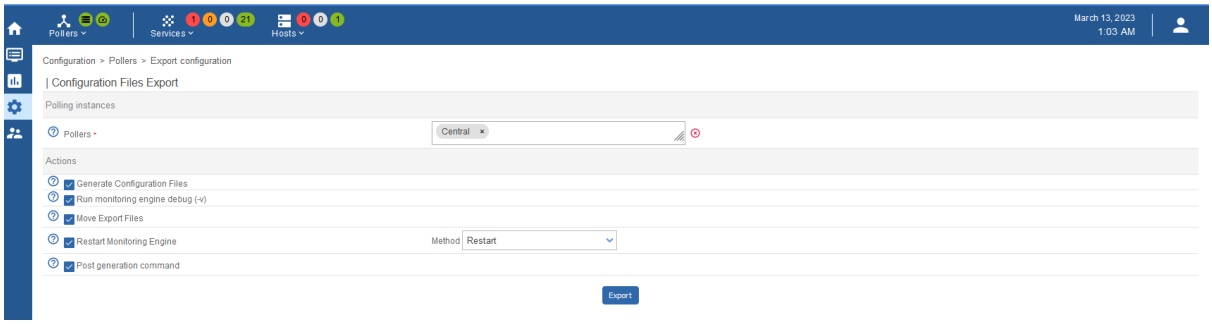
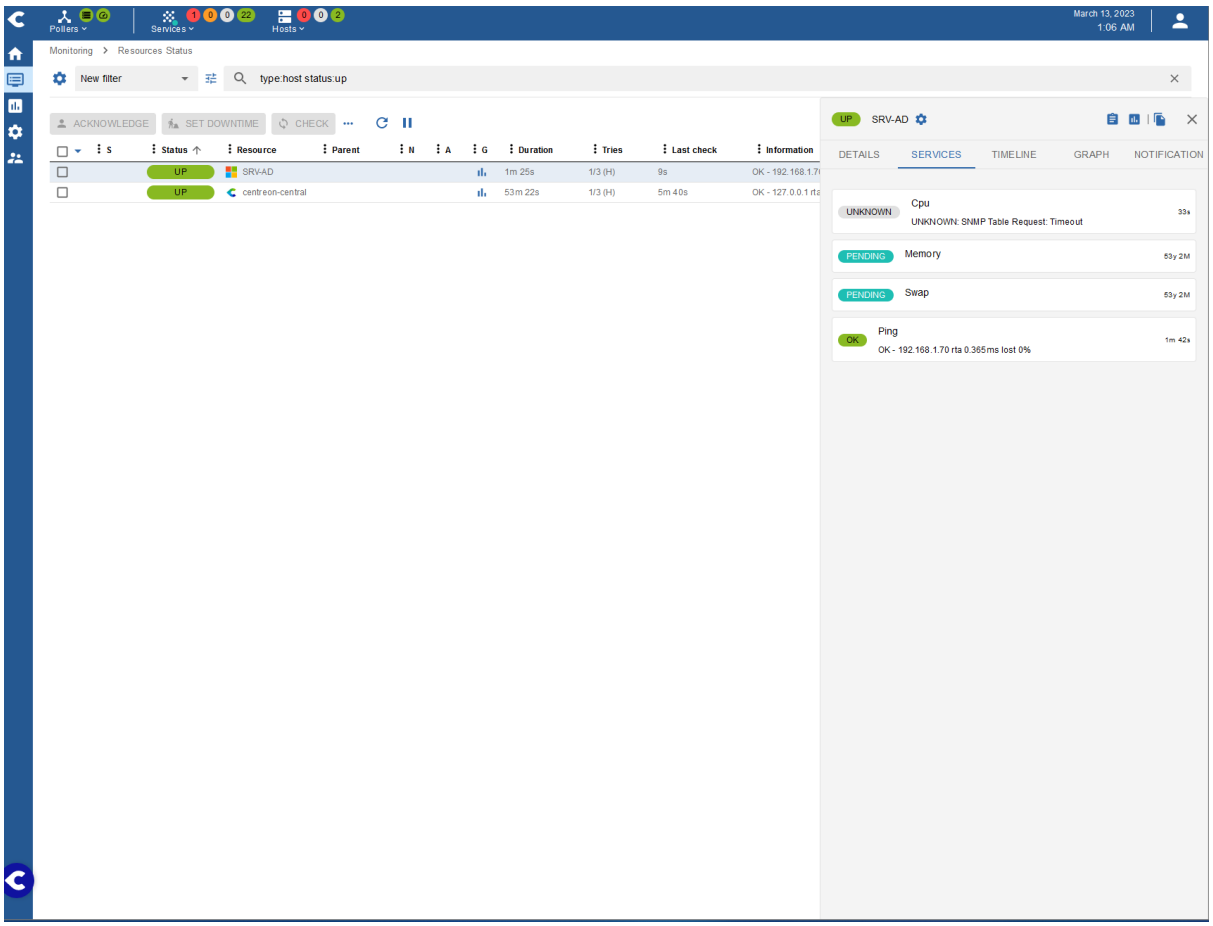
31. Aller dans Hosts et dans quelque seconde Windows serveur va remonter avec les informations de base CPU, memory, ping et Swap