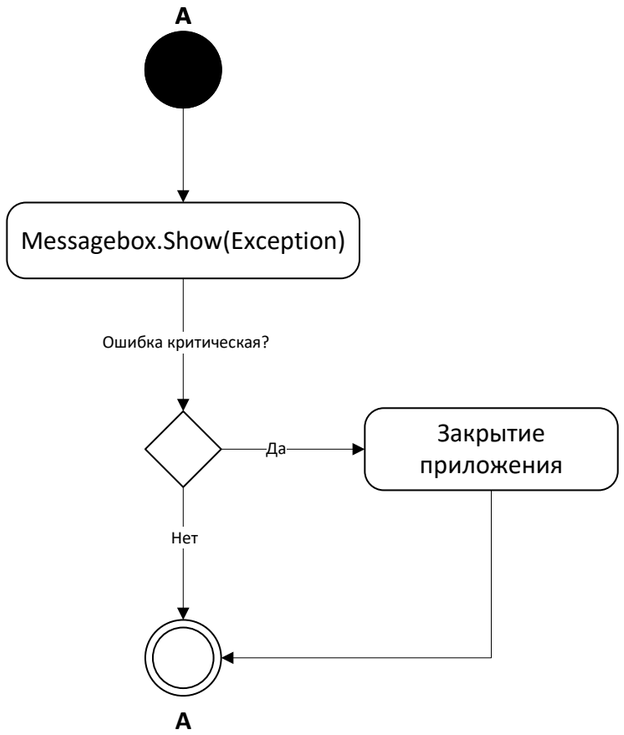
A
Messagebox.Show(Exception)
Ошибка критическая?
Да
Закрытие приложения
Нет
A

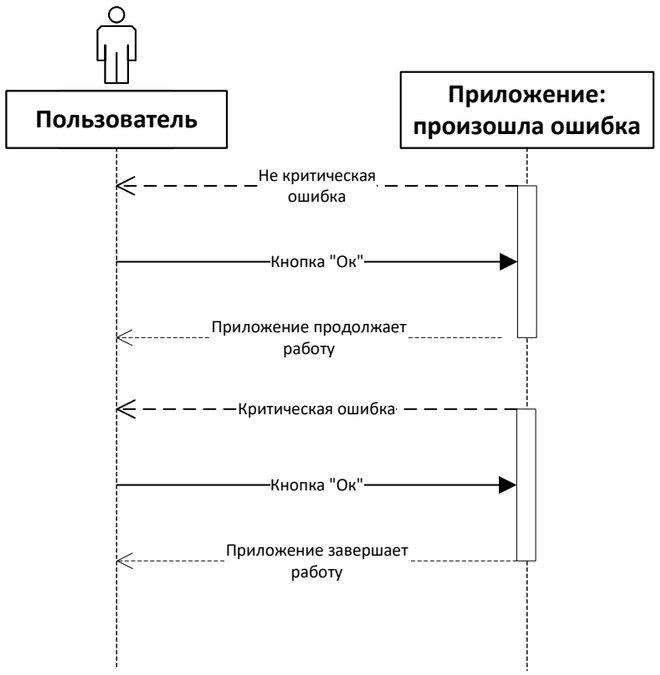
Пользователь
Приложение: произошла ошибка
Не критическая ошибка
Кнопка "Ок"
Приложение продолжает работу
Критическая ошибка
Кнопка "Ок"
Приложение завершает работу

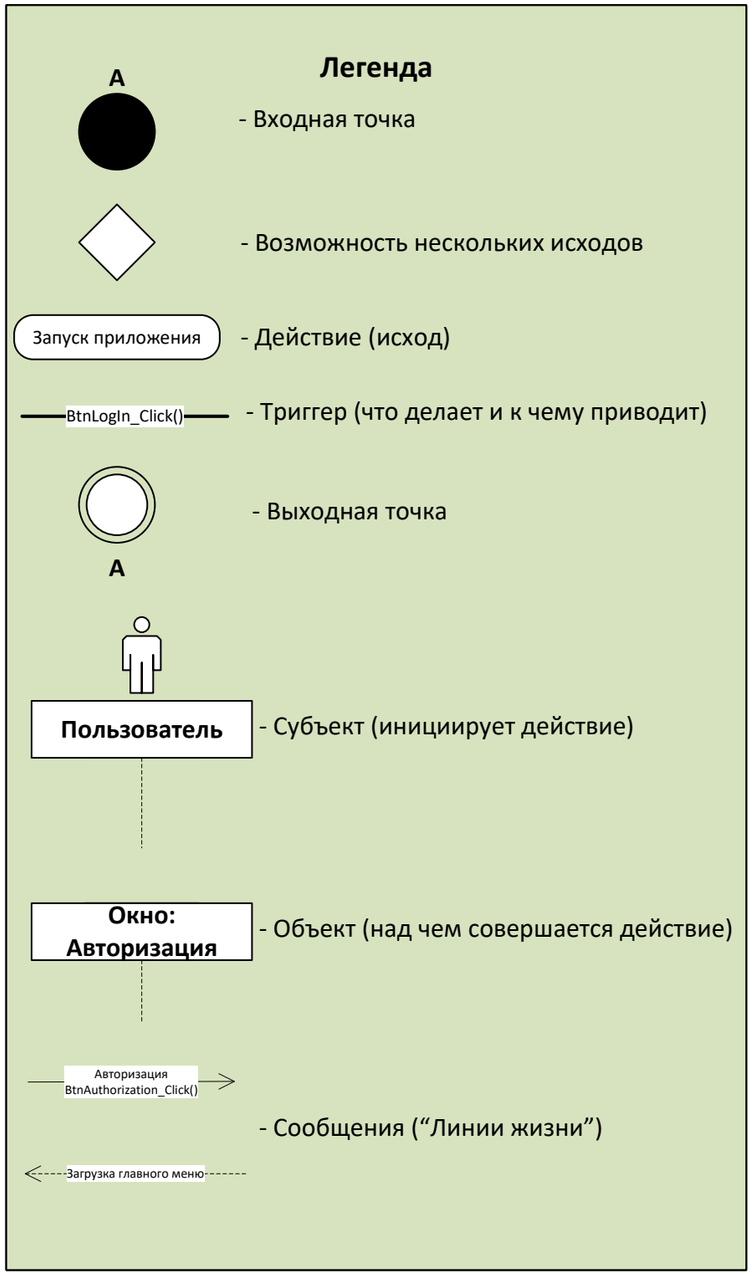
Легенда
A
- Входная точка
- Возможность нескольких исходов
Запуск приложения
- Действие (исход)
BtnLogIn_Click()
- Триггер (что делает и к чему приводит)
- Выходная точка
A
Пользователь
- Субъект (инициирует действие)
Окно: Авторизация
- Объект (над чем совершается действие)
Авторизация
BtnAuthorization_Click()
- Сообщения (“Линии жизни”)
Загрузка главного меню

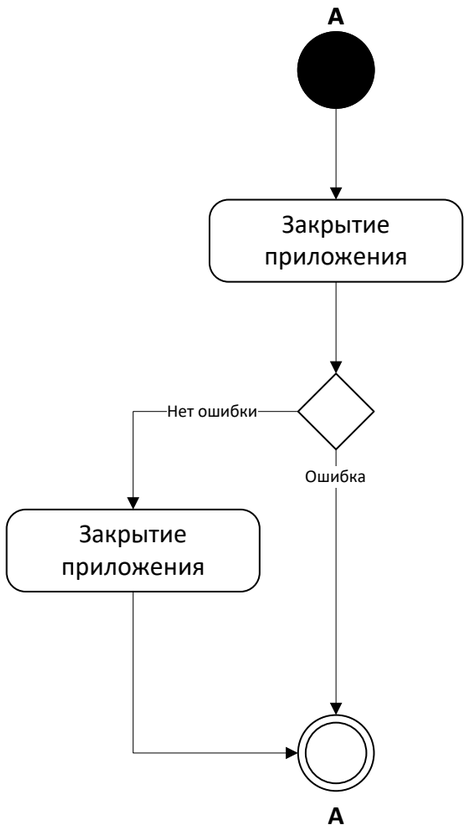
A
Закрытие приложения
Нет ошибки
Ошибка
Закрытие приложения
A

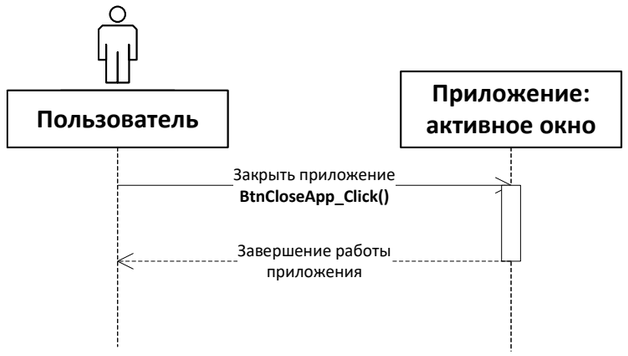
Пользователь
Приложение: активное окно
Закрыть приложение
BtnCloseApp_Click()
Завершение работы приложения

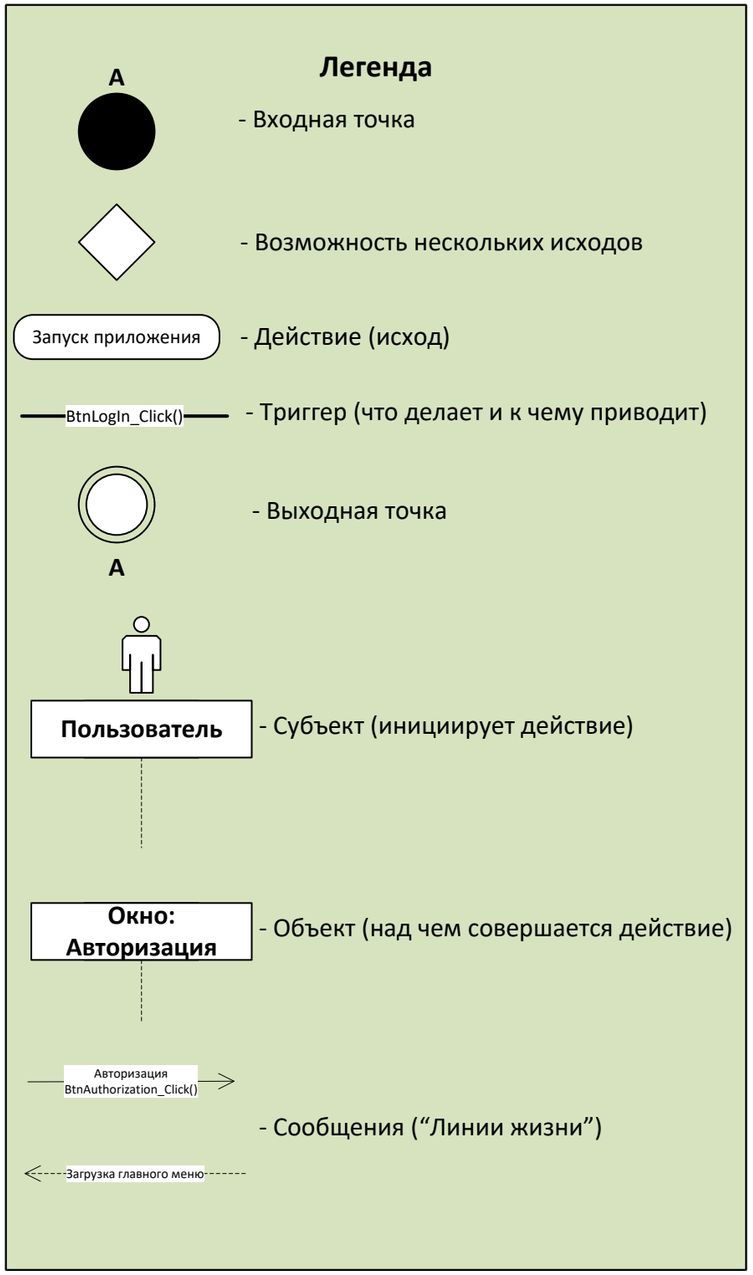
Легенда
A
- Входная точка
- Возможность нескольких исходов
Запуск приложения
- Действие (исход)
BtnLogIn_Click()
- Триггер (что делает и к чему приводит)
- Выходная точка
A
Пользователь
- Субъект (инициирует действие)
Окно: Авторизация
- Объект (над чем совершается действие)
Авторизация
BtnAuthorization_Click()
- Сообщения (“Линии жизни”)
Загрузка главного меню

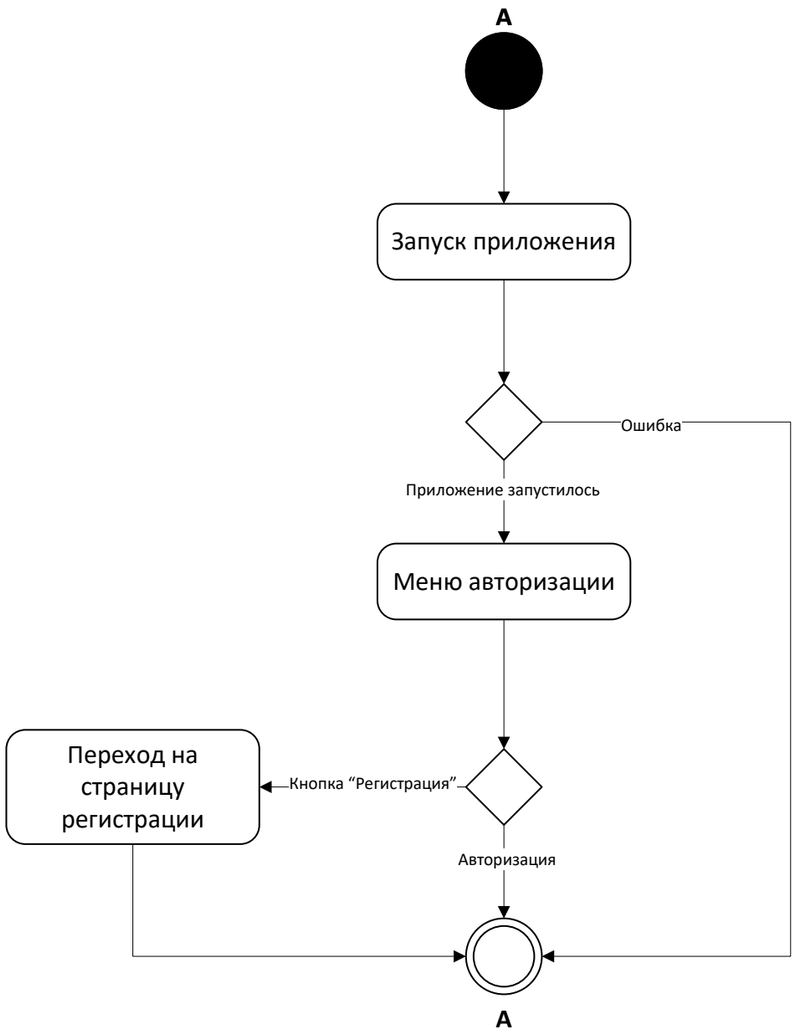
A
Запуск приложения
Ошибка
Приложение запустилось
Меню авторизации
Переход на страницу регистрации
Кнопка “Регистрация”
Авторизация
A

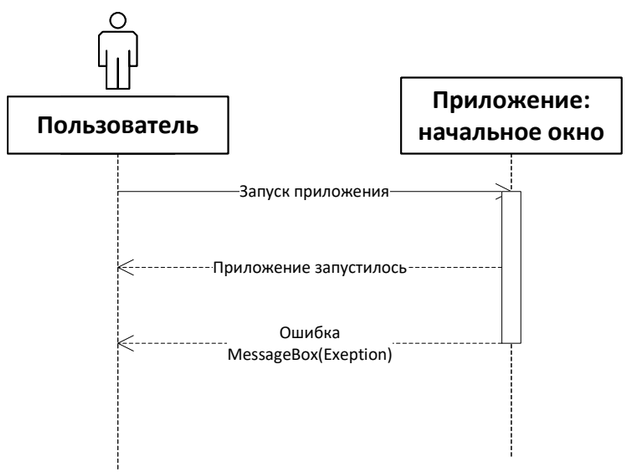
Пользователь
Приложение: начальное окно
Запуск приложения
Приложение запустилось
Ошибка
MessageBox(Exeption)

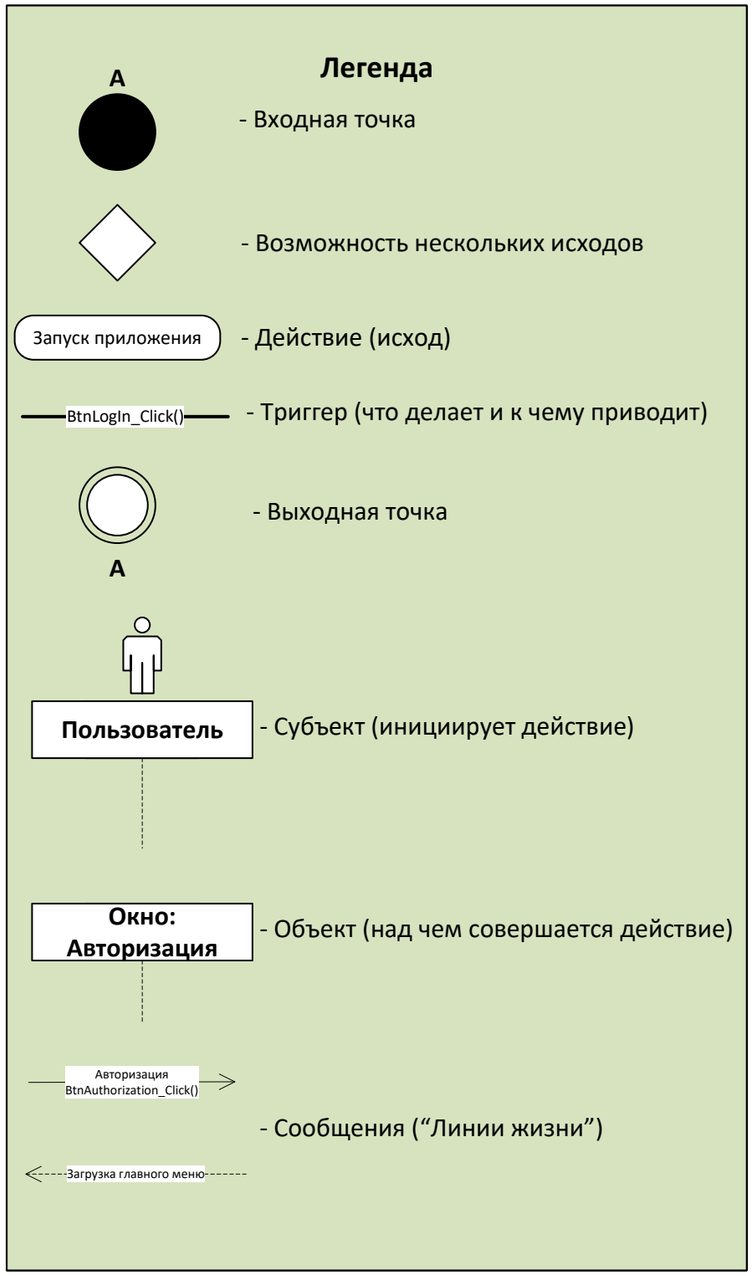
Легенда
A
- Входная точка
- Возможность нескольких исходов
Запуск приложения
- Действие (исход)
BtnLogIn_Click()
- Триггер (что делает и к чему приводит)
- Выходная точка
A
Пользователь
- Субъект (инициирует действие)
Окно: Авторизация
- Объект (над чем совершается действие)
Авторизация
BtnAuthorization_Click()
- Сообщения (“Линии жизни”)
Загрузка главного меню

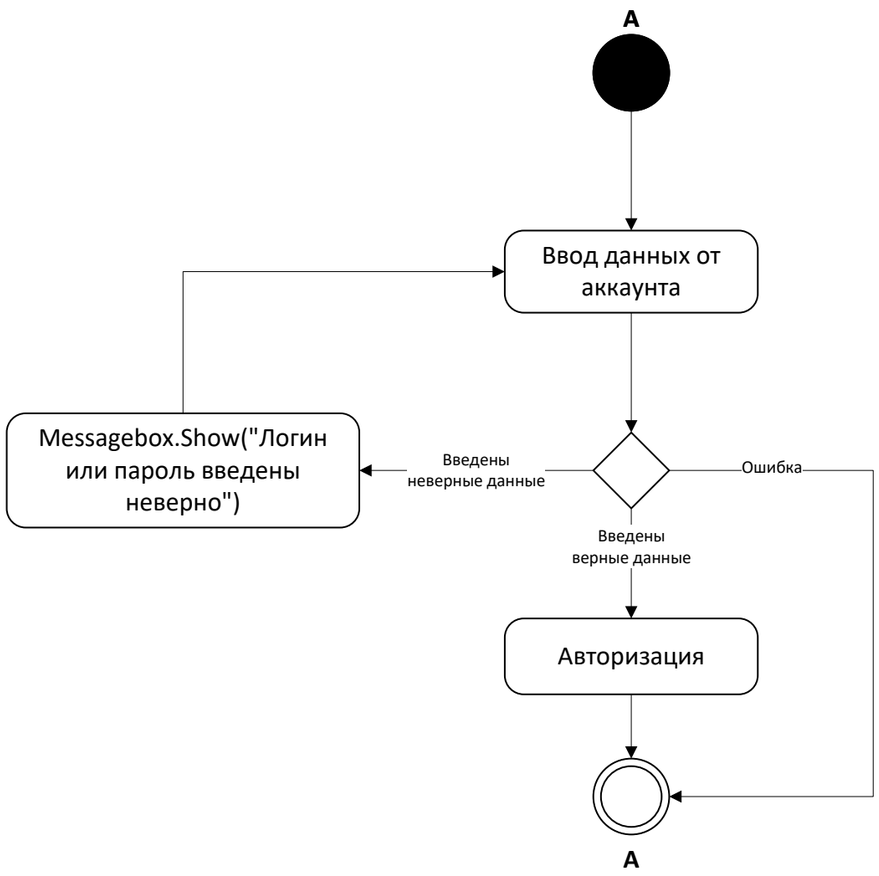
A
Ввод данных от аккаунта
Messagebox.Show("Логин или пароль введены неверно")
Введены неверные данные
Ошибка
Введены верные данные
Авторизация
A

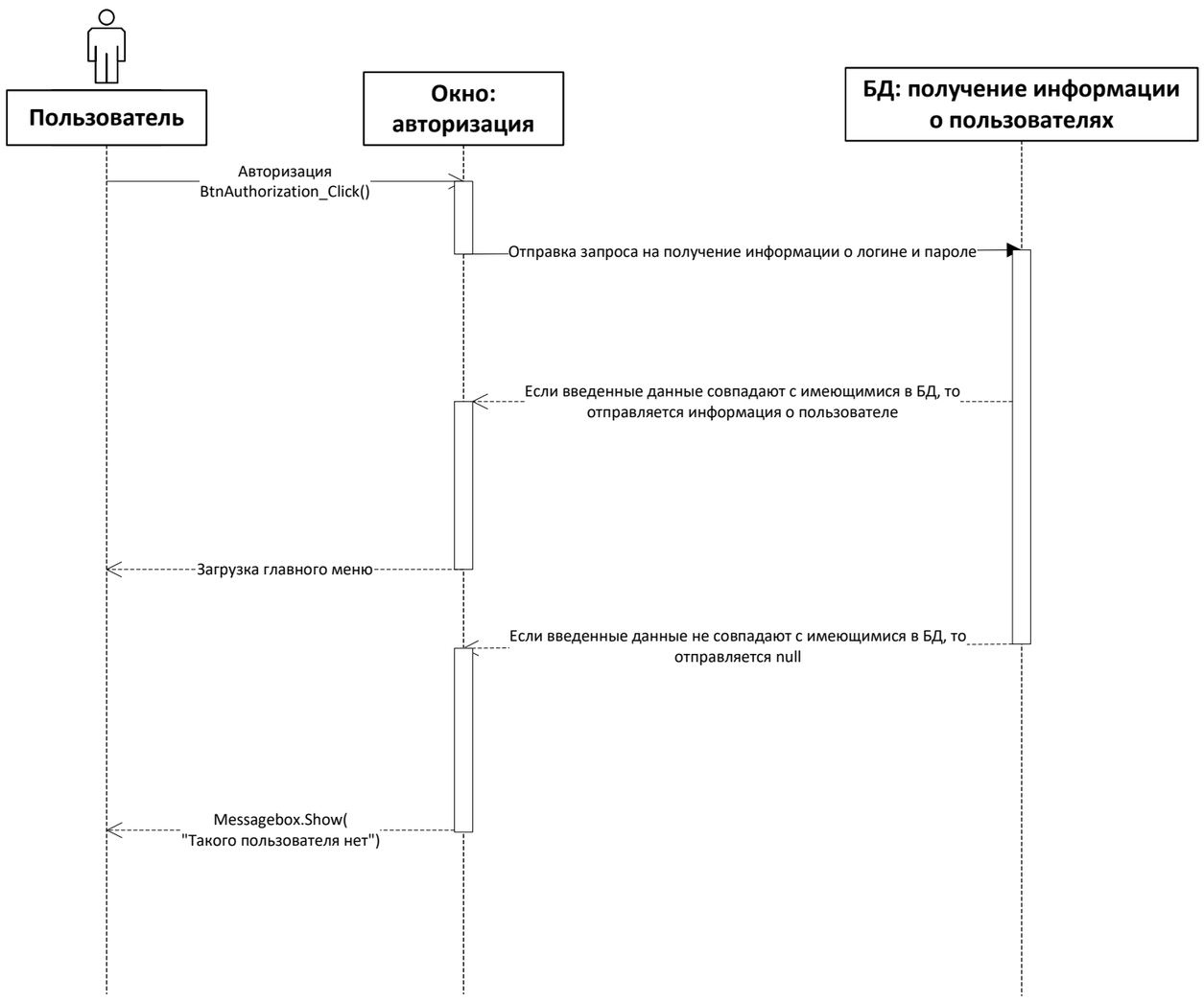
Пользователь
Окно: авторизация
БД: получение информации о пользователях
Авторизация
BtnAuthorization_Click()
Отправка запроса на получение информации о логине и пароле
Если введенные данные совпадают с имеющимися в БД, то отправляется информация о пользователе
Загрузка главного меню
Если введенные данные не совпадают с имеющимися в БД, то отправляется null
Messagebox.Show(
"Такого пользователя нет")

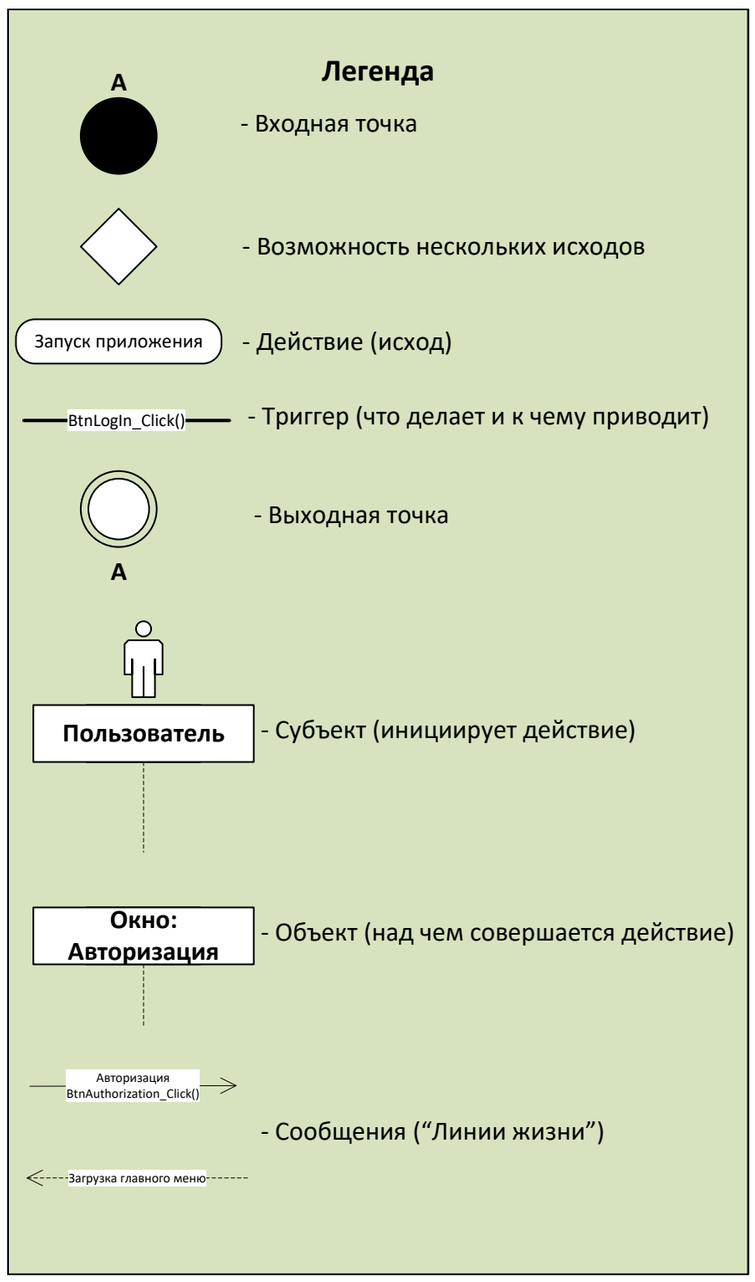
Легенда
A
- Входная точка
- Возможность нескольких исходов
Запуск приложения
- Действие (исход)
BtnLogIn_Click()
- Триггер (что делает и к чему приводит)
- Выходная точка
A
Пользователь
- Субъект (инициирует действие)
Окно: Авторизация
- Объект (над чем совершается действие)
Авторизация
BtnAuthorization_Click()
- Сообщения (“Линии жизни”)
Загрузка главного меню

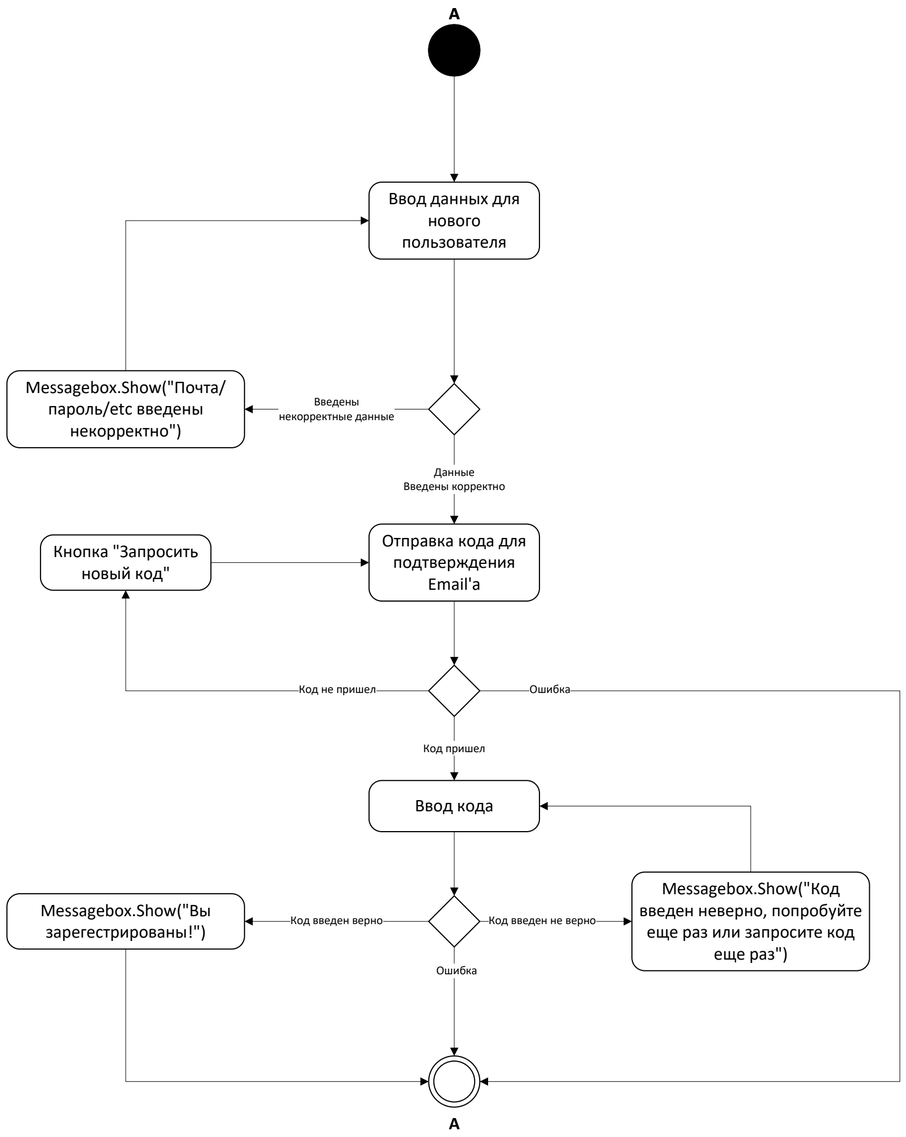
A
Ввод данных для нового пользователя
Messagebox.Show("Почта/пароль/etc введены некорректно")
Введены некорректные данные
Данные Введены корректно
Кнопка "Запросить новый код"
Отправка кода для подтверждения Email'a
Код не пришел
Ошибка
Код пришел
Ввод кода
Messagebox.Show("Вы зарегестрированы!")
Код введен верно
Код введен не верно
Messagebox.Show("Код введен неверно, попробуйте еще раз или запросите код еще раз")
Ошибка
A

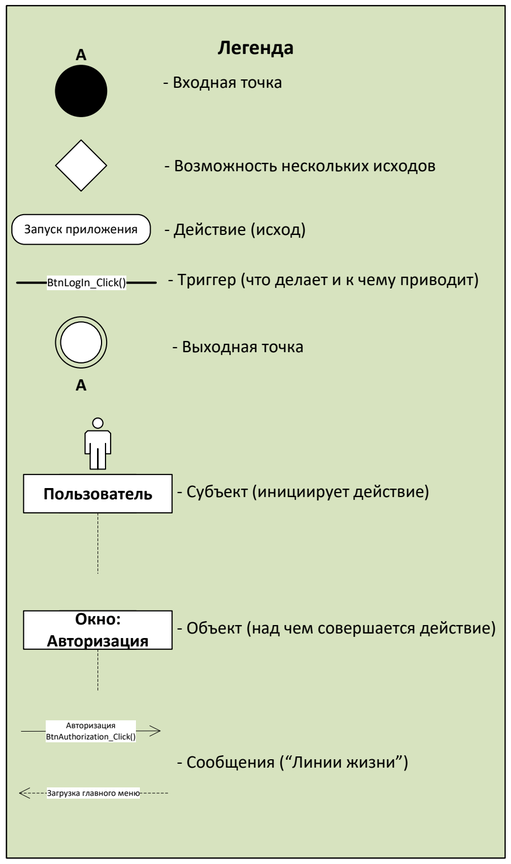
Легенда
A
- Входная точка
- Возможность нескольких исходов
Запуск приложения
- Действие (исход)
BtnLogIn_Click()
- Триггер (что делает и к чему приводит)
- Выходная точка
A
Пользователь
- Субъект (инициирует действие)
Окно: Авторизация
- Объект (над чем совершается действие)
Авторизация BtnAuthorization_Click()
- Сообщения (“Линии жизни”)
Загрузка главного меню

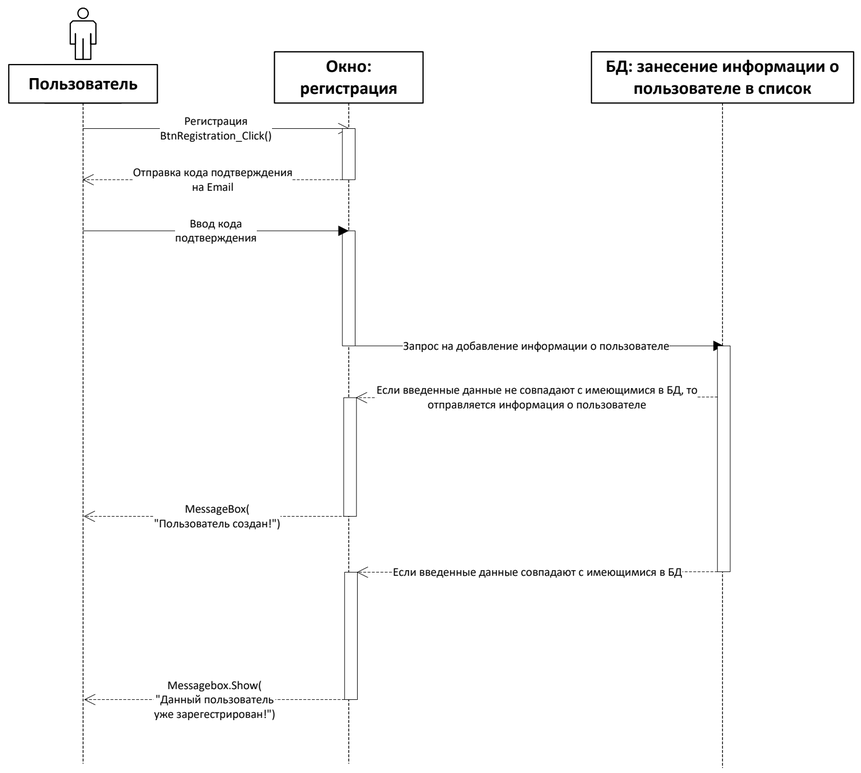
Пользователь
Окно: регистрация
БД: занесение информации о пользователе в список
Регистрация BtnRegistration_Click()
Отправка кода подтверждения на Email
Ввод кода подтверждения
Запрос на добавление информации о пользователе
Если введенные данные не совпадают с имеющимися в БД, то отправляется информация о пользователе
MessageBox("Пользователь создан!")
Если введенные данные совпадают с имеющимися в БД
Messagebox.Show("Данный пользователь уже зарегестрирован!")

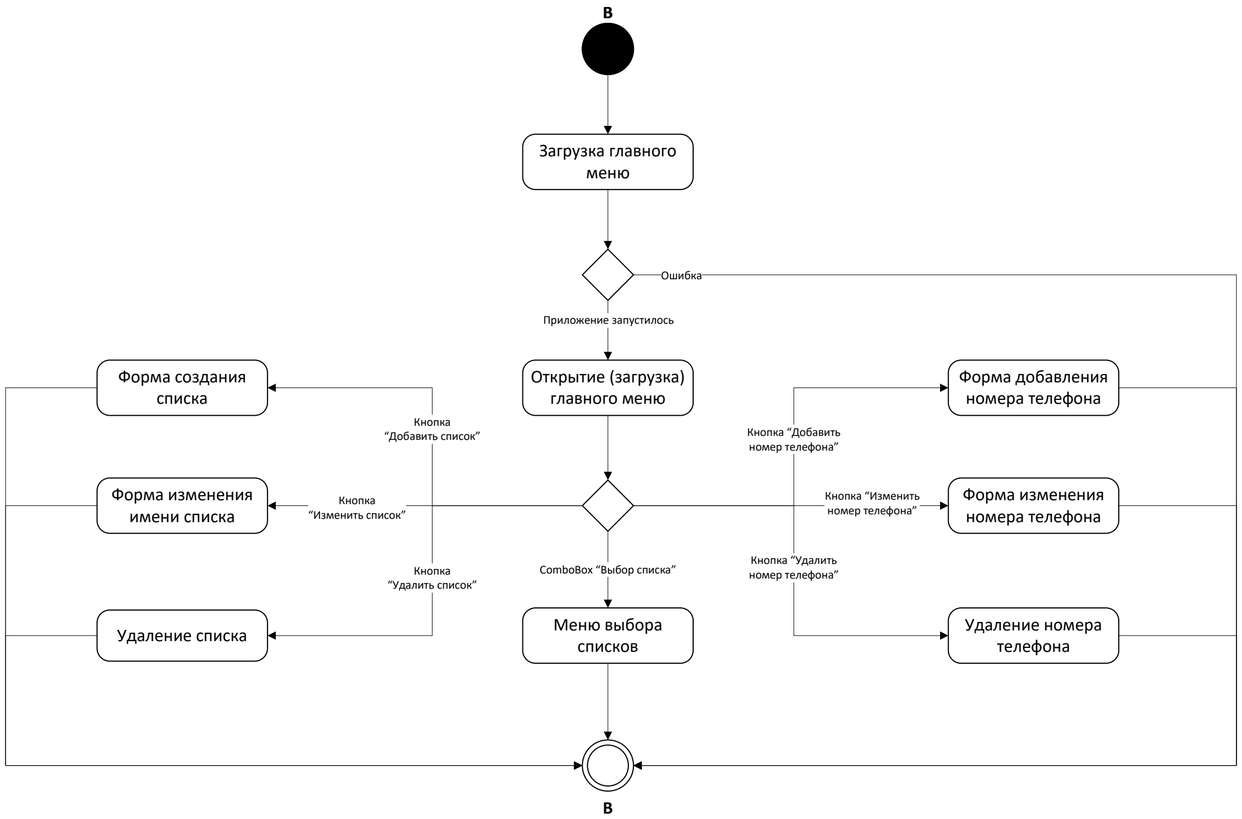
B
Загрузка главного меню
Ошибка
Приложение запустилось
Открытие (загрузка) главного меню
Форма создания списка
Кнопка "Добавить список"
Форма изменения имени списка
Кнопка "Изменить список"
Кнопка "Удалить список"
Удаление списка
ComboBox "Выбор списка"
Меню выбора списков
Кнопка "Добавить номер телефона"
Кнопка "Изменить номер телефона"
Кнопка "Удалить номер телефона"
Форма добавления номера телефона
Форма изменения номера телефона
Удаление номера телефона
B

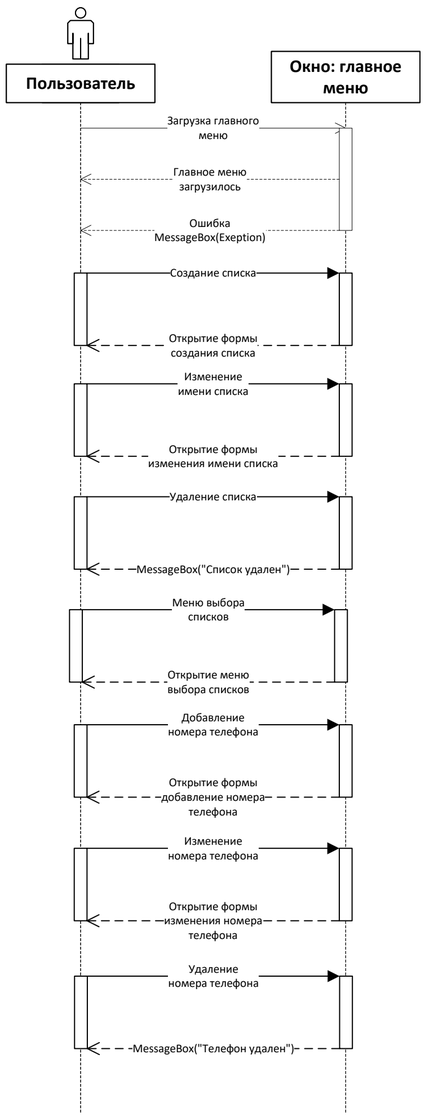
Пользователь
Окно: главное меню
Загрузка главного меню
Главное меню загрузилось
Ошибка MessageBox(Exeption)
Создание списка
Открытие формы создания списка
Изменение имени списка
Открытие формы изменения имени списка
Удаление списка
MessageBox("Список удален")
Меню выбора списков
Открытие меню выбора списков
Добавление номера телефона
Открытие формы добавление номера телефона
Изменение номера телефона
Открытие формы изменения номера телефона
Удаление номера телефона
MessageBox("Телефон удален")

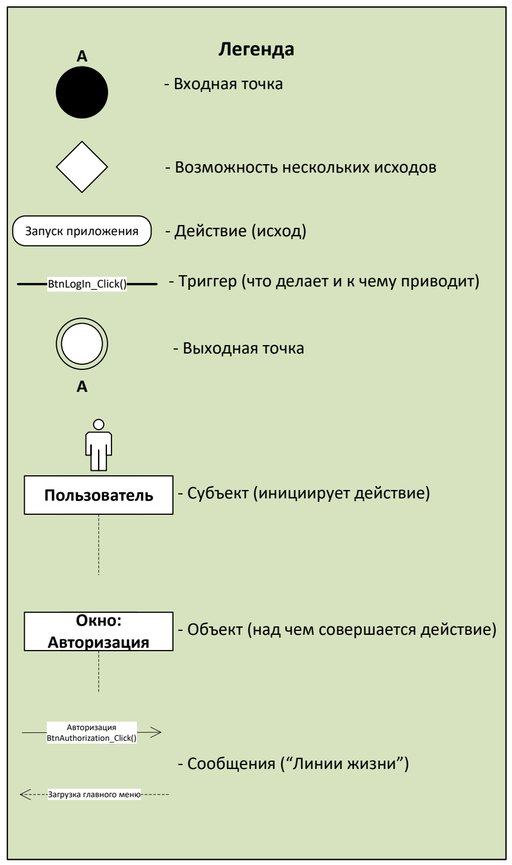
Легенда
A
- Входная точка
- Возможность нескольких исходов
Запуск приложения
- Действие (исход)
BtnLogIn_Click()
- Триггер (что делает и к чему приводит)
- Выходная точка
A
Пользователь
- Субъект (инициирует действие)
Окно: Авторизация
- Объект (над чем совершается действие)
Авторизация
BtnAuthorization_Click()
- Сообщения ("Линии жизни")
Загрузка главного меню

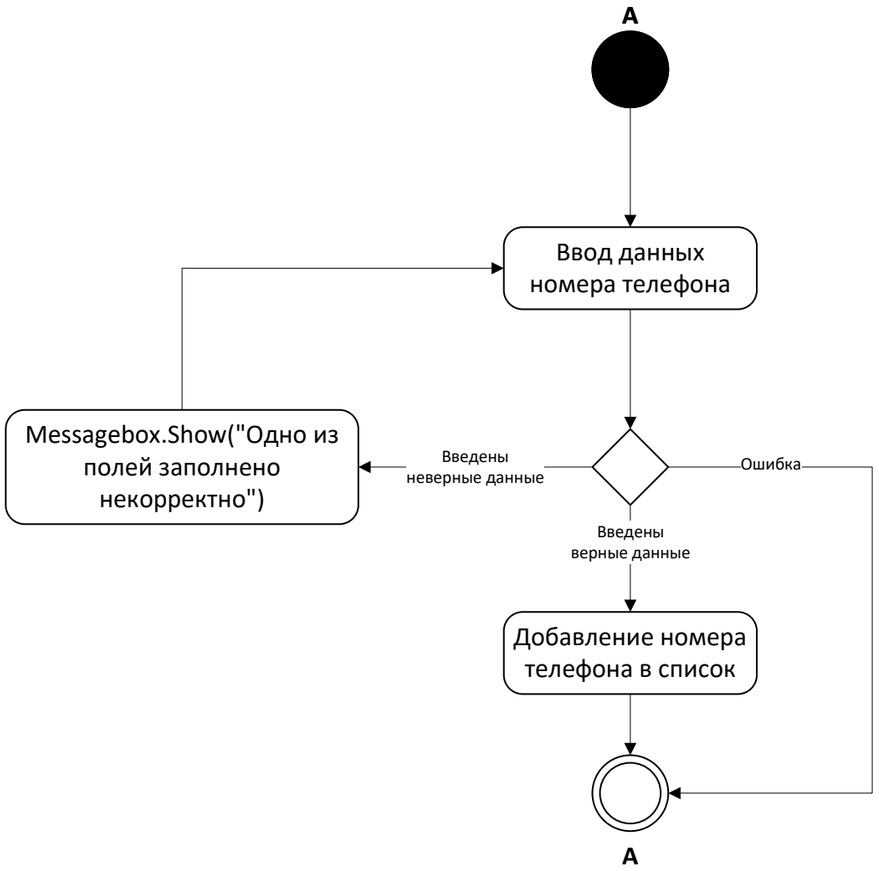
A
Ввод данных номера телефона
Messagebox.Show("Одно из полей заполнено некорректно")
Введены неверные данные
Ошибка
Введены верные данные
Добавление номера телефона в список
A

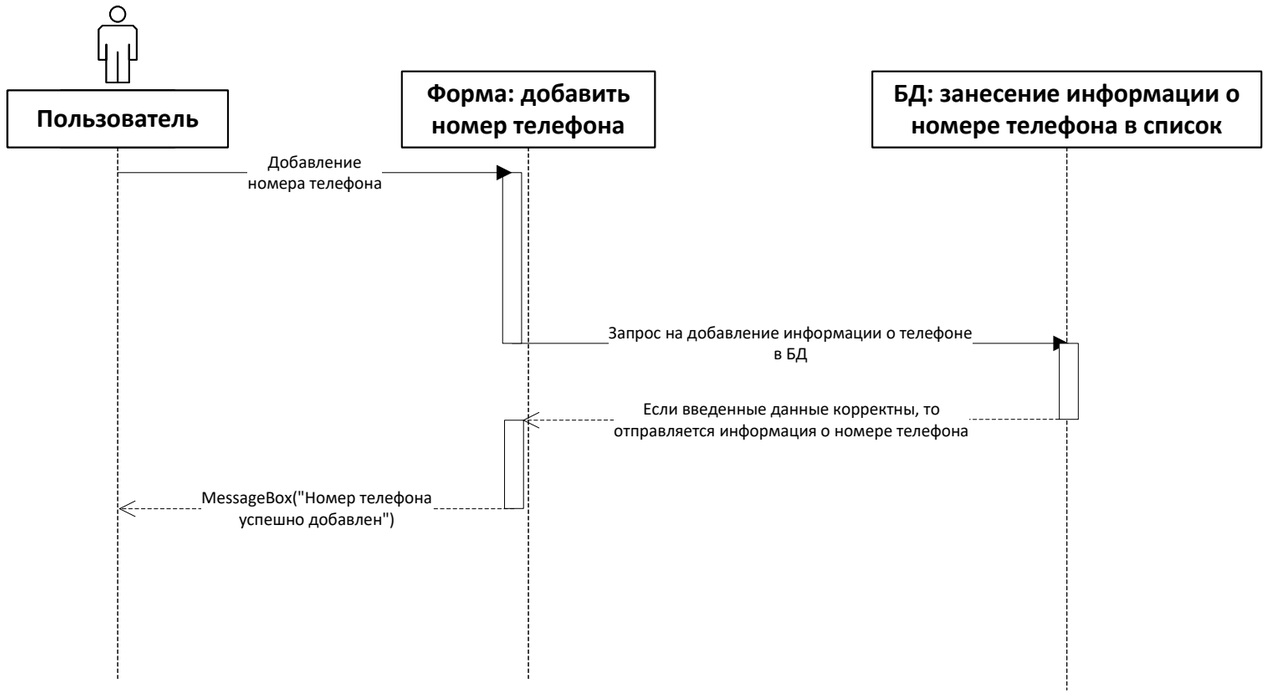
Пользователь
Форма: добавить номер телефона
БД: занесение информации о номере телефона в список
Добавление номера телефона
Запрос на добавление информации о телефоне в БД
Если введенные данные корректны, то отправляется информация о номере телефона
MessageBox("Номер телефона успешно добавлен")

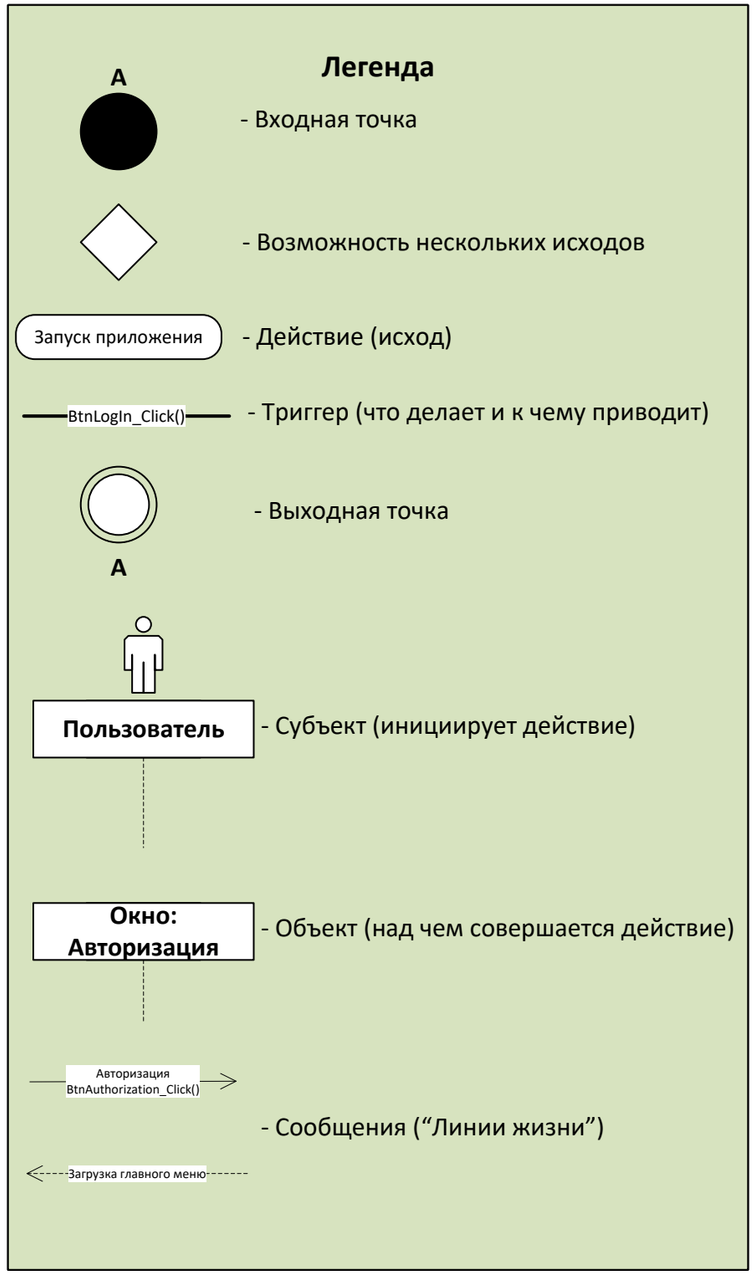
Легенда
A
- Входная точка
- Возможность нескольких исходов
Запуск приложения
- Действие (исход)
BtnLogIn_Click()
- Триггер (что делает и к чему приводит)
- Выходная точка
A
Пользователь
- Субъект (инициирует действие)
Окно: Авторизация
- Объект (над чем совершается действие)
Авторизация
BtnAuthorization_Click()
- Сообщения (“Линии жизни”)
Загрузка главного меню

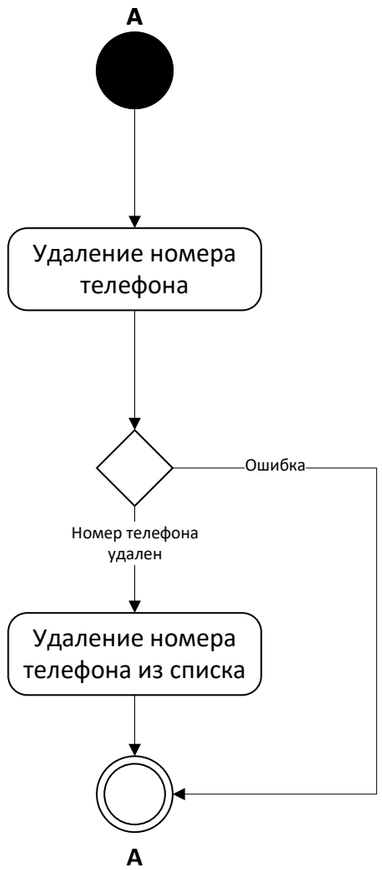
A
Удаление номера телефона
Ошибка
Номер телефона удален
Удаление номера телефона из списка
A

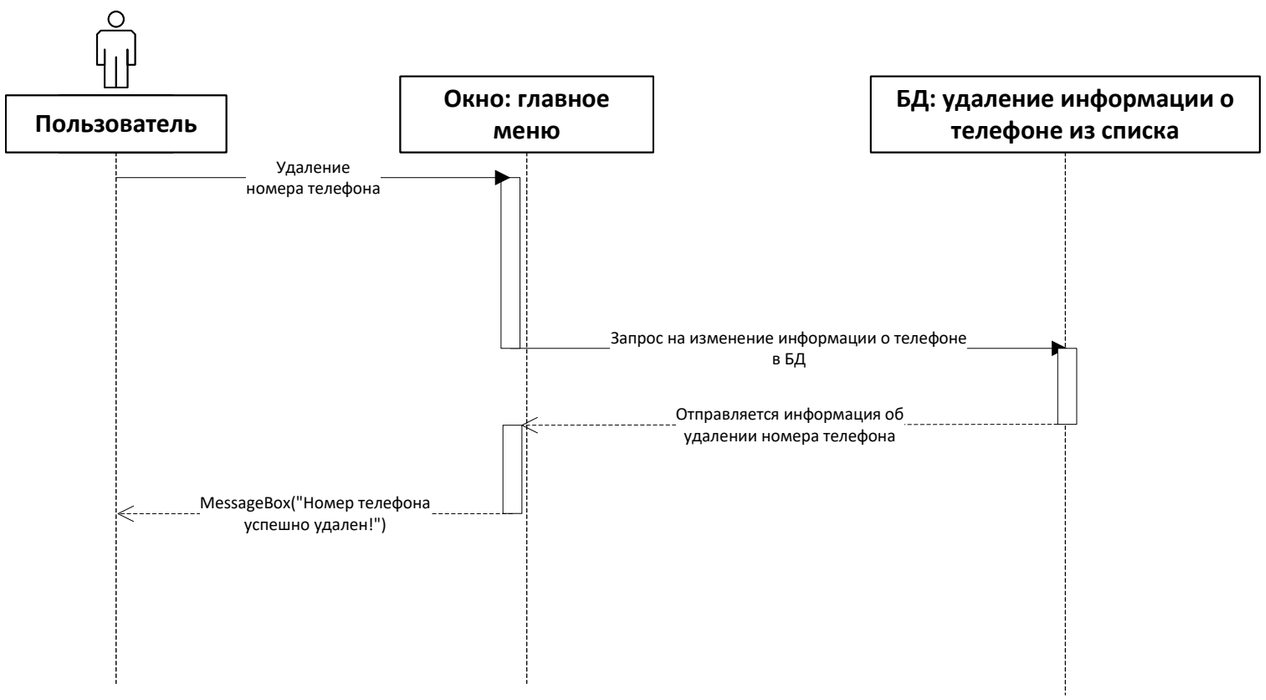
Пользователь
Окно: главное меню
БД: удаление информации о телефоне из списка
Удаление номера телефона
Запрос на изменение информации о телефоне в БД
Отправляется информация об удалении номера телефона
MessageBox("Номер телефона успешно удален!")

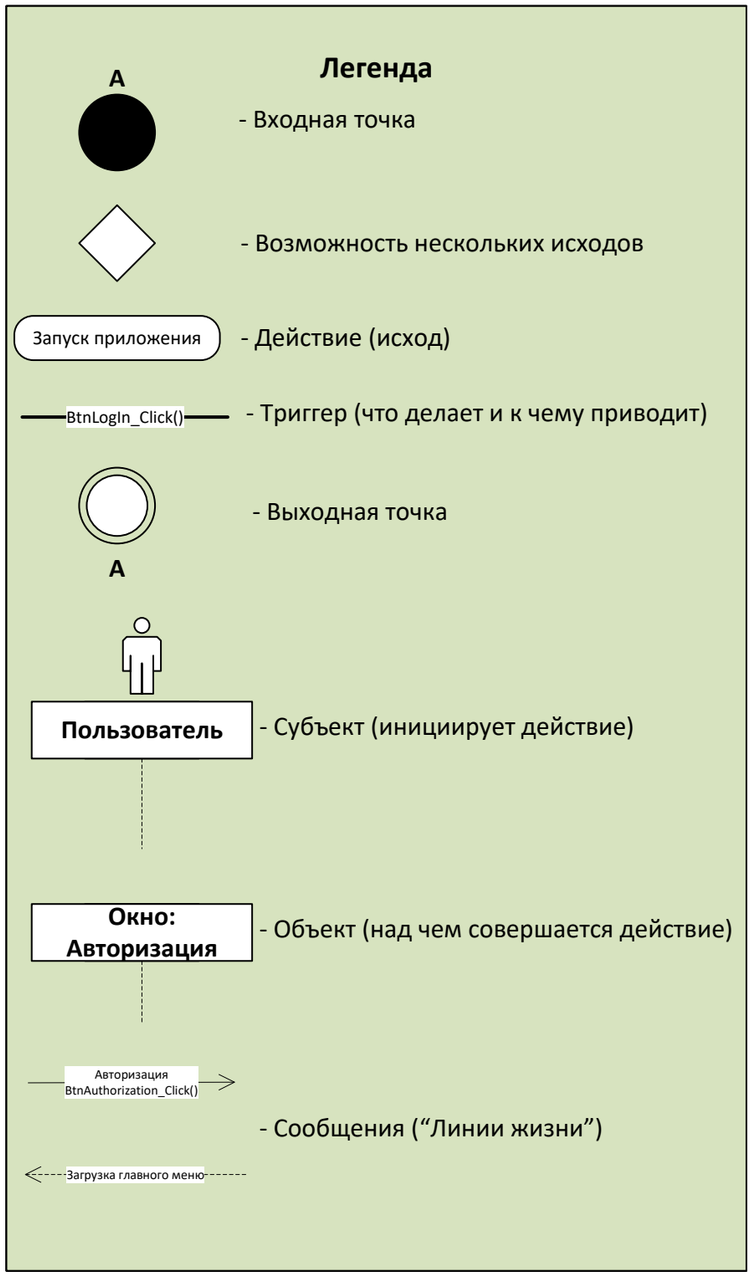
Легенда
A
- Входная точка
- Возможность нескольких исходов
Запуск приложения
- Действие (исход)
BtnLogIn_Click()
- Триггер (что делает и к чему приводит)
- Выходная точка
A
Пользователь
- Субъект (инициирует действие)
Окно: Авторизация
- Объект (над чем совершается действие)
Авторизация BtnAuthorization_Click()
- Сообщения (“Линии жизни”)
Загрузка главного меню

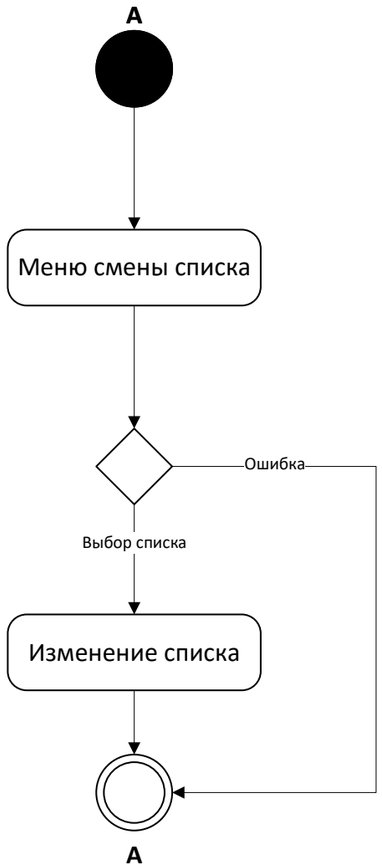
A
Меню смены списка
Ошибка
Выбор списка
Изменение списка
A

Пользователь
Главное меню: смена списка
БД: занесение информации о номере телефона в список
Меню смены списка
Запрос на получении информации о записях в списке
Отправка информации о записях в списке
Отображение выбранного списка

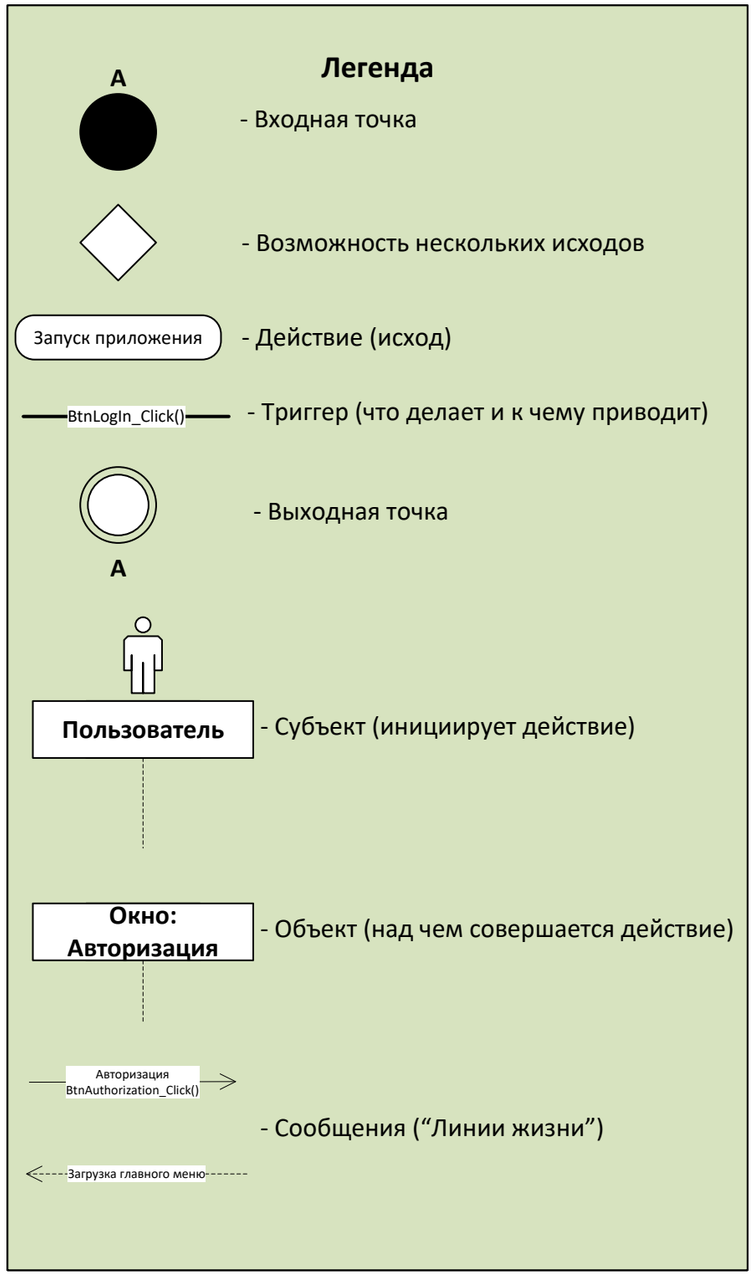
Легенда
A
- Входная точка
- Возможность нескольких исходов
Запуск приложения
- Действие (исход)
BtnLogIn_Click()
- Триггер (что делает и к чему приводит)
- Выходная точка
A
Пользователь
- Субъект (инициирует действие)
Окно: Авторизация
- Объект (над чем совершается действие)
Авторизация
BtnAuthorization_Click()
- Сообщения (“Линии жизни”)
Загрузка главного меню

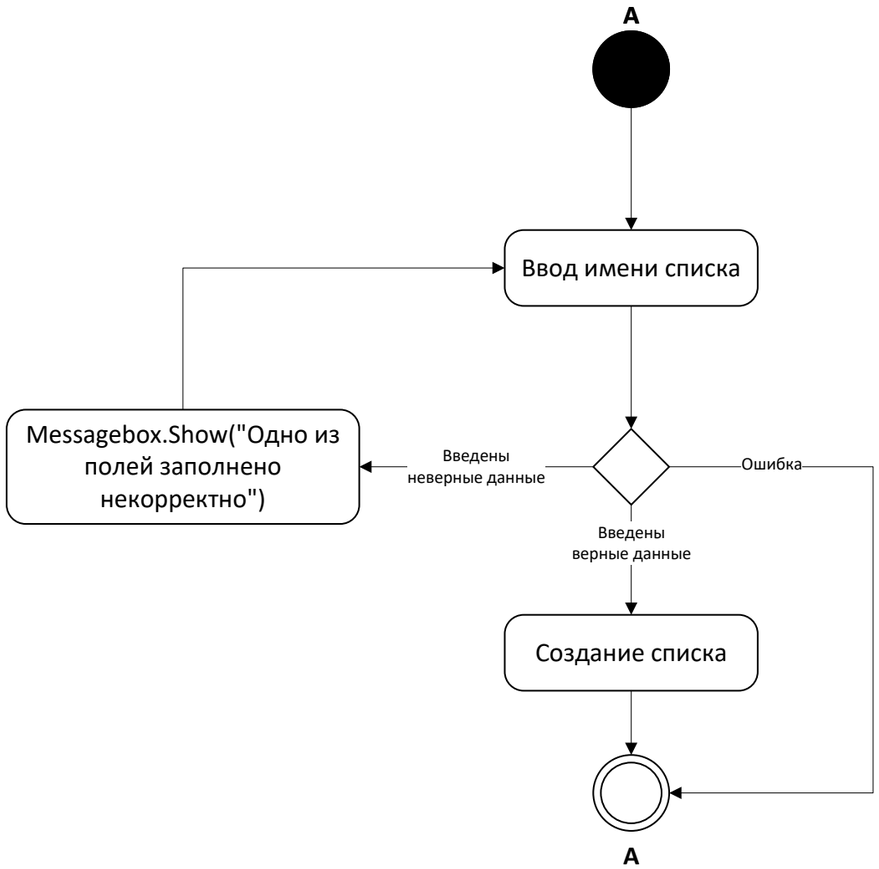
A
Ввод имени списка
Messagebox.Show("Одно из полей заполнено некорректно")
Введены неверные данные
Ошибка
Введены верные данные
Создание списка
A

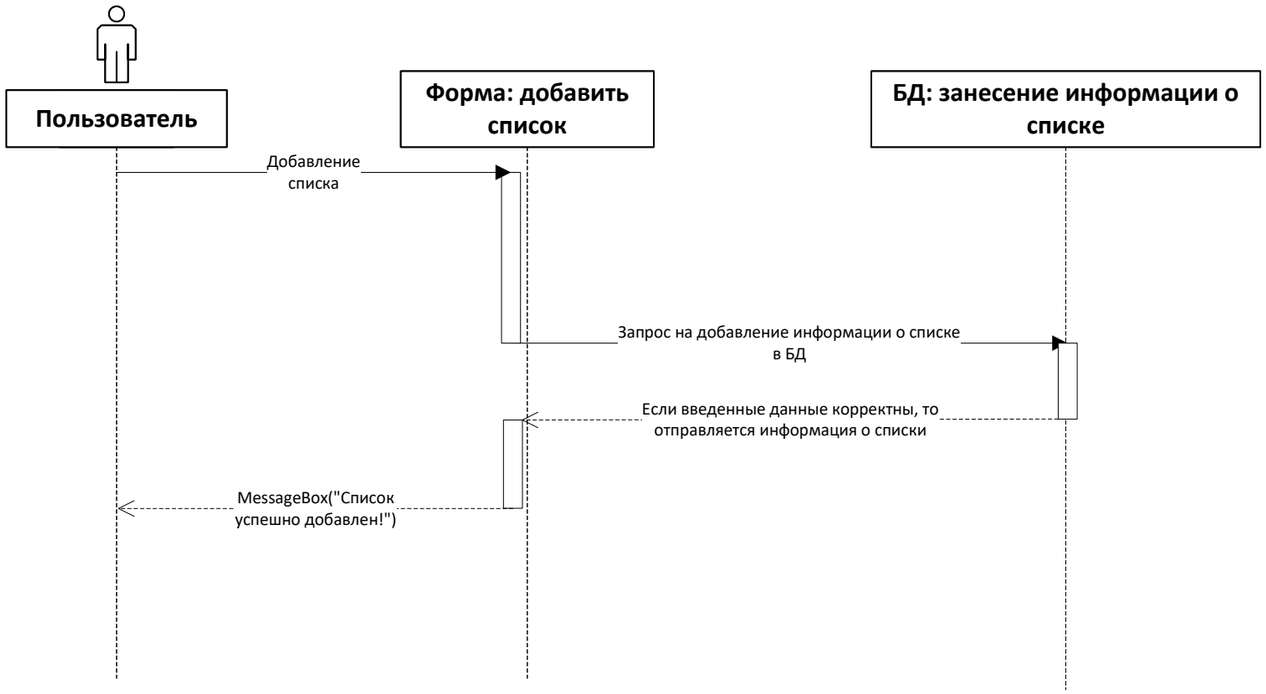
Пользователь
Форма: добавить список
БД: занесение информации о списке
Добавление списка
Запрос на добавление информации о списке в БД
Если введенные данные корректны, то отправляется информация о списки
MessageBox("Список успешно добавлен!")

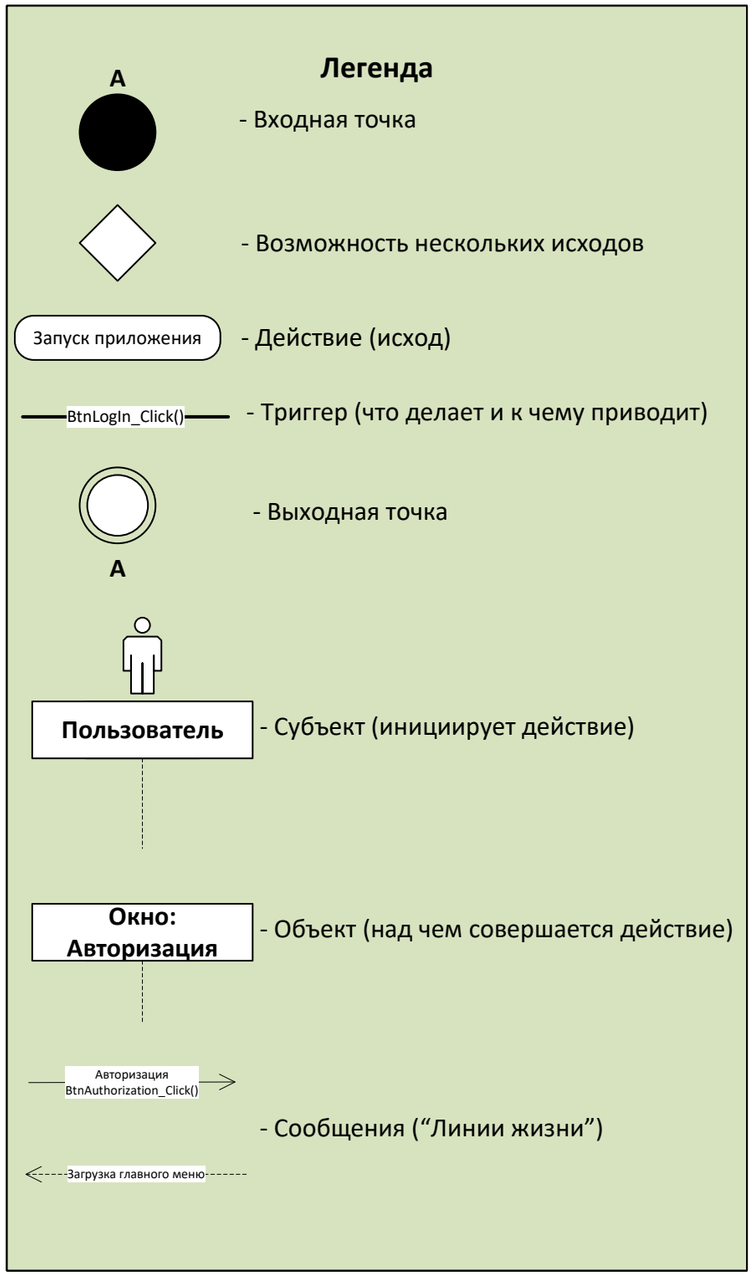
Легенда
A
- Входная точка
- Возможность нескольких исходов
Запуск приложения
- Действие (исход)
BtnLogIn_Click()
- Триггер (что делает и к чему приводит)
- Выходная точка
A
Пользователь
- Субъект (инициирует действие)
Окно: Авторизация
- Объект (над чем совершается действие)
Авторизация
BtnAuthorization_Click()
- Сообщения (“Линии жизни”)
Загрузка главного меню