쉽고 빠른 설명!

LEVIA PRO INDICATOR 롱전략 가이드

어려운 매매 쉽고 간단하게!

자세히 보기

01

주의사항

아직 구독을 안하셨나요?

LEVIA PRO 지표는 구독자와 함께 개발한 귀중한 자산입니다.
레비아 크립토퀀트가 제공하는 모든 서비스는
구독자 전용으로 제공됩니다. 사용을 희망하시면 Levia 코드로
거래소 가입을 진행해주세요.

롱 전략은 LTS가 지원하지 않습니다.

숏전략과 달리 롱전략은 LTS가 매매를 지원하지 않습니다.
따라서 본인에 매매환경 및 스타일에 맞게 제안하는 방법외
에도 다양한 방법으로 활용이 가능합니다.

02

진입 및 종료

1) 알림채널에서 롱신호를(🐳) 확인합니다.

*1분봉 기준 발송/ BTC,ETH,XRP,BNB

03

진입 및 종료

2) 신호가 뜬 캔들보다
더 낮은 곳에 진입합니다.

*초록선 예상 진입가

04

진입 및 종료

3) 진입 후 손절밴드를 활용해
예상 손절가를 설정합니다.
손익비 거래를 하실분들은
정해진 손절 %를 기준으로
위험보상비 설정이 가능합니다.

*빨간선 예상 손절가, ATR 2.5 기준

05

진입 및 종료

4) 리스크관리 신호 발생시
익절 혹은 본절스탑을 설정합니다.
이후 정하신 TP 까지 기다립니다.

*리스크관리 신호가 발생시
포지션에 안전장치를 꼭 걸어주세요.

06

진입 및 종료

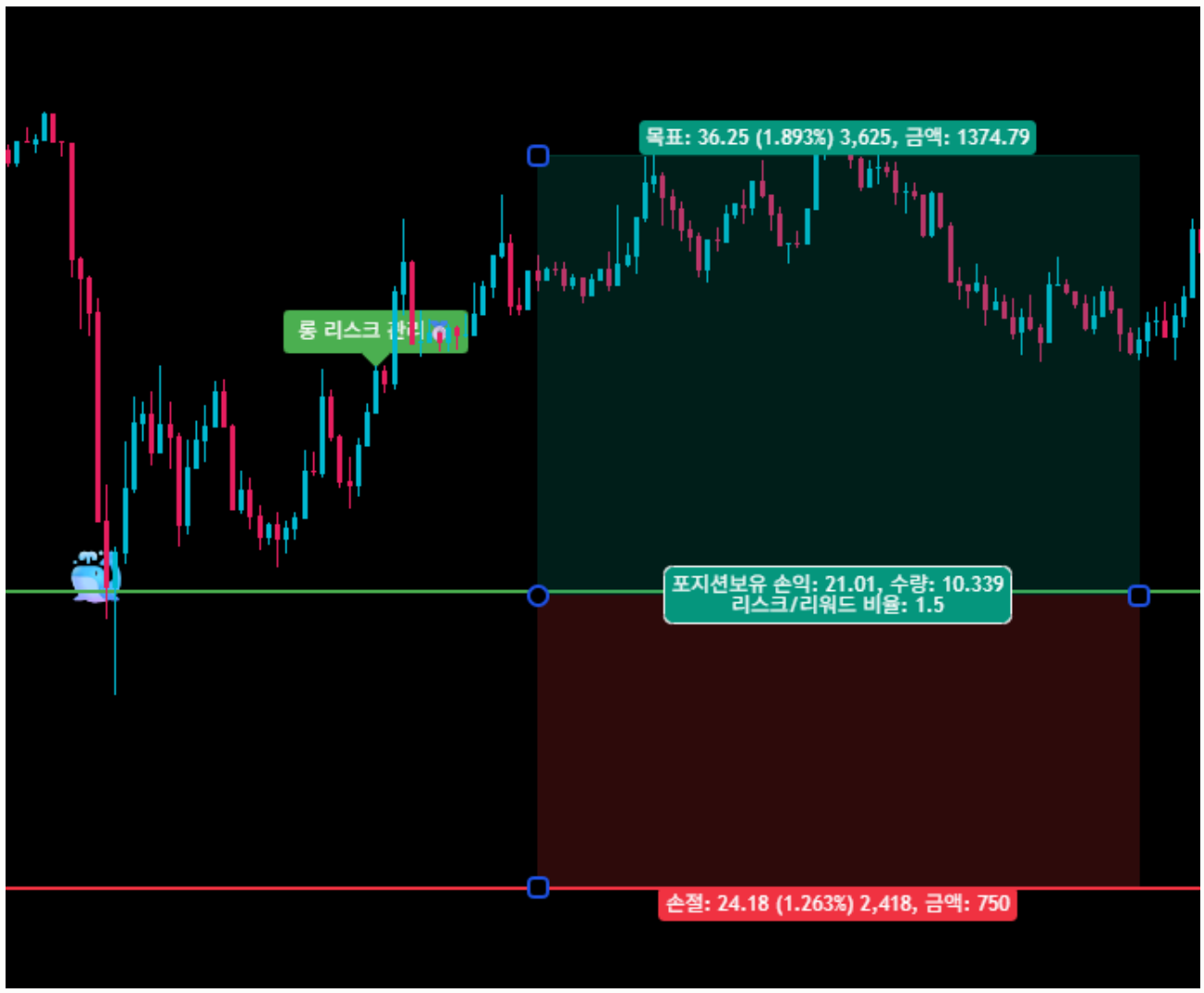

5) 목표 TP 도달시 포지션을 종료합니다.

*ATR 2.5 기준 손익비 1:1.5 거래 기준 예시