쉽고 빠른 설명!

LEVIA PRO INDICATOR 롱전략 가이드

어려운 매매 쉽고 간단하게!

자세히 보기

01

주의사항

아직 구독을 안하셨나요?

LEVIA PRO 지표는 구독자와 함께 개발한 귀중한 자산입니다.
레비아 크립토퀀트가 제공하는 모든 서비스는
구독자 전용으로 제공됩니다. 사용을 희망하시면 Levia 코드로
거래소 가입을 진행해주세요.

롱 전략은 LTS가 지원하지 않습니다.

숏전략과 달리 롱전략은 LTS가 매매를 지원하지 않습니다.
따라서 본인에 매매환경 및 스타일에 맞게 제안하는 방법외
에도 다양한 방법으로 활용이 가능합니다.

02

진입

1) 알림채널에서 롱신호를(🐳) 확인합니다.

*바이낸스 상장 1분봉 기준 발송

03

진입

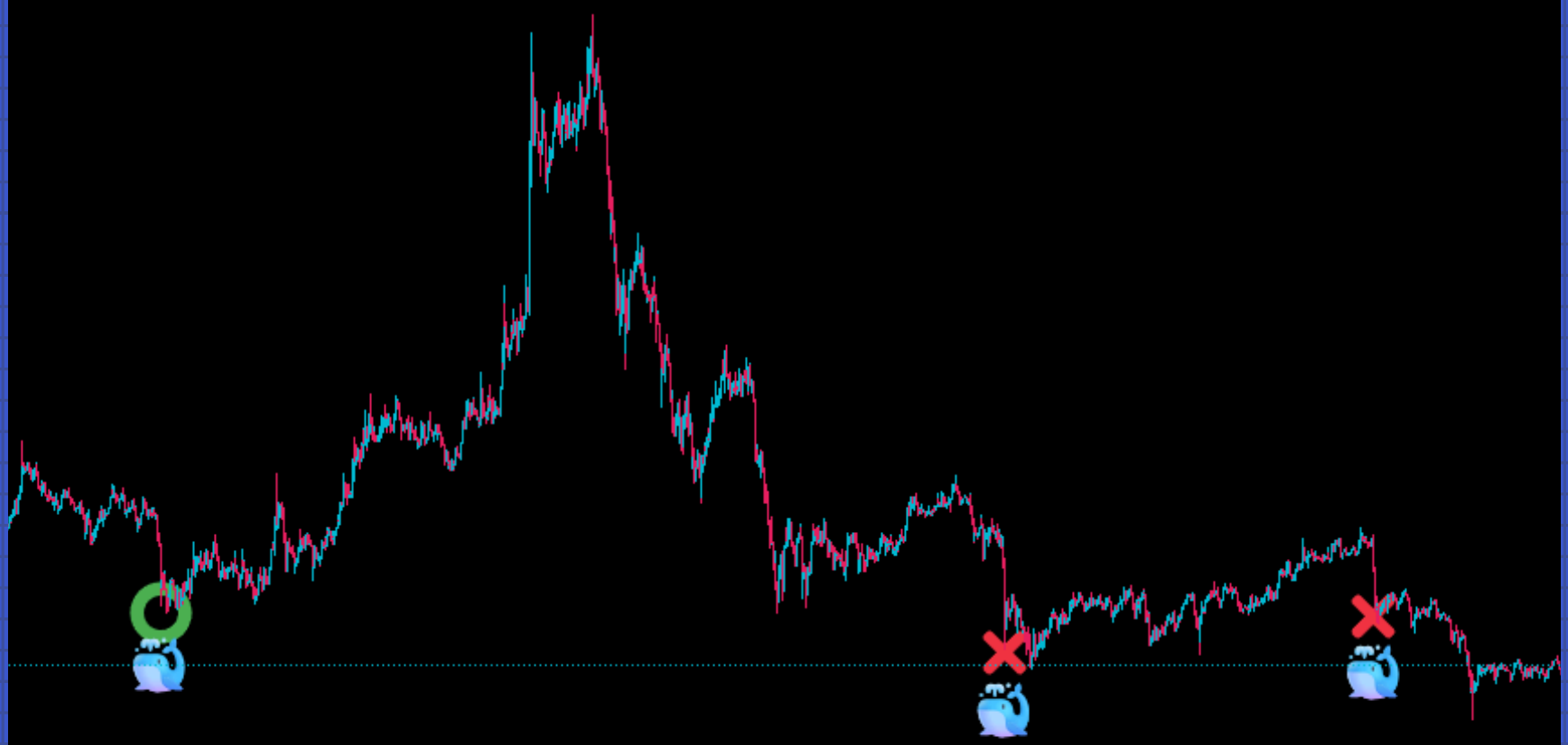

2) LEVIA 크립토퀀트의 독자적인 필터링을 통해
롱신호(🐳) 발생시 상승 중 눌림에서만 포지션을
최대한 잡을 수 있도록 사전 필터링하여
알림채널에 전송합니다.

단계: 신호발생 → 필터링 → 채널 전송

*초록 O: 필터링 통과O, 채널 전송 O
*붉은 X: 필터링 통과X, 채널 전송 X

04

진입 및 종료

3) 신호가 뜬 캔들보다
더 낮은 곳에 진입합니다.

*초록선 예상 진입가

05

진입 및 종료

4) 진입 후 손절밴드를 활용해
예상 손절가를 설정합니다.
손익비 거래를 하실분들은
정해진 손절 %를 기준으로
위험보상비 설정이 가능합니다.

*빨간선 예상 손절가, ATR 2.5 기준

06

진입 및 종료

5) 리스크관리 신호 발생시
익절 혹은 본절스탑 기준으로
활용하셔도 좋습니다.

(안정성↑, 수익성↓)

07

진입 및 종료

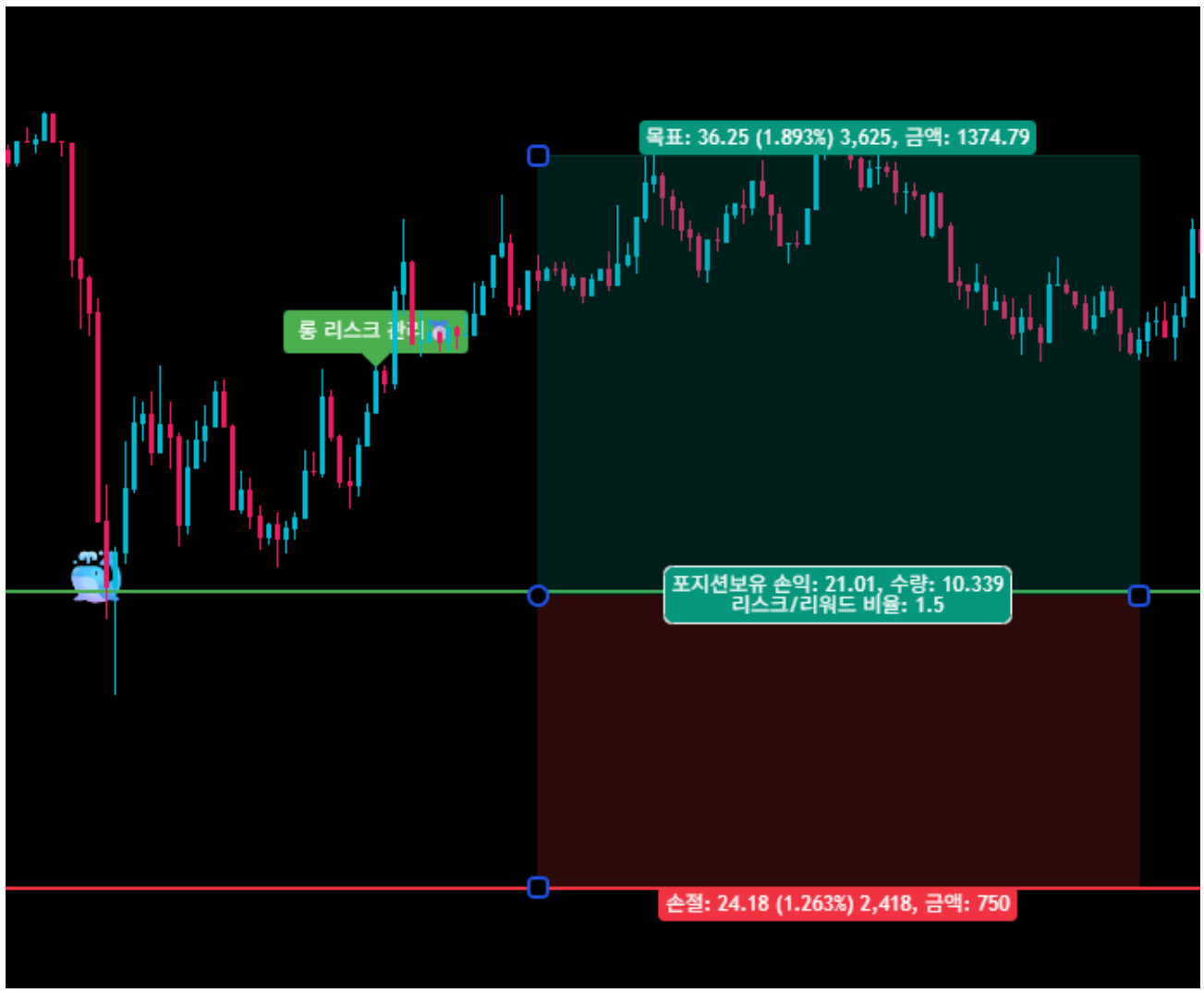

6) 목표 TP 도달시 포지션을 종료합니다.

*ATR 2.5 기준 손익비 1:1.5 거래 기준 예시

08

TIP

7) 1분봉 신호 발생시
상위 TF (15분이상)에서
상승 추세를 확인하는 팁입니다.

09

TIP

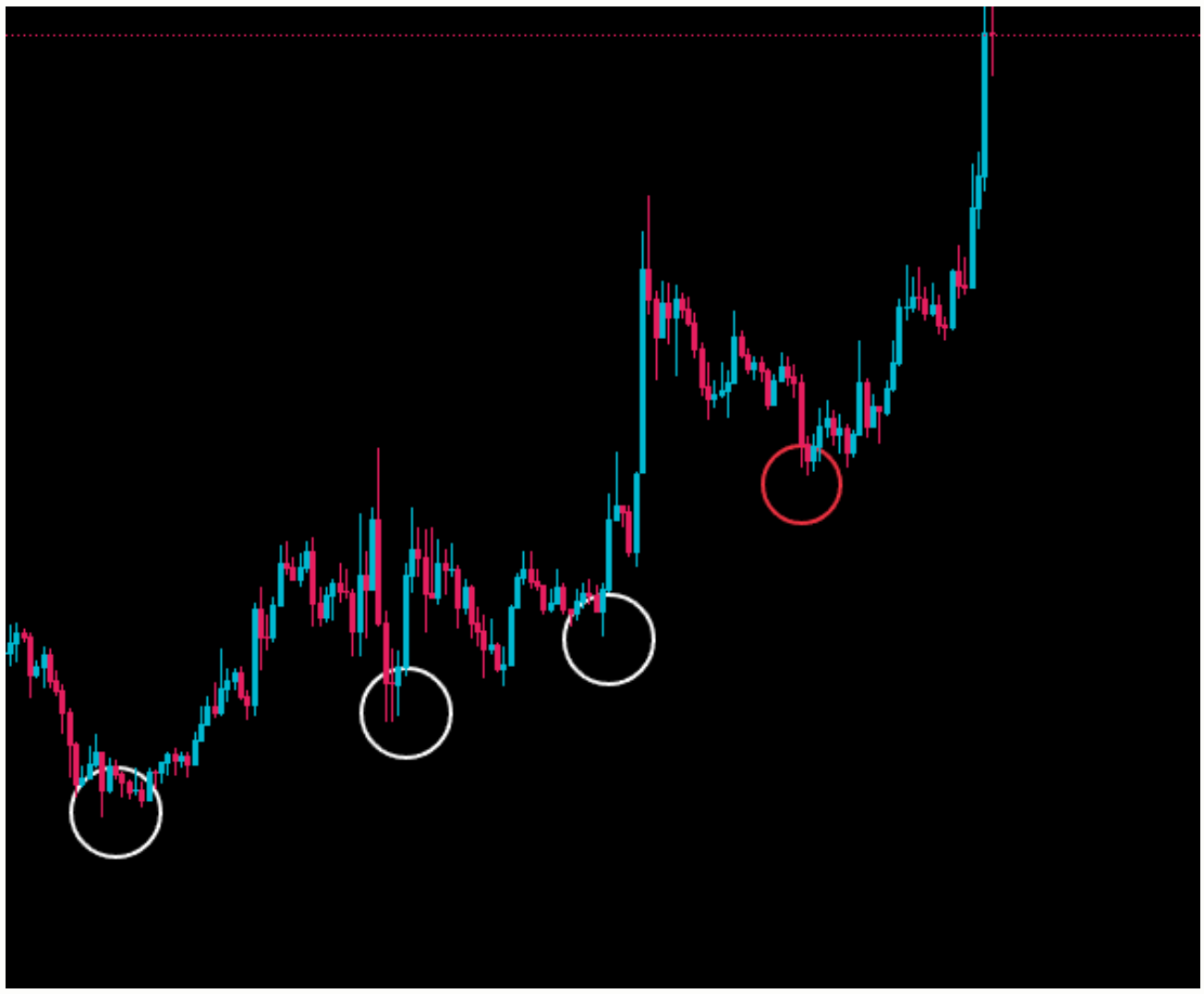

8) 상위 TF 속에서
저점이 올라가는 구조를(상승 추세)
확인하신후 매수/매도 결정을 하신다면

디테일에 따라 같은 신호를 받더라도
장기적으로 더 큰 수익을 추구할 수 있습니다.

*빨간원: 1분봉 신호 캔들 구간
*흰색원: 15분봉 저점 구간