網頁前端設計私塾課

Web Design

樣式管理方法論介紹

主講人：多位講師

給你更可以整理 CSS 樣式的觀點與工具，並且目的是保持：

閱讀性、重複利用性

Methodology 方法論

OOCSS　SMACSS　BEM

OOCSS

Object Oriented CSS

Object Oriented CSS

物件導向的 CSS 編輯方式

Object Oriented CSS

Separate structure from skin

結構 外表

Separate container from content

容器 內容

Separate structure from skin

結構 外表

Skin

border
color
background-color
etc.

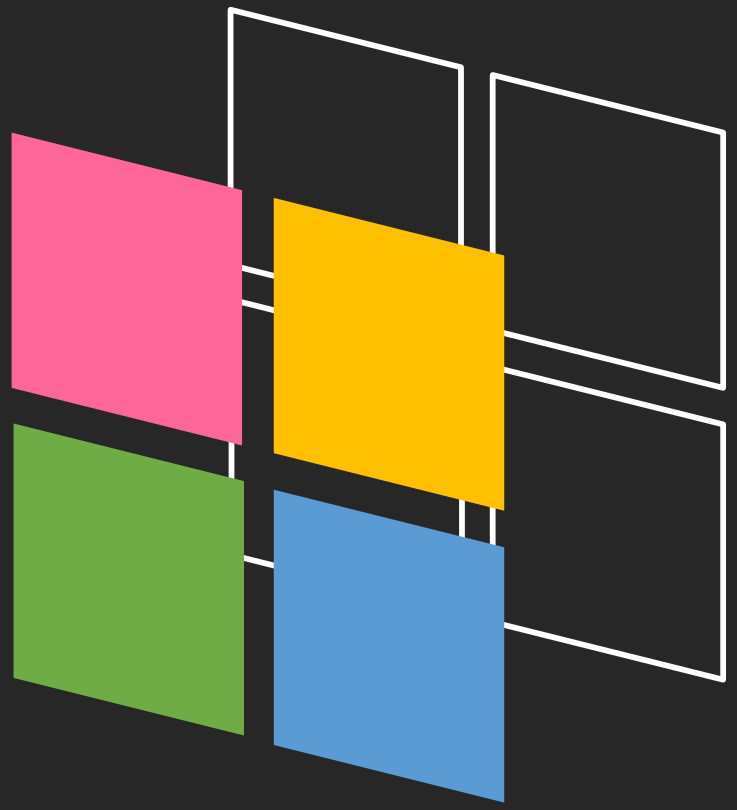

Structure

position
float
margin
etc.

Separate container from content

容器 内容

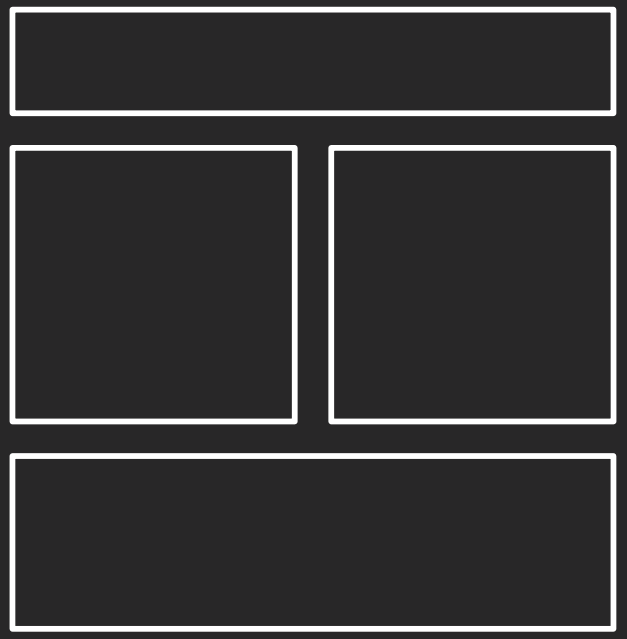

Container

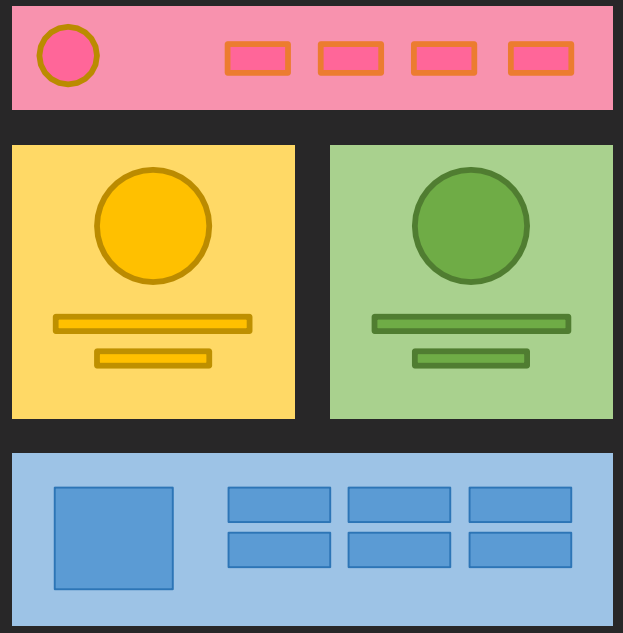

Content

Object Oriented CSS

實作上要減少對 html 結構的選擇器依賴
做出可以重複利用的樣式

SMACSS

Scalable and Modular Architecture
for CSS

SMACSS

模組化及易維護 CSS 編輯方式

SMACSS 將 CSS 分成五個種類：

1. Base – 標籤預設的樣式，包含 reset 及一些初始化設定
2. Layout – 網頁布局、排版、格線
3. Module – 模塊(元件)，能夠放在 Layout，或其他 Module
4. State – 狀態說明，例如：.is-hidden
5. Theme – 控制主要視覺的樣式 (非必要)

SMACSS 中的最小適用深度：

Depth of Applicability

```
div h3{

}
```

```
.title{

}
```

SMACSS 中的最小適用深度：

減少對 html 結構的依賴

SMACSS 中的偽元素、@media query：

寫在原本的元素後面

BEM

Block Element Modifier

Block Element Modifier

物件導向的 CSS 編輯方式

Block – 明確描述目的

Block – 明確描述目的

.logo

.search-form

Element – 是 block 內部的元素

.logo

.search-form

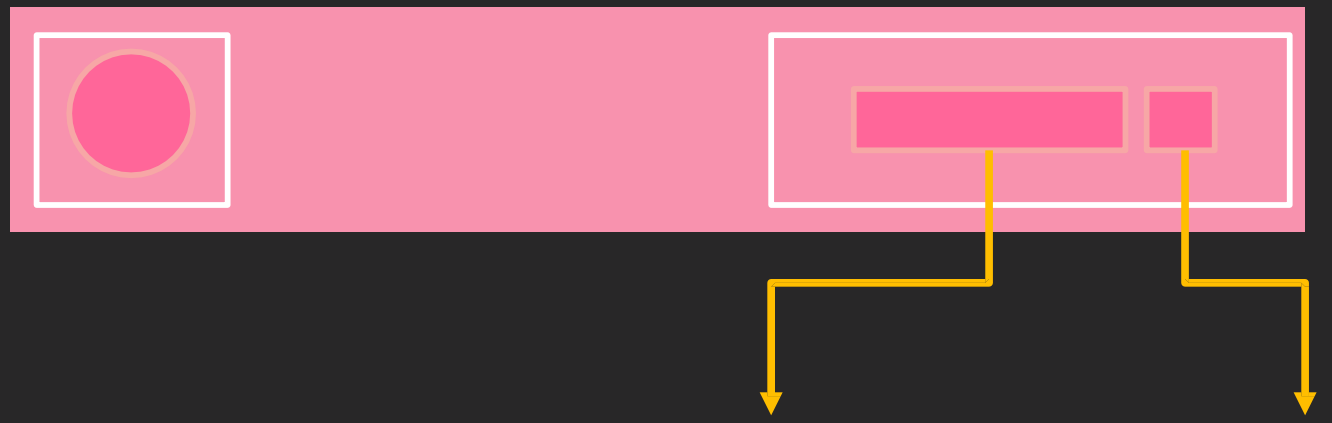

.search-form__input

.search-form__button

只能在 block 出現時才能出現，也可不存在

Element 彼此能夠互相為父子關係 (此範例無法)

Modifier -- 後修飾語（說明差異）

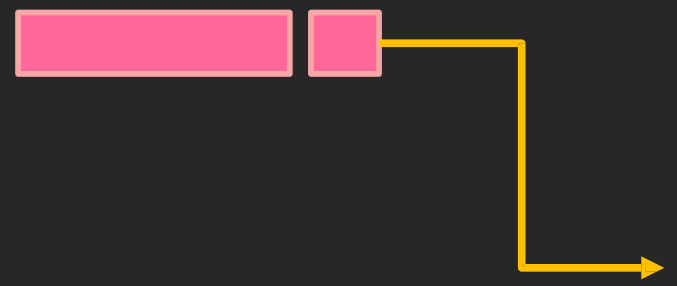

.search-form__button--lg

BEM – 命名規則

.namespace-block-name__element-name--modifier

命名規則比較

BEM

.namespace-block-name__element-name--modifier-name

SUIT CSS

.namespace-ComponentName-descendentName--modifierName

網頁前端設計私塾課

Web Design

靜態網頁資源管理

主講人：多位講師

考慮網頁規模不同

下面列出你可以怎麼整理，實際的整理方式會因為專案性質而有所不同，但原則都是相同類型的檔案會放在一起。

```
├── css
│   ├── style.css
│   └── normalize.css
├── images
│   ├── common
│   └── ...
├── js
├── index.html
├── about.html
├── product.html
└── ...
```

```
├── css
│   ├── base.css
│   ├── layout.css
│   ├── component.css
│   └── theme.css
├── images
│   ├── common
│   └── ...
├── js
├── index.html
├── about.html
├── product.html
└── ...
```

```
├── assets
│   ├── css
│   │   ├── base.css
│   │   ├── layout.css
│   │   ├── component.css
│   │   └── theme.css
│   ├── fonts
│   ├── images
│   │   ├── common
│   │   └── ...
│   ├── js
│   └── vendor
│       ├── bootstrap
│       │   └──bootstrap-grid.css
│       ├── normalize.css
│       └── ...
├── index.html
├── about.html
├── product.html
└── ...
```

網頁前端設計私塾課

Web Design

Framework 參考及使用

主講人：多位講師

資源何其多，多參考有助於實力的提升

framework

名為開發框架，在軟體開發中，用來指提升開發速度的工具，把需要多次重複的作業模式打包好了，或是已經自動化。

而在 Web framework 中，會將大多數常用的介面元件定義出來，有基本的樣式或是做法，而開發者只需要將其作客製化的調整即可。

常被使用 下面列出幾個常見的、有名的網頁介面的framework

Bootstrap

Semantic UI

Material Design Lite

Foundation

Pure.css

...

前置處理器

將 Sass(Scss)、Less 等寫法編譯 (compile) 成 CSS

註：Sass(Scss)、Less：支援變數以及函數的寫法，讓撰寫管理放更有系統

Bootstrap

Semantic UI

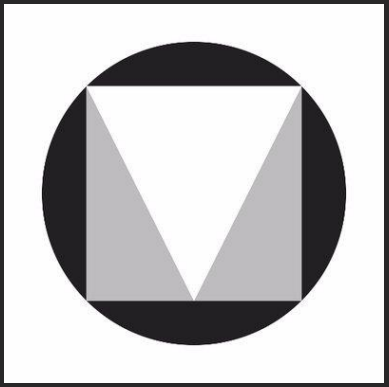

Material Design

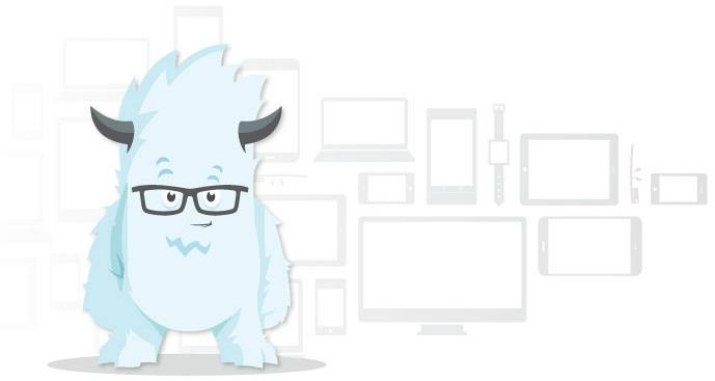

Foundation

Pure CSS