DEVELOPPEUR JUNIOR

Danné
Romain
Tél: 06 13 45 50 60

15 Rue des Courlis
Tosse 40230
Mail: romaindanne@gmail.com

https://www.danne-romain.com/

PARCOURS

- 2014-2018: Bac Professinnel **CVPM** (Communication Visuelle Pluri Media)

- 2018-2019: **PREPA LISAA** art appliqué (Design graphique, Dessin...)

- 2022: **Certificat Opquast**

- 2019-2022: Bachelor **Développement web** + Obtention du titre «**Concepteur Developpeur de Solutions Digitals**»

- 2022-2024: **Master Tech Lead** + Obtention du titre «**Expert en Transformation Digitale et Technologique**»

EXPERIENCES PROFESSIONNELLES

- Réalisation du **site web** «art-foi bordeaux»
- Réalisation du **site web** «Cap d'Agir»
- Realisation du **logo** «Philippe Alonso Traiteur»
- Réalisation du **site web** «Generation avant garde»

- **8** Stages **Graphistes** (ECOLOCUP, Ramondin, FRANCEMETAL, Izar Design, PANO, Tête des Arts, For ma pub x2)
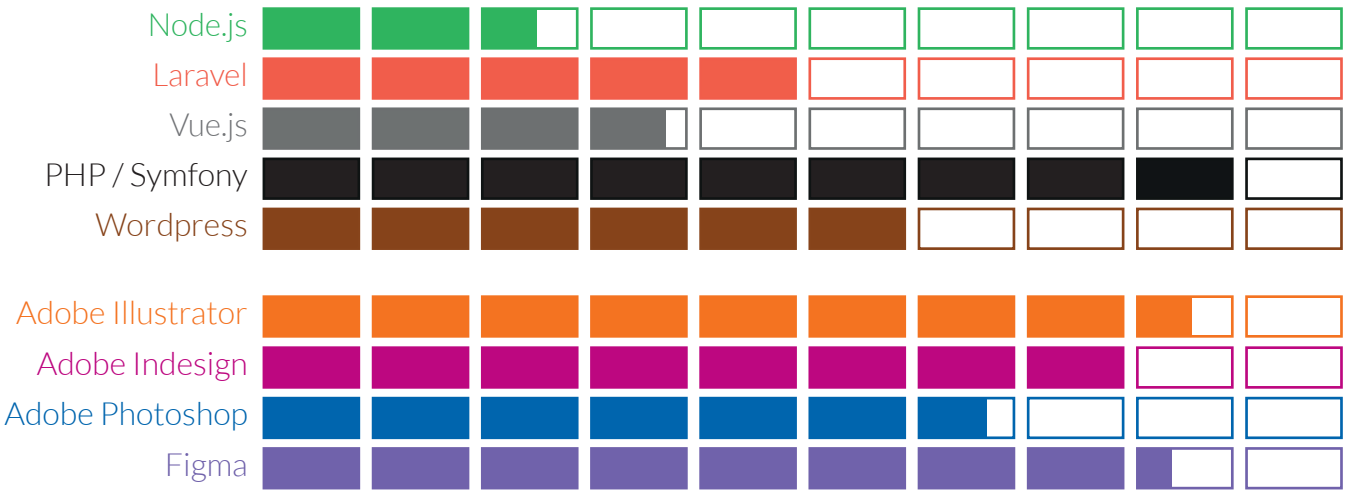
COMPETENCES