PRIORITAS PENANAGANAN ADUAN/LAYANAN

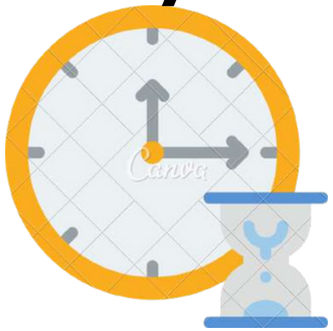

- Waktu pelayanan lebih cepat
- Informasi lebih jelas
- Kepuasan Wajib Pajak meningkat

WAKTU RESPON SEMAKIN SINGKAT

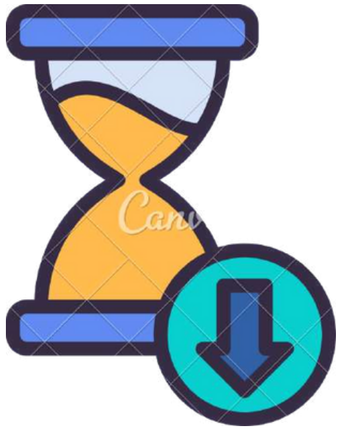

21 Detik
(sebelumnya 1 jam)

Rata-rata waktu merespon chat masuk dari Wajib Pajak

1,8 Menit
(sebelumnya 20 Menit)

Rata-rata waktu membalas chat dari Wajib Pajak

4 - 12 Jam

Rata-rata waktu penyelesaian masalah Wajib Pajak

- Rata-rata harian Wajib Pajak yang bertanya sejumlah **115 orang**
- Senin adalah hari tersibuk pelayanan terkait penggunaan fitur New Sakpole seperti NJKB masih bernilai 0 hingga kendala pembayaran.

GARIS BESAR PERMASALAHAN YANG DIALAMI OLEH WAJIB PAJAK

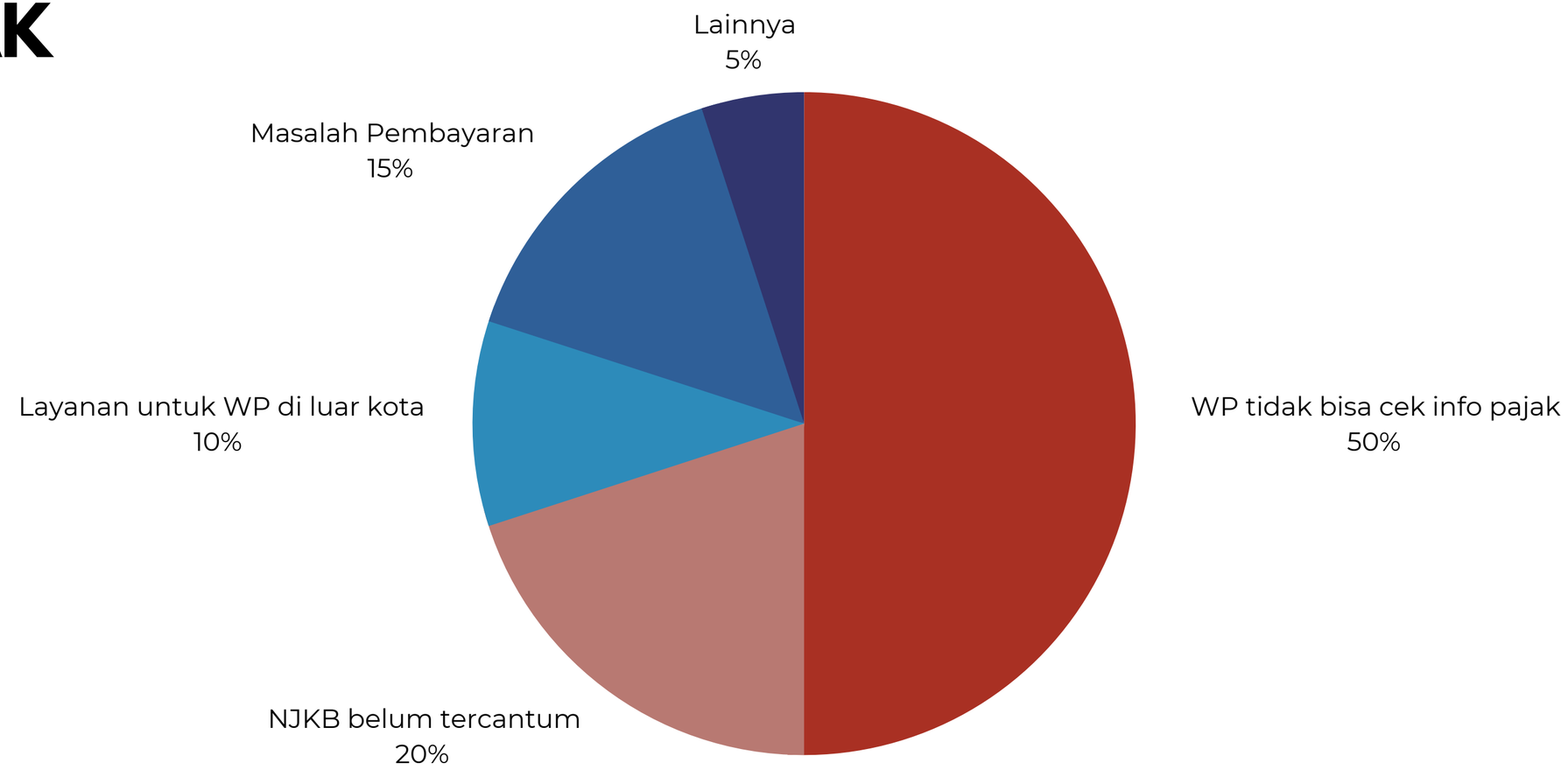

RESPON POSITIF WAJIB PAJAK

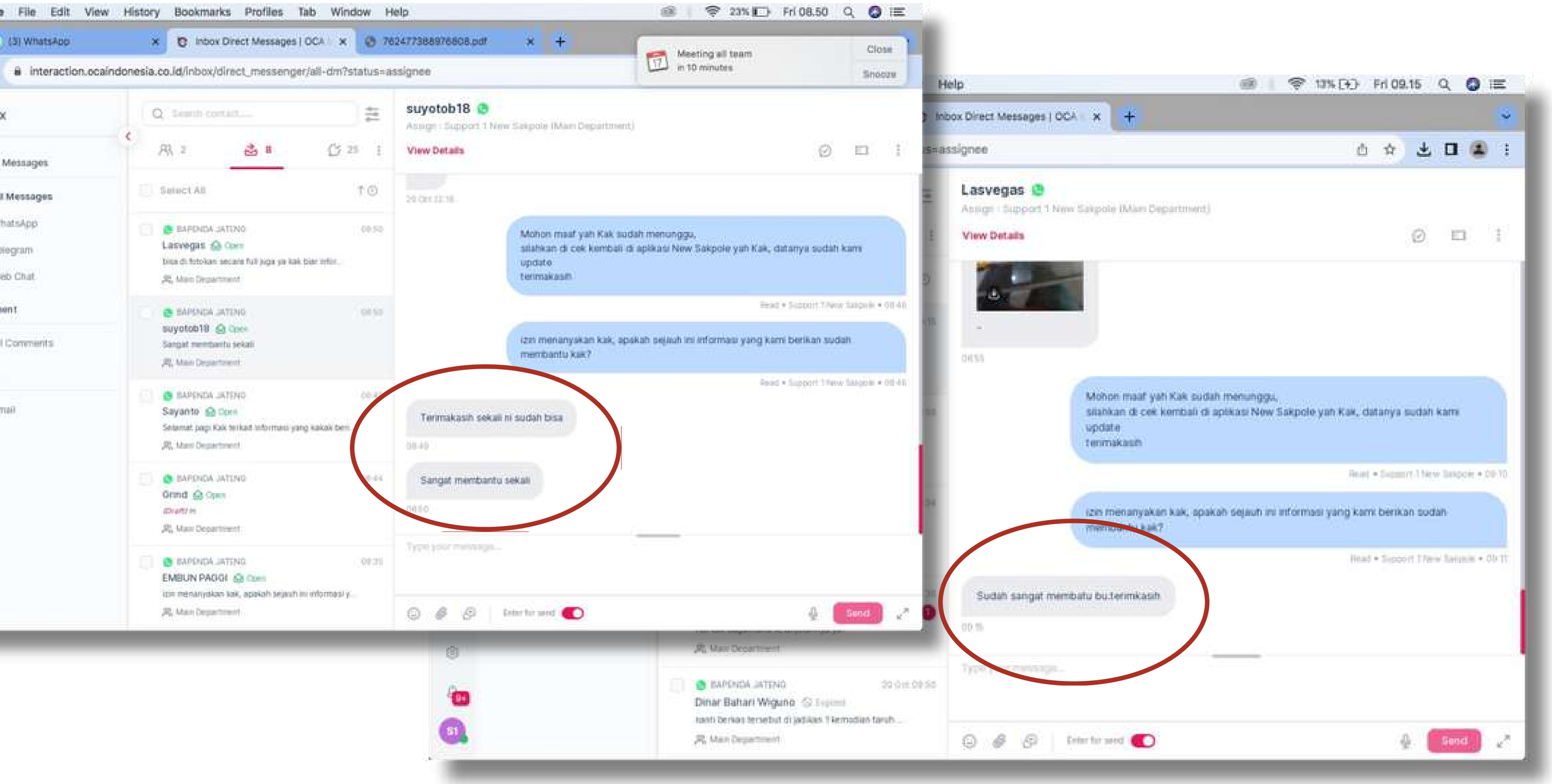

WAKTU RESPON SEMAKIN SINGKAT

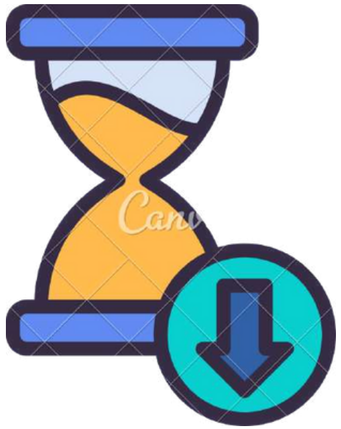

21 Detik
(sebelumnya 1 jam)

Rata-rata waktu merespon chat masuk dari Wajib Pajak

1,8 Menit
(sebelumnya 20 Menit)

Rata-rata waktu membalas chat dari Wajib Pajak

4 - 12 Jam

Rata-rata waktu penyelesaian masalah Wajib Pajak

- Permasalahan yang masih membutuhkan waktu penyelesaian cukup lama adalah terkait pembayaran dimana permasalahan biasanya berada di Perbankan.
- Contoh kasus: Ada WP yang mengalami pembayaran ganda disebabkan oleh sistem yang loading terlalu lama saat proses verifikasi pembayaran menyebabkan WP melakukan double action (seperti menekan tombol bayar berkali-kali).
- Perlu peningkatan waktu penyelesaian oleh PIC terkait.

- Rata-rata harian Wajib Pajak yang bertanya sebesar **115 orang**
- **Senin** adalah hari tersibuk pelayanan terkait penggunaan fitur New Sakpole seperti NJKB masih bernilai 0 hingga kendala pembayaran.