panrb

KEMENTERIAN
PENDAYAGUNAAN APARATUR NEGARA
DAN REFORMASI BIROKRASI

PEMBANGUNAN ZONA INTEGRITAS

MENUJU WILAYAH BIROKRASI BEBAS DARI KORUPSI DAN WILAYAH BIROKRASI BERSIH MELAYANI PROVINSI JAWA TENGAH

#bangga melayani bangsa

PEMBANGUNAN ZONA INTEGRITAS

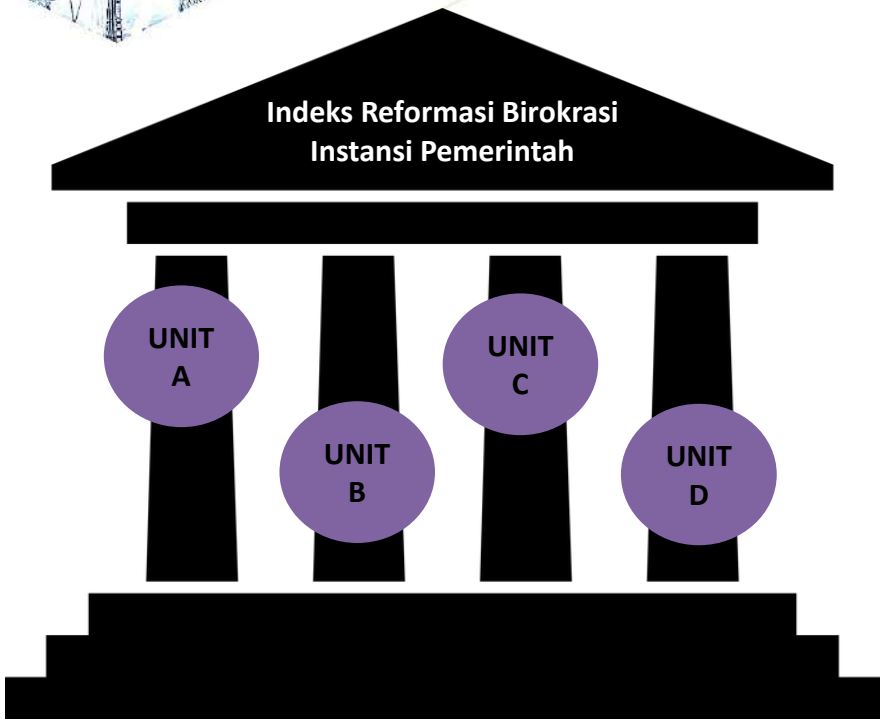

- **Bertujuan untuk membangun program RB sehingga mampu mengembangkan budaya kerja birokrasi yang anti korupsi, berkinerja tinggi, dan memberikan pelayanan publik yang berkualitas**
- **Membangun percontohan (*Role Model*) pada tingkat unit kerja pada Instansi Pemerintah sebagai unit menuju Wilayah Bebas dari Korupsi (WBK) dan Wilayah Birokrasi Bersih dan Melayani**

UNIT PERCONTOHAN

1. Dianggap sebagai unit yang penting/ strategis dalam melakukan pelayanan publik
2. Mengelola sumber daya yang cukup besar
3. Memiliki tingkat keberhasilan Reformasi Birokrasi yang cukup tinggi di unit tersebut

PROSES PEMBANGUNAN ZONA INTEGRITAS

Pencanangan ZI

- Penandatangan pakta integritas
- Pernyataan komitmen

Pembangunan ZI

- Menetapkan unit kerja
- Membangun dan melakukan monev atas pembangunan

Pengusulan ZI

- Penilaian mandiri oleh TPI
- Pengusulan ke Kementerian PANRB

Reviu oleh TPN

- Verifikasi di lapangan
- Survey eksternal

Penetapan WBK/WBBM

- Panel TPN
- Kementerian PAN RB bersama KPK dan Ombudsman menetapkan bersama

KERANGKA LOGIS

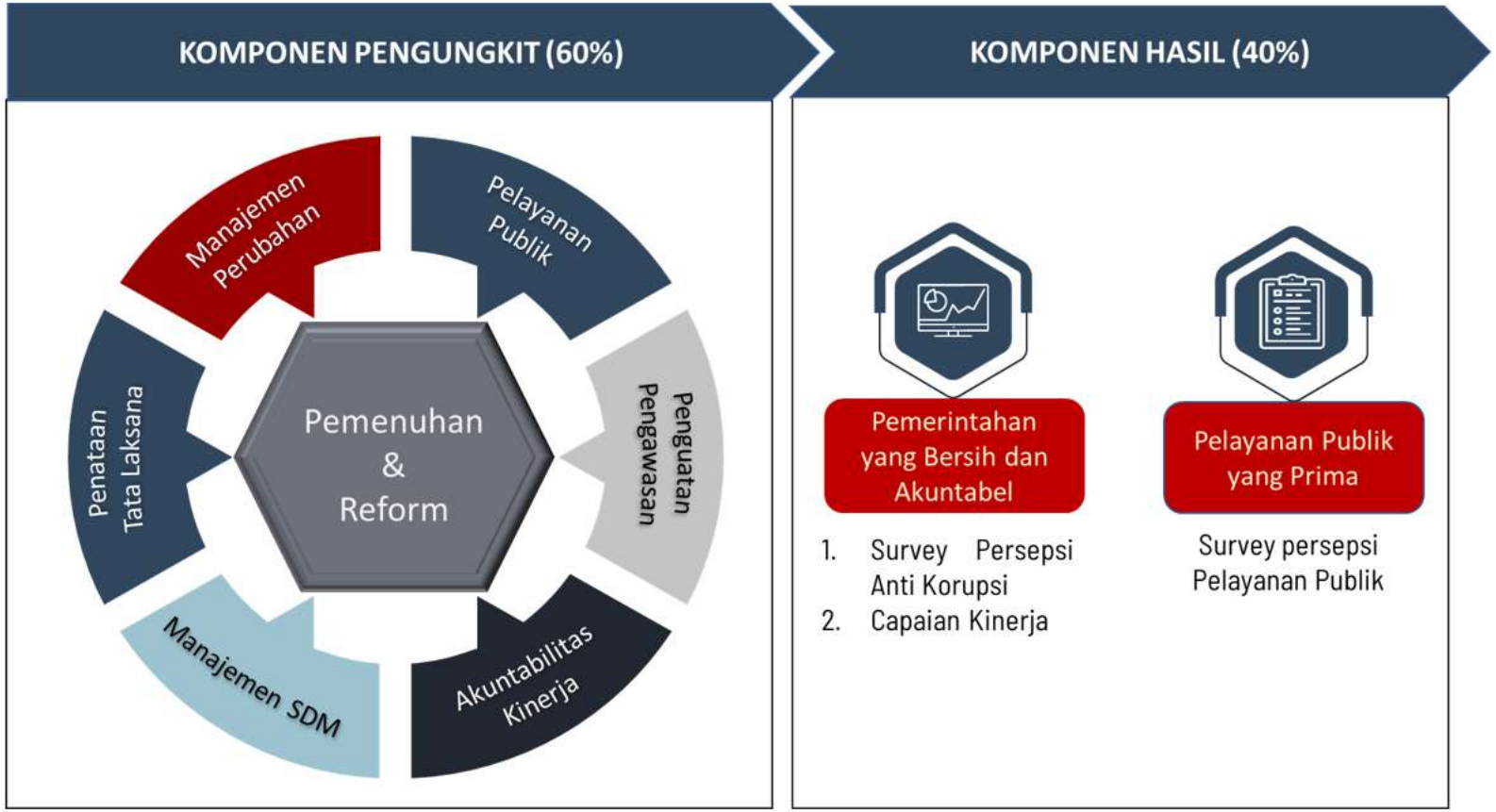

SYARAT PENGAJUAN ZONA INTEGRITAS

		WBK	WBBM
Syarat Tingkat Instansi pemerintah	Opini BPK	Wajar Tanpa Pengecualian	
	Predikat SAKIP	Min. B	Min. BB
	Indeks RB	❑ Min CC untuk Pemda ❑ Min B untuk K/L	❑ Min. B untuk Pemda ❑ Min. BB untuk K/L
	Maturitas SPIP	Min. Level 3	

Syarat Tingkat unit kerja/satuan kerja	Karakte-ristik	❑ Merupakan *core* layanan utama dari instansinya ❑ Memberikan dampak signifikan terhadap persepsi masyarakat ttg kualitas birokrasi	
	Kepatu-han	❑ Penyelesaian TLHP dari APIP/BPK telah 100% ❑ LHKASN dan LHKPN telah 100%	
	Periode Pemba-ngunan	Telah melakukan pembangunan **WBK** **Min. 1 Tahun**	Telah melakukan pembangunan **WBBM** **Min. 1 Tahun**
	Predikat SAKIP Internal	Min. B	Min. BB

SYARAT PENGAJUAN ZONA INTEGRITAS

Syarat	WBK	WBBM
Nilai Total	75	85 Telah mendapatkan predikat menuju WBK
Nilai Min. Pengungkit	40	48
Bobot Nilai Min. per area Pengungkit	60%	75%
Nilai Komponen hasil "Pemerintahan yang Bersih dan Akuntabel"	Min. 18,25	Min. 19,50
Nilai sub-Komponen "Survei Persepsi Anti Korupsi	Min. 15,75 (Indeks 3,60)	Min. 15,75 (Indeks 3,60)
Nilai sub-komponen "Kinerja Lebih Baik"	Min. 2,50	Min. 3,75
Nilai Komponen hasil "Pelayanan Publik yang Prima"	Min. 14,00 (Indeks 3,20)	Min. 15,75 (Indeks 3,60)

5 LANGKAH STRATEGI MEMBANGUN ZI

panrb
KEMENTERIAN PENDAYAGUNAAN APARATUR NEGARA DAN REFORMASI BIROKRASI

KOMITMEN

Komitmen pimpinan dan semua karyawan dengan melibatkan bawahan dalam pelaksanaan reformasi birokrasi dan menularkan semangat dan visi yang sama

KEMUDAHAN PELAYANAN

Membuat inovasi pelayanan dan Menyediakan Fasilitas yang Lebih Baik Serta Semangat Hospitallity untuk kepuasan publik

PROGRAM YANG MENYENTUH MASYARAKAT

Membuat program yang membuat unit kerja lebih dekat ke masyarakat sehingga masyarakat merasakan kehadiran unit kerja tersebut

MANAJEMEN MEDIA

Menetapkan strategi komunikasi untuk memastikan bahwa setiap aktivitas dan inovasi perubahan yang telah dilakukan diketahui oleh masyarakat

MONITORING DAN EVALUASI

Melakukan pemantauan dan evaluasi berkelanjutan untuk memastikan bahwa program yang sedang dijalankan tetap *on the track*

BerAKHLAK
Berorientasi Pelayanan Akuntabel Kompeten Harmonis Loyal Adaptif Kolaboratif

menpan.go.id

PEMANTAUAN PEMBANGUNAN ZONA INTEGRITAS

PERAN TPI

1. Melakukan evaluasi terhadap pembangunan ZI yang dilakukan oleh unit kerja/satuan kerja

2. Memberikan rekomendasi perbaikan kepada unit kerja/satuan kerja atas pembangunan ZI

3. Menyampaikan hasil evaluasi kepada pimpinan instansi terhadap kelayakan unit kerja/satuan kerja yang akan diajukan mendapat predikat Menuju WBK/WBBM kepada TPN

4. Melakukan **pemantauan secara berkala** terhadap unit yang telah mendapat predikat Menuju WBK/WBBM dan melaporkannya kepada Kementerian PANRB

Beberapa Catatan Hasil Evaluasi ZI WBK/WBBM 2023

Belum terlihat pemahaman yang utuh terhadap subtansi 6 area perubahan

Belum terlihat terjadinya perubahan pola pikir dan budaya kerja, hanya mengejar nilai/penghargaan

Keterlibatan pimpinan secara aktif dalam Monev pelaksanaan pembangunan ZI masih rendah

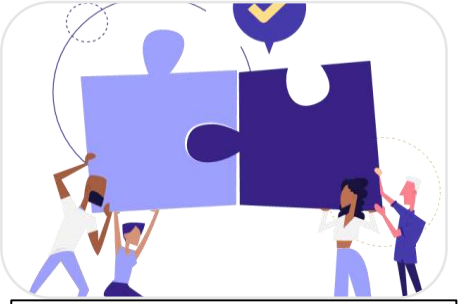

Pemahaman dan Keterlibatan pimpinan dalam implementasi manajemen kinerja masih rendah

Implementasi sistem pengawasan yang belum mantap, masih pada sekedar *public campaign* dan belum pada pembangunan secara sistemik

Inkonsistensi implementasi pelayanan kepada publik menurut kertas kerja evaluasi internal dengan kondisi nyata di lapangan

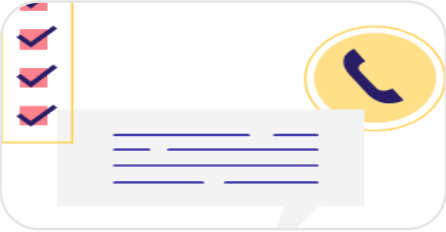

Pengelolaan terhadap media untuk menginformasikan pembangunan ZI kepada internal dan stakeholder ekstenal/masyarakat belum dilakukan secara efektif

Inovasi program dan kegiatan pelayanan belum bisa menjawab isu strategis yang sesuai dengan harapan stakeholder

Pelaksanaan survei kepuasan masyarakat hanya bersifat formalitas dan belum dapat digunakan untuk meningkatkan kualitas pelayanan sesuai harapan masyarakat

Yang Harus di isi dalam Lembar Kerja Evaluasi ZI (PMPZI)

No	Komponen/ Subkomponen/ Kriteria	Jawaban	Catatan/Keterangan/ Penjelasan	Evidence/ Bukti Dukung
1. 2. 3. Dst	• **PENGUNGKIT** - 6 Area Perubahan • **HASIL** - Survei Eksternal (Persepsi Kepuasan Pelayanan dan Anti Korupsi)	Ya/Tidak A/B/C A/B/C/D A/B/C/D/E Isian Langsung	Diisi dengan cerita dan penjelasan secara lengkap atas Jawaban yang telah dipilih	Berupa daftar dokumen baik formal maupun non formal yang dapat melengkapi secara relevan cerita dan penjelasan atas jawaban yang telah disampaikan

panrb
KEMENTERIAN PENDAYAGUNAAN APARATUR NEGARA DAN REFORMASI BIROKRASI

MANAJEMEN PERUBAHAN

TUJUAN

Mentransformasi sistem dan mekanisme kerja organisasi serta mindset (pola pikir) dan *cultureset* (cara kerja) individu ASN

KONDISI YANG INGIN DIWUJUDKAN

- Perubahan pola pikir dan budaya kerja pada unit kerja
- Menurunnya resiko kegagalan akibat resistensi terhadap perubahan.
- Terimplementasinya Core Value ASN Berakhlak

PEMENUHAN	REFORM
Tim Kerja ZI	Komitmen Dalam Perubahan
Rencana Pembangunan ZI	Komitmen Pimpinan
Pemantauan dan Evaluasi ZI	Membangun Budaya Kerja
Perubahan Pola Pikir dan Budaya Kerja	

panrb
KEMENTERIAN PENDAYAGUNAAN APARATUR NEGARA DAN REFORMASI BIROKRASI

PENATAAN TATA LAKSANA

TUJUAN

Meningkatkan efisiensi dan efektivitas sistem, proses, dan prosedur kerja yang jelas, efektif, efisien, dan terukur

KONDISI YANG INGIN DIWUJUDKAN

- Meningkatnya penggunaan teknologi informasi dalam manajemen pemerintahan;
- Meningkatnya efisiensi dan efektivitas proses manajemen pemerintahan
- Meningkatnya kinerja unit kerja/satuan kerja.

PEMENUHAN	REFORM
SOP Kegiatan Utama	Pengaruh penyederhanaan birokrasi terhadap peta proses bisnis
Sistem Pemerintahan Berbasis Elektronik	Sistem Pemerintahan Berbasis Elektronik (SPBE) yang Terintegrasi
Keterbukaan Informasi Publik.	Transformasi Digital Memberikan Nilai Manfaat.

PENATAAN MANAJEMEN SDM

TUJUAN

Meningkatkan profesionalisme SDM aparatur

KONDISI YANG INGIN DIWUJUDKAN

- Meningkatnya ketaatan terhadap pengelolaan SDM aparatur;
- Meningkatnya transparansi dan akuntabilitas pengelolaan SDM aparatur;
- Meningkatnya disiplin SDM aparatur;
- Meningkatnya efektivitas manajemen SDM aparatur; dan
- Meningkatnya profesionalisme SDM.

PEMENUHAN	REFORM
Perencanaan kebutuhan pegawai sesuai dengan kebutuhan organisasi	Kinerja Individu
Pola Mutasi Internal	Assesment Pegawai
Pengembangan Pegawai berbasis Kompetensi	Pelanggaran Disiplin Pegawai
Penetapan Kinerja Individu	

panrb
KEMENTERIAN PENDAYAGUNAAN APARATUR NEGARA DAN REFORMASI BIROKRASI

PENGUATAN AKUNTABILITAS

TUJUAN

Meningkatkan kapasitas dan akuntabilitas kinerja instansi pemerintah

KONDISI YANG INGIN DIWUJUDKAN

- Meningkatnya kinerja instansi pemerintah; dan
- Meningkatnya akuntabilitas instansi pemerintah.

PEMENUHAN	REFORM
Keterlibatan Pimpinan	Meningkatnya Capaian Kinerja
Pengelolaan Akuntabilitas Kinerja	Pemberian Reward & Punishment atas dasar kinerja
	Kerangka Logis (penjabaran kinerja)

panrb
KEMENTERIAN PENDAYAGUNAAN APARATUR NEGARA DAN REFORMASI BIROKRASI

PENGUATAN PENGAWASAN

TUJUAN

Meningkatkan penyelenggaraan pemerintahan yang bersih dan bebas KKN

KONDISI YANG INGIN DIWUJUDKAN

- Meningkatnya kepatuhan terhadap pengelolaan keuangan negara
- Menurunnya tingkat penyalahgunaan wewenang
- Meningkatkan sistem integritas.

PEMENUHAN	REFORM
Gratifikasi ;	Mekanisme Pengendalian Aktivitas Utama ;
Penerapan SPIP ;	Penanganan Pengaduan Masyarakat
Pengaduan Masyarakat ;	Penyampaian Laporan Harta Kekayaan Pegawai.
Whistle Blowing System ;	
Penangan Benturan Kepentingan	

panrb
KEMENTERIAN PENDAYAGUNAAN APARATUR NEGARA DAN REFORMASI BIROKRASI

PELAYANAN PUBLIK

TUJUAN

Membangun kepercayaan masyarakat terhadap penyelenggara pelayanan publik

KONDISI YANG INGIN DIWUJUDKAN

- Meningkatnya kualitas pelayanan publik (lebih cepat, lebih murah, lebih aman, dan lebih mudah dijangkau)
- Standardisasi pelayanan nasional dan/atau internasional
- Meningkatnya indeks kepuasan masyarakat terhadap penyelenggaraan pelayanan publik

PEMENUHAN	REFORM
Standar pelayanan	Upaya dan/inovasi telah mendorong perbaikan pelayanan publik;
Budaya pelayanan Prima;	Upaya dan/atau inovasi pada perizinan/pelayanan telah dipermudah
Pengelolaan Pengaduan;	Penanganan pengaduan pelayanan
Penilaian Kepuasan Terhadap pelayanan ;	
Peningkatan TI	

panrb
KEMENTERIAN PENDAYAGUNAAN APARATUR NEGARA DAN REFORMASI BIROKRASI

Survei Mandiri

SPAK & SPKP

- Dilakukan terhadap **semua jenis layanan**
- Dilakukan kepada **seluruh penerima layanan**
- Diutamakan memanfaatkan media berbasis digital (memudahkan pengolahan dan pelaporan)
- Hasil survei → **IPAK dan IPKP dengan skala 4**

KOMPONEN HASIL (40%)

Pemerintahan yang Bersih dan Akuntabel	Pelayanan Publik yang Prima
1. Survey Persepsi Anti Korupsi	Survey persepsi Pelayanan Publik
2. Capaian Kinerja	

panrb
KEMENTERIAN PENDAYAGUNAAN APARATUR NEGARA DAN REFORMASI BIROKRASI

Pertanyaan Minimal pada Survei

SPKP

- Prosedur
- Persyaratan
- Biaya
- Waktu
- Penyelesaian
- Respon
- Performa
- Sarana
- Pengaduan

SPAK

- Integritas
- Tindakan Diskriminasi
- Indikasi Kecurangan Pelayanan
- Pemberian Imbalan di luar ketentuan yang berlaku
- Praktik Pungutan Liar
- Praktik Percaloan

Sesuai Format yang tercantum dalam Lampiran

panrb
KEMENTERIAN PENDAYAGUNAAN APARATUR NEGARA DAN REFORMASI BIROKRASI

Pelaporan Hasil Survei Mandiri

- Laporan hasil pelaksanaan survei mandiri merupakan **bukti dukung komponen** hasi
- Merupakan rata-rata IPAK dan IPKP minim **3 (tiga) bulan terakhir sebelum** diusulkan ke TPN

Cth:

April → Mei → Juni → **Juli**

CONTOH FORMAT LAPORAN HASIL PELAKSANAAN SURVEI MANDIRI

Bab I	**Kuesioner Survei** Pada bab ini disajikan pertanyaan-pertanyaan untuk kuesioner survei
Bab II	**Metodologi Survei** A. Target Populasi B. Penentuan Sampel C. Metode Analisis D. Metode Pencacahan
Bab III	**Pengolahan Survei** A. Analisis Hasil Survei Pada sub bab ini diuraikan kelemahan dan kelebihan hasil survei yang telah dilakukan B. Tindak Lanjut Hasil Survei
Bab IV	**Data Survei** A. Data Responden Pada sub bab ini memuat minimal Nama dan Nomor Telepon B. Data Dukung Lainnya

panrb

KEMENTERIAN
PENDAYAGUNAAN APARATUR NEGARA
DAN REFORMASI BIROKRASI

TERIMA KASIH..

#bangga melayani bangsa