Quy trình publish web base

1. **Chuẩn bị trước khi publish**
   - Update các file từ SVN về solution
   - Bật solution, include các file mới được thêm vào tương ứng trong các project
   - Build các project theo các thứ tự sau
     - **Entities**
       - Types.Entities
       - TablesData.Entities
     - **WebApi**
     - **WebClient**
2. **Các bước publish**

   Bước 1: Chuột phải vào project **WebClient** chọn mục **Publish**

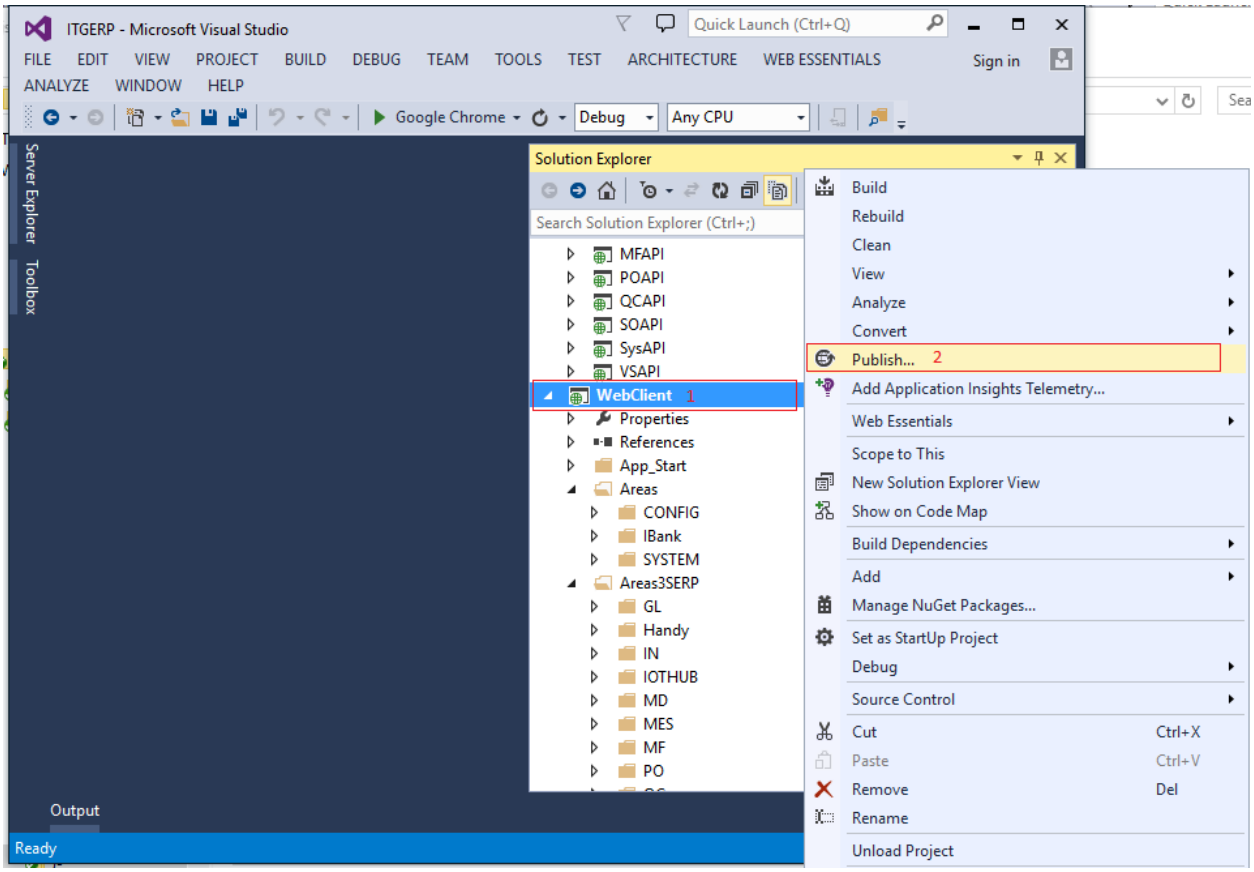

Bước 2: Trong form **Publish web** vừa bật lên, chọn vào tab Profile, chọn tiếp mục **Custom,** khi form **New Custom Profile** vừa bật lên điền tên profile publish vào phần **Profile name,** sau đó nhấn **OK** và **Next** như hình dưới đây

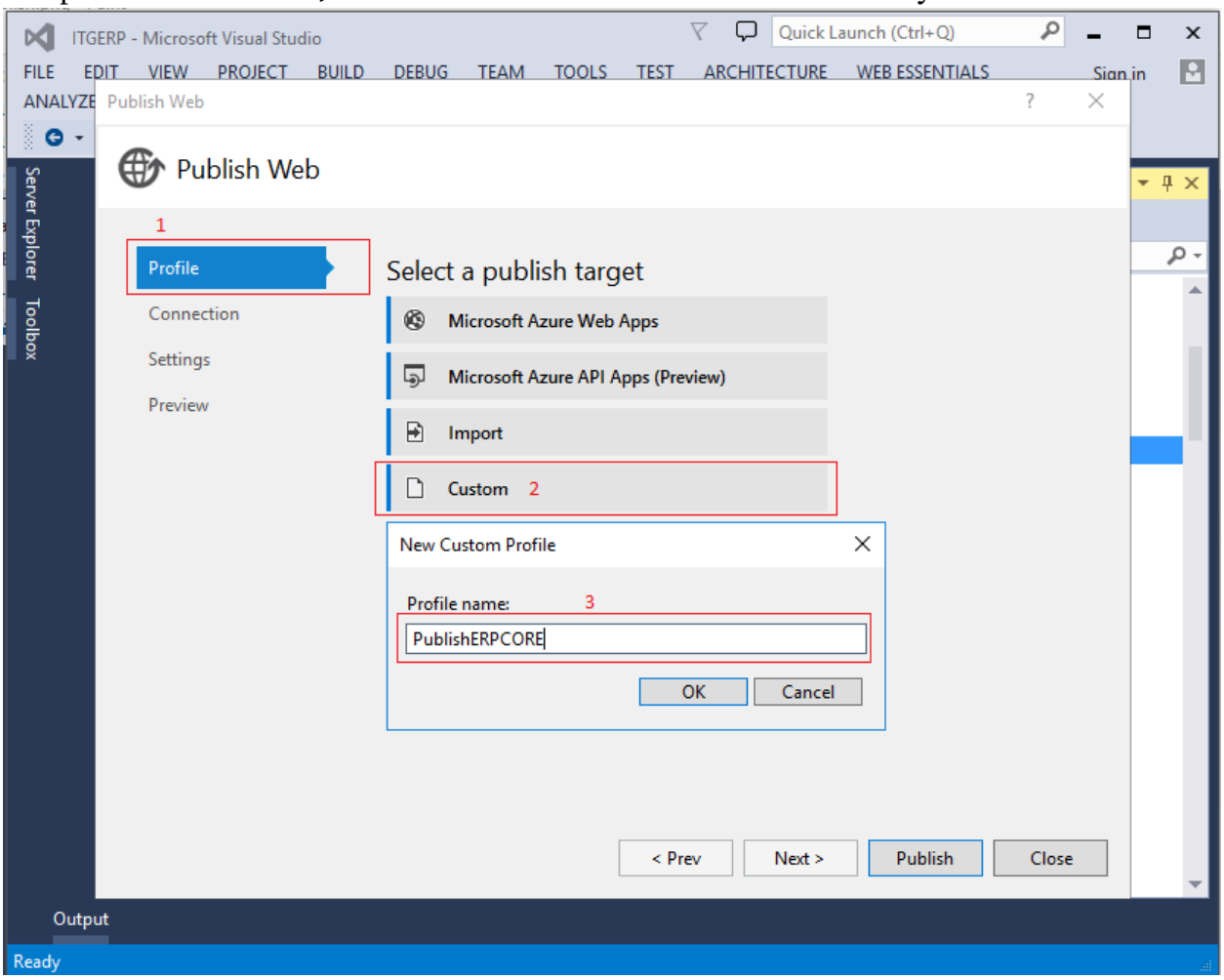

Bước 3: Tại tab **Connection** , ở mục **Publish method** ta chọn giá trị **File System,** mục **Target Location** chọn thông tin đường dẫn tới folder lưu trữ file publish, sau đó nhấn **Next**

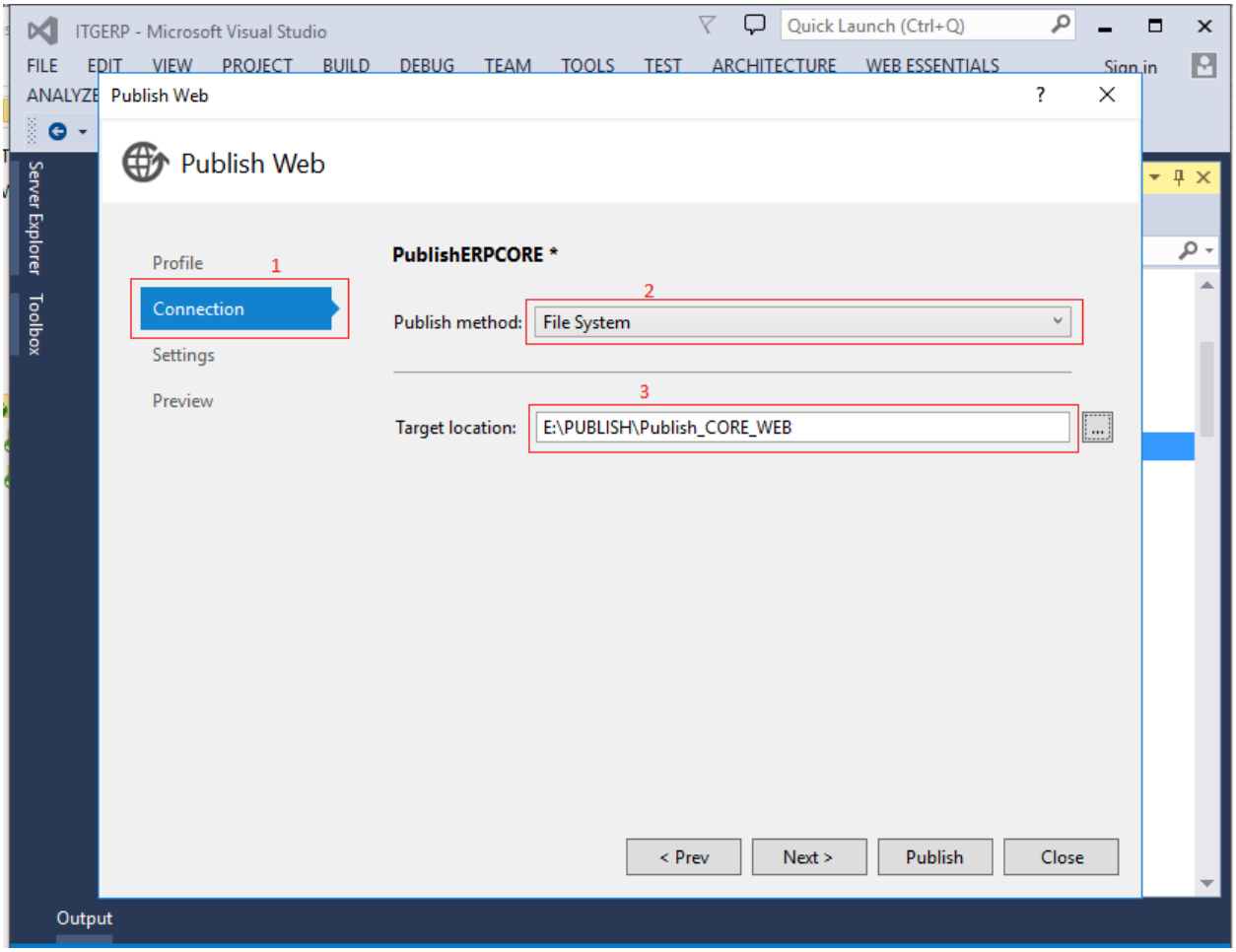

Bước 4. Tại tab **Settings,** ở mục **Configuration** chọn giá trị **Release,** sau đó nhấn Next

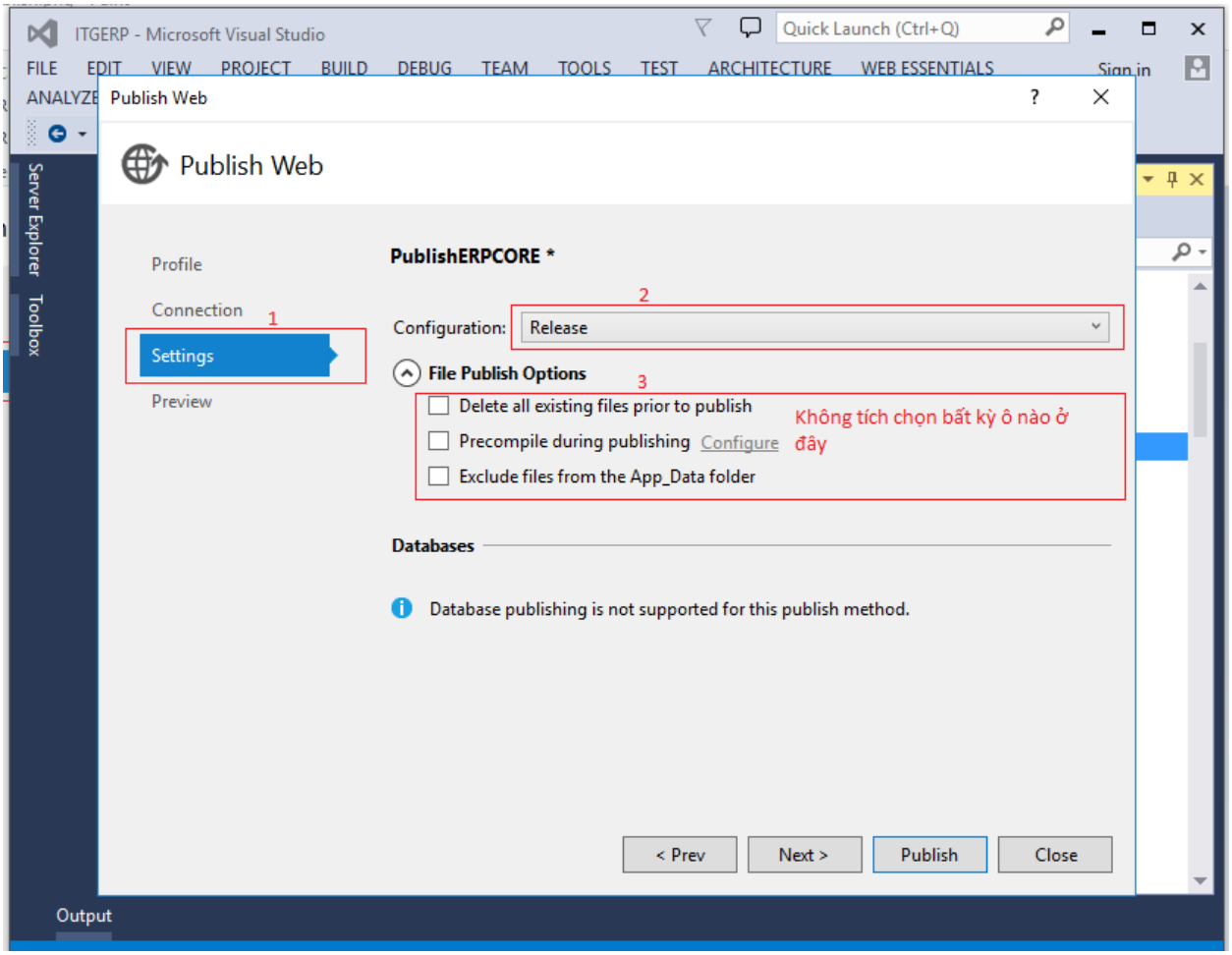

Lưu ý: Luôn phải chọn giá trị là Release cho mục Configuration. Không tích chọn bất kỳ mục nào phần File Publish Options(các tiện ích này không phù hợp với solution của bản core)

Bước 5: Nhấn **Publish,** đối với lần publish đầu tiên chúng ta phải copy thư mục **Reports** từ solution sang folder chứa file publish, các lần sau chỉ cần copy từ bộ update vào không cần copy cả thư mục. *Lưu ý các bước trên đây là cách publish cho lần đầu tiên, các lần tiếp theo chỉ cần thực hiện bước số 5 để publish web.*