讲两个警醒点（2018-3-18 爱在冰川）

原创 爱在冰川 爱在冰川 2018-03-18

置顶公众号

点击上方 蓝字 ，选择 置顶公众号

闲　聊

主要是没啥东西写，

今天讲两个案例，

一：关于参股概念

这个周末打游戏的时间相对花的多了一点。。

先来介绍点背景资料

我原来手机上有1个吃鸡游戏，光荣使命，

后来腾讯上正版了，我就装了全军突击，

本周手机装了刺激战场，发现比全军突击要好上好几个档次。

二话不说，就把光荣使命给卸载了。

不玩游戏的人可能不明白，这是啥意思，想要说什么。

其实很简单，这三个游戏，相当于腾讯系吃鸡游戏的，
龙一（刺激战场），龙二（全军突击），龙三（光荣使命）
（注意，我说的是腾讯系）

最早只有龙三（光荣使命）出来，那么只能炒炒龙三（光荣使命）。

后来刺激战场和全军突击一下子一起出来了，

全军突击的背景比较厉害，是天美爸爸，很多人错把他当龙一，二话不说就上了。

随着市场慢慢的验证，发现，刺激战场才是最正宗的标的，走成了龙一。

那这个时候，只能跟随人潮，上龙一了，手上的龙三还留着干嘛，肯定不会再登了，就卸载了。

正宗标的没上市之前，市场都是瞎炒，冠个吃鸡名字就能一顿爆炒。

等到正宗标的上市之后，统统都是卸载的命。

这和炒股是不是一样的?

三六零没上市之前。

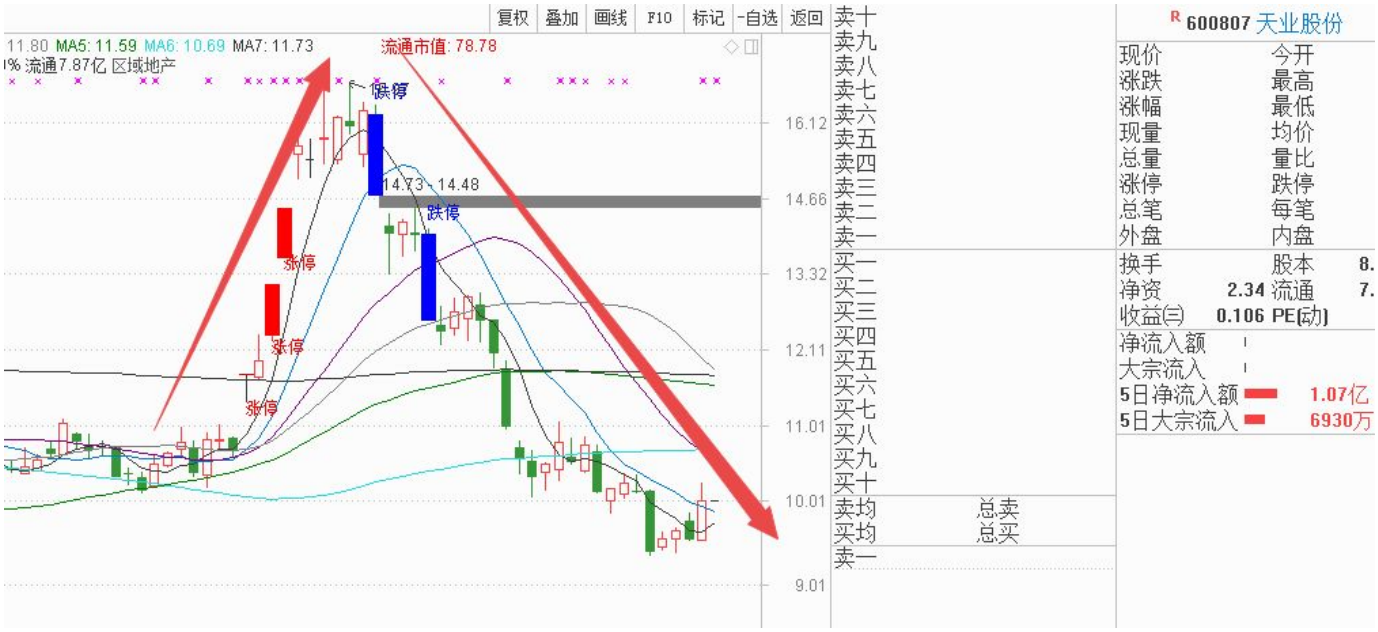

参股的一顿爆炒，

上市之后，尘归尘，土归土。

所以，现在那些参股独角兽的，

别看现在炒的火热。

只要一旦开始降温了，请务必要记得，跑得快。

二：关于七一二，

这个股好不好，肯定是好。

但是他有个什么问题，

顶太多了。

这个股是这一天开始放量的。

正常来说，一个新股，一旦放量后，没多久就要开板了，

所以我那天复盘说了，注意两个开板新股，泰永长征和七一二。

第二天，泰永长征开了，我二话不说就上了，七一二反而缩量。

然后次新一路开始热炒，七一二一路享受板块的热炒继续溢价一字。

这个情况和什么很像，大家回想一下，

历史上有过很多。

比如说中科信息爆炒的时候，

纵横信息享受了最大的溢价，一路一字顶到顶。

就中间中科信息特停，给了上车的机会。

比如说，我之前复盘极度看好的阿石创。

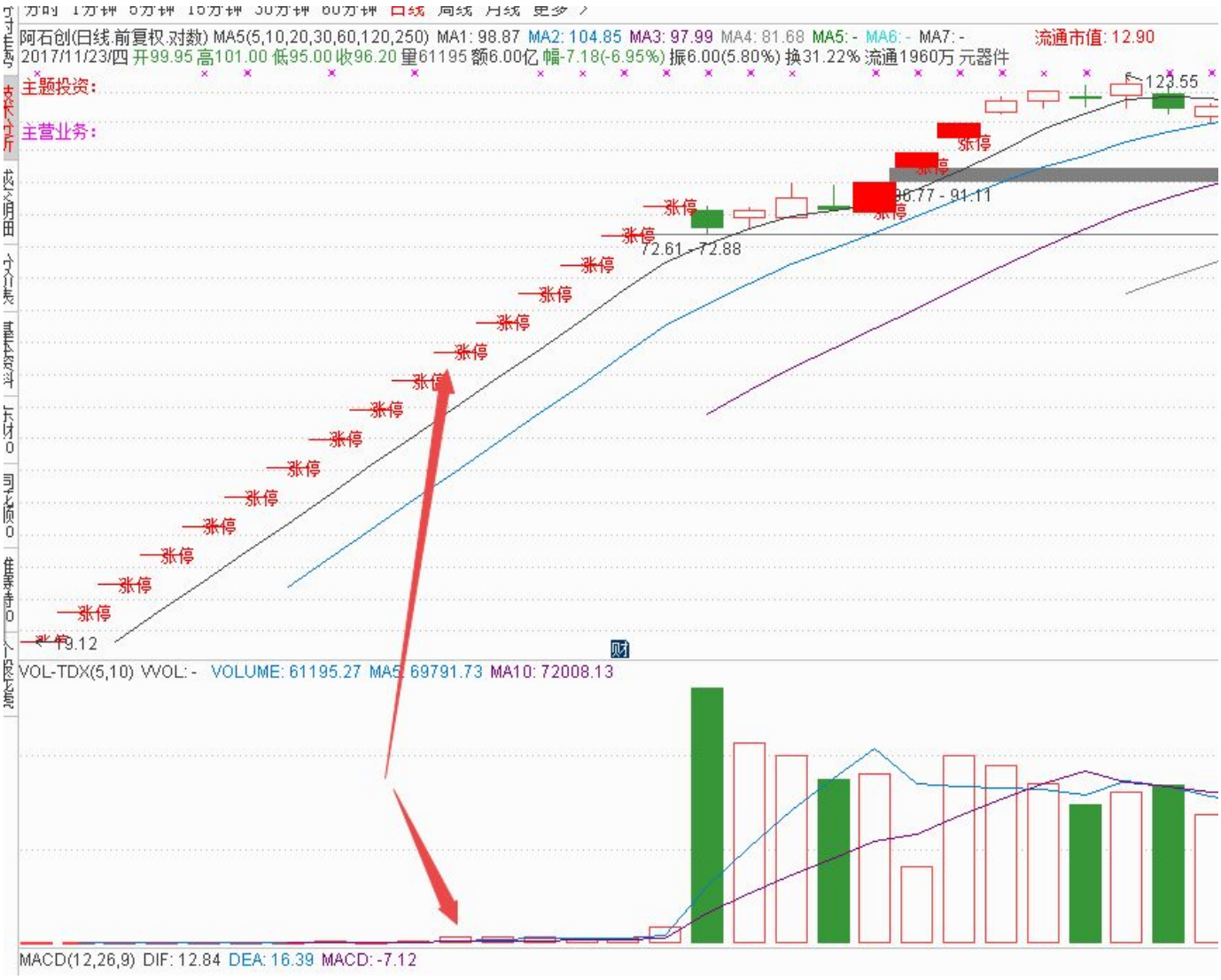

这个周五开始放量。

但到了下周一，因为次新氛围好，又缩量了。。。

又多顶了一个礼拜，幸亏下一个礼拜周末出了次新利空，才给了周一大低开的上车机会。

而这次，七一二，从放量以后，

已经多顶了两周的一字板了。

再来给大家看看，历史上，因为市场极度看好，而一字板超顶以后的走势。

海天精工，当初那会也是次新热炒之中，他享受了板块溢价，一路上天。当然他嗝屁的很大原因是当时被特停了。

迪生力，那会也因为低价而受到市场追捧，巧的是，也是佛山封的，不过那天市场次新情绪突然崩了，他直接坑人走势。

所以，像七一二这样的，由于享受了市场情绪溢价，而超额一字板的次新股。

以我个人来说，

我是肯定不会去接的，

我之前讲过一个炒次新的天花板，

他一波就到了，

赚钱效应

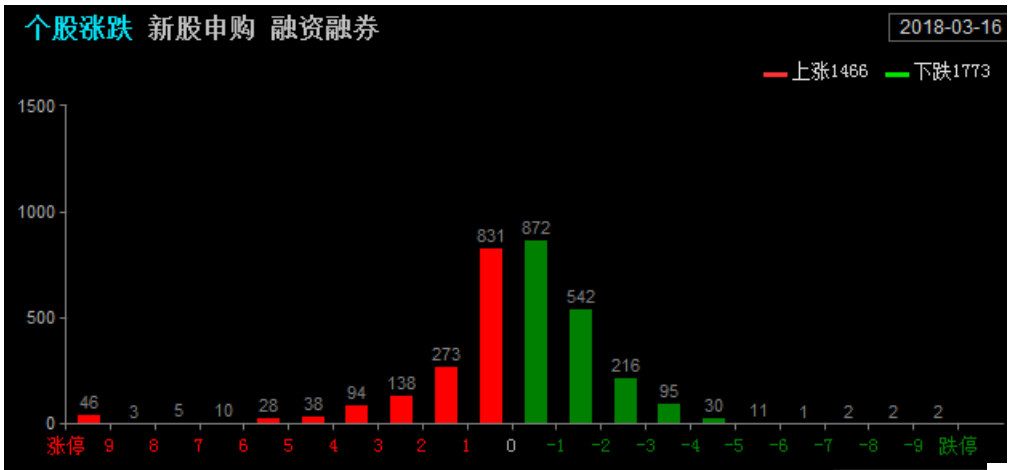

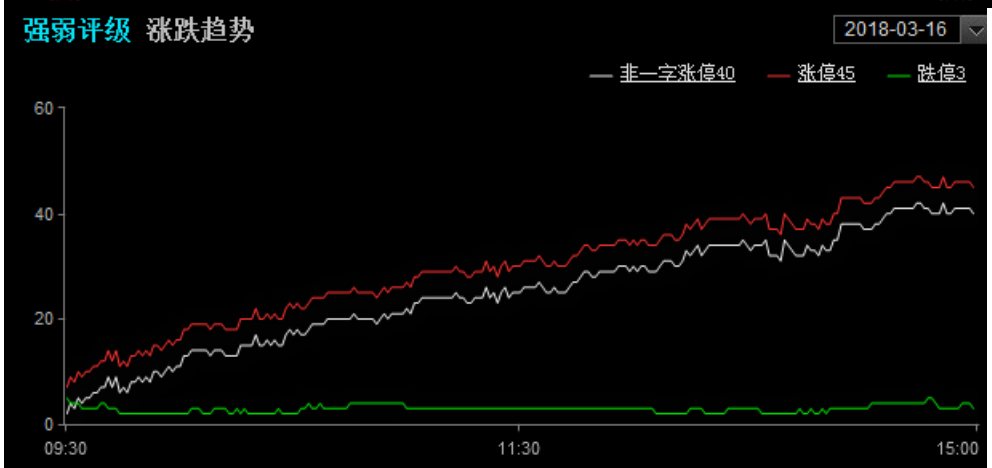

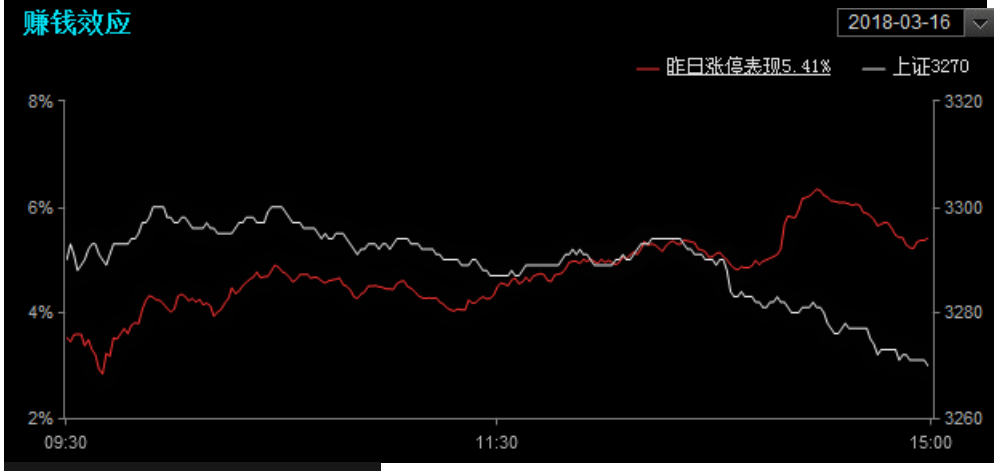

炸板率34%

周五指数全天下跌，尾盘跳水，

但是赚钱效应走势相逆，

尾盘涨停家数还在增加。

市场上面的任何背离，

都代表的人心相左，有的代表是好事，

有的代表的是坏事。

当出现看不懂的情况时候，就需要小心了。

大　盘

三大股指全部缩量。

主板指数，随时有macd死叉的风险。

请谨慎小心，这波万一死叉了诱发的技术盘的抛盘。

但，目前会还没开完，

大跌应该还比较难。

另外犹豫某些大家都知道的事情，

明天要是指数跌，那也没天理了。

热　点

同花顺又没更新表格。。。

简单来说，

周五的涨停板上，独角兽一枝独秀了。

只要标的正宗点的，

全涨停了。

涨停了17家了。

板块热度到了什么程度呢，可以说，只要有人挖票，挖的好，立刻给你顶一字版。

就是这样。

但是大家都知道，

板块高潮之后，是分化，

这是铁律。

从来没有让大家失望过。

所以，你没有持有独角兽，还向上的话，

建议你要么上龙头，

很简单的道理，如果龙头都挂了，那你手上的杂毛股，肯定也是地板了。

另外其他板块还有写零星的涨停板，就不再赘述了。

个　股

个股复盘

周五已经写过了。

个股展望

先说下万兴科技把。

这是目前市场里面的总龙头了，

明天能不能涨停很关键。

他已经连续两天缩量了。

但是对于龙头来说，因为分歧转一致后，后会有个加速缩量的过程。

他已经7板了。

明天就是8板了。

我在以前的复盘里面讲过一个玄学，

在中国文化中，9是极数，

在河图里面13579是阳数，2468是阴数，

所以你常听人跟你讲连板的规律的时候，会有人说。

有三必有五，有五必有七。

但从来没有人跟你说有7必有9，因为9是极数。

然后还有句古语叫做7上8下。

因为在易经占筮中，会出现6、7、8、9四个卦数。其中　6、8两个偶数为阴，7、9两个奇数为阳；而7和8属于不变卦，因为7属阳可上升到9，还是属阳；8属阴可下降到6，还是属阴，所以有

七上八下。

以上，你肯定觉得我在扯犊子。

其实你回头翻看好了。

牛市里面不谈，资金是暴动的，

你看牛市之后，

以股灾1.0为界限，

你往后看，

换手8连板，就是极限了。

没有个一个股能突破。

即使到了9连，也是砸的稀里哗啦的。

比如

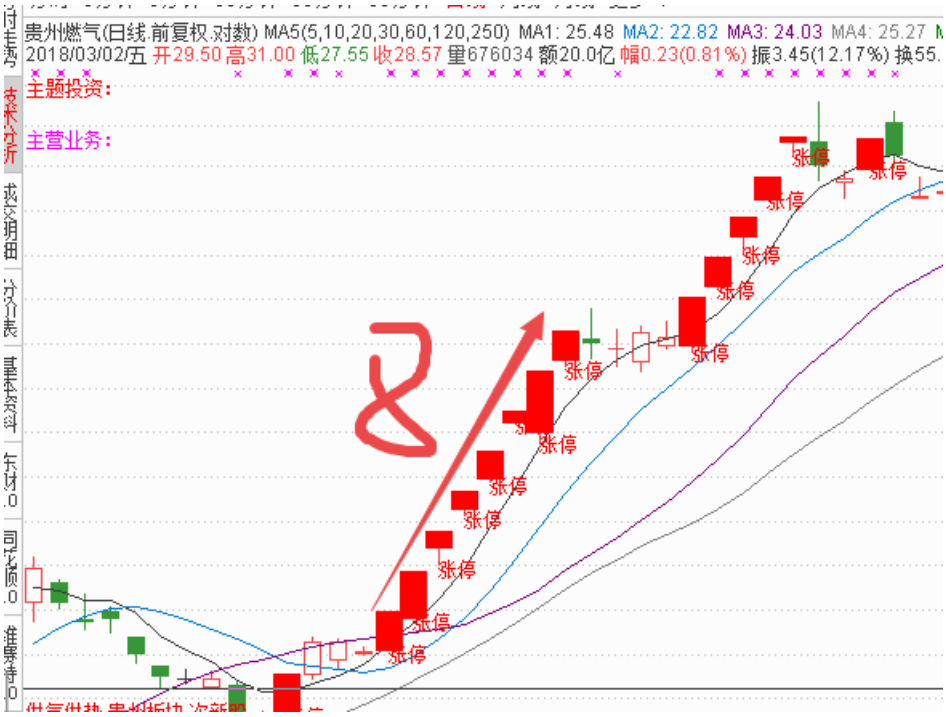

分时 1分钟 5分钟 15分钟 30分钟 60分钟 日线 周线 月线 更多 >
特 力A(日线.前复权.对数)
2015/09/24/四 开47.38 高50.25 低41.14 收50.16 量344046 额15.5亿 幅4.45(9.74%) 振9.11(19.93%) 换19.19% 流通1.79亿 汽车服务
九板炸
8
54.08 - 54.73
49.16 - 51.00
18.51

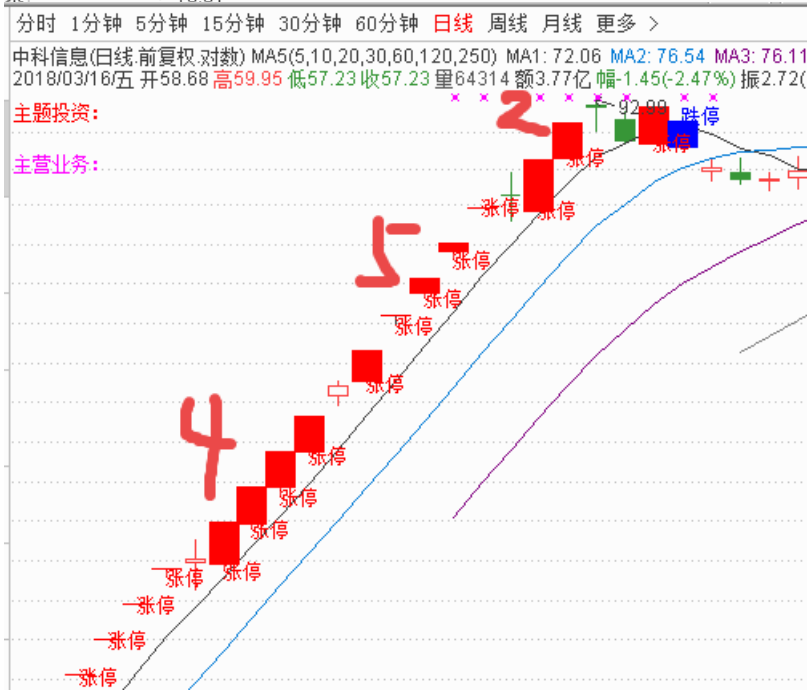
分时 1分钟 5分钟 15分钟 30分钟 60分钟 日线 周线 月线 更多 >
中科信息(日线.前复权.对数) MA5(5,10,20,30,60,120,250) MA1: 72.06 MA2: 76.54 MA3: 76.11
2018/03/16/五 开58.68 高59.95 低57.23 收57.23 量64314 额3.77亿 幅-1.45(-2.47%) 振2.72(
主题投资:
主营业务:
2
5
4
92.99
涨停
一张停
张停

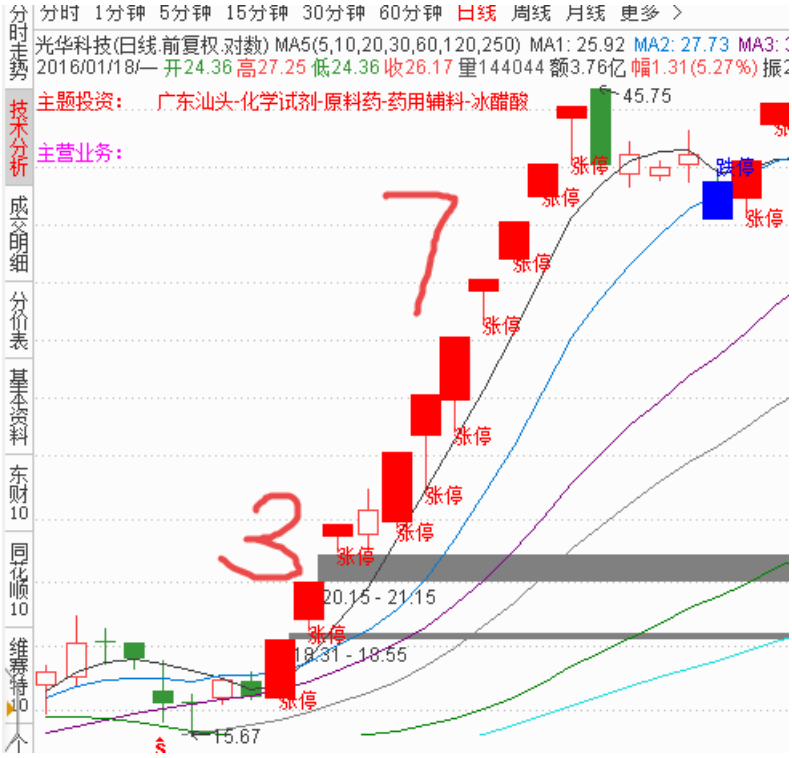

你翻回去看好了，

我反正是没找到有过能换手上9板的股

但凡是，换手8连板封死的个股，后面呢都必有第二波，

最不济也是个双头。

所以，

明天万兴科技能不能封住8板，非常重要。

我也会以此决定，出，还是不出。

1：独角兽

这个板块说实话，

你没有底仓的话，不是很建议参与。

不要觉得你哪里看到个别人挖的票，觉得很好，就想上。

目前炒到这个阶段，

资金博弈的都是人气了，

是换手的人气，而不是标的的优劣了。

因为不管你多好，多差，最后是尘归尘土归土。

而换手股，给你带来的是安全边际。

所以，只要看周五的前排品种就可以了

股票池：万兴科技，合肥城建，天华超净。

如果这3个都走不好，其他也不会走的好到哪里去了。

2：次新

周末发了3家，

符合预期，

下周前2~3天，至少还是安全的。

不要不再出现上个星期喊话的这种鬼故事，

次新问题还不大。。

但这里能涨的，更多是的低位滞涨的，

比如说上周5涨停的

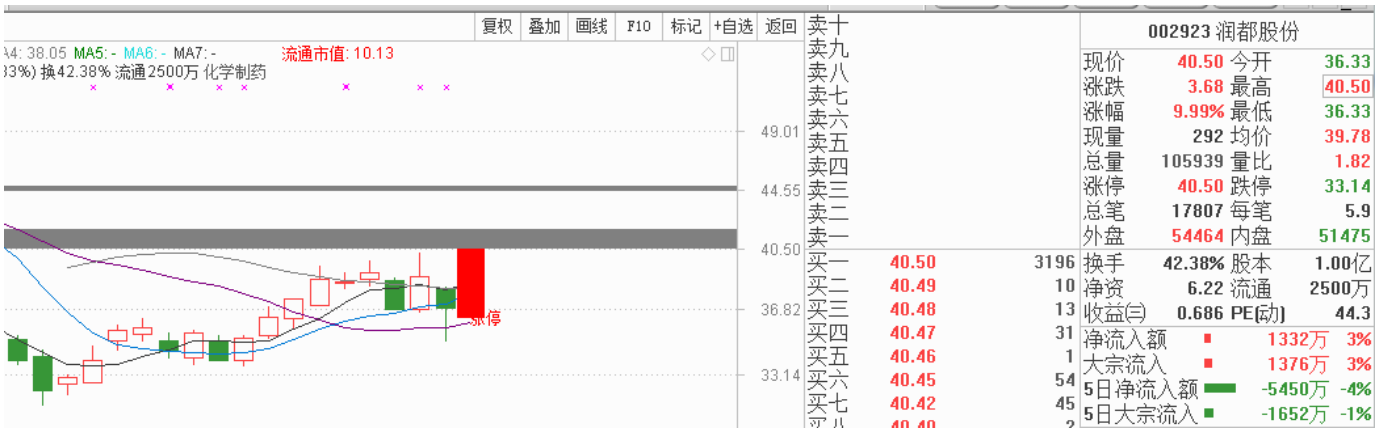

除了代码接近以外，更重要的还是因为位置低，相对滞涨。

这是一个风向。

3：高送转

这个板块我个人比较看好，

因为有节点的驱动，

可以作低吸，

但是同样也要谨慎风险。

如果题材股开始走差的话，

次新和高送的联动一向比较强，

容易要死一起死。

因为本周IPO，所以下周前几天次新安全，所以高送转应该也比较安全。

股票池：增加一个凯伦股份，原因无他，因为他周五涨停了，

我也不懂他为啥上周五就涨停了，

思来想去，

行情报价	资金驱动力	资金博弈	DDE排名	多空阵线	财经日历	新股日
	代码	名称	涨幅%	现价	流通市值	
1	300650	太龙照明	0.40	42.77	6.75亿	
2	300715	凯伦股份	10.00	40.14	7.23亿	
3	300647	超频三	5.26	24.20	7.26亿	
4	300656	民德电子	-	-	7.54亿	

因为在周五开盘的时候，他的流通市值仅仅6.6亿，是当时板块最小的个股。

额，最后，我再提示下风险，

1：会要开完了

2：之前说的萝卜蹲的风险并没有结束。

3：每年五绝六穷要跌一波，所以4月会有抢跑的可能，（去年就抢跑了）

4：春节的这一波获利盘较大。

以上，如我之前的文章所说，目前进入了赚钱行情的尾声了。

鱼尾行情，有肉，但小骨头也很多。

多注意下仓位，

谨慎为主。

其实今天本来早就该写完了。。

网页又崩了，

还好今天点了保存，只丢了一小半。

还有，抖音有毒，没装的千万不要去装，浪费生命。

我目前还没能解毒。。

祝好。

修竹 2018-03-19 12:46:00

11月份的次新 已经在进攻了 佳力图，早上5G板块率先封板，早上想回封打板的，可惜被光弘科技卡位就放弃了。我看好的两个标的: 中曼(期货) 润禾 另外 一品红，苏博特和安达维尔观察 几个低价的 香飘飘 爱科迪今天的量缩得太厉害 剑桥和广哈本来概念可以 不过图形太难看

作者

借楼4：下午开会，1点到3点，，我也不知道谁给我排的，，，回头我肯定先去打一顿，，，下午没办法看盘了。。。

火烽 2018-03-19 11:11:47

川神，我猜万兴要冲击10连板[愉快][愉快][愉快]

作者

借楼3：一个逻辑， 23月份的次新太少了，资金没啥好标的可以炒了，1月份的也都基本轮过了，，12月份的上周开始进攻了，，这周是不是会轮到11月份的，可以找点低位，低价，题材还可以的，名字也不错的，涨停能阶段新高的，去做潜伏，即使不吵也亏不了，拉起来就是大肉，可以分仓潜伏。

还不走。 2018-03-19 10:40:35

太龙没封住要减吗

作者

不用，还有回封机会的，前排炸板，后排不回落，依旧横盘，说明资金依旧在关注高送转，随时有机会回封的。。除非又什么其他大题材起爆了，，把场内资金抽走。。。

耕 2018-03-19 10:02:44

借楼?

作者

借楼2：大盘今日应当无油了，次新再上风口则题材无忧。关注那些涨停能新高的或者阶段新高的次新去低吸。

兴 2018-03-19 09:41:08

川神，万兴还拿着么

作者

借楼1：忘了来留言了，昨天讲的题材与指数背离的情况，今天还在延续，需要小心呀。。。万兴自然是拿着不动了。。。小心指数持续杀崩带崩题材，，，，今天加仓了凯伦股份，，，其他持仓没动

武器大师 2018-03-19 00:00:39

大家记得点广告（百分比怎么算的）

作者

卧槽，你65%的上墙率，后面要打压特停你了。。

洲 2018-03-18 23:59:04

最近点广告风格从京东转向贷款，意味着？ 明儿看下高送有没有机会坐上尾班车。 川大晚安[月亮]

作者

炒股千万别贷款。。别加杠杆。。。别配资。。。。

神神神神神神 2018-03-19 00:15:48

马云给你5个亿，让你吃一泡[便便]，你愿意吗？[机智]

作者

抖音：不可能的，我试过，根本咽不下去。

小不点 2018-03-19 00:07:39

我点赞点广告就行，上不上墙不重要

作者

今天让你替班武器大师。

only one 2018-03-18 23:57:32

川神，智能自控还有戏嘛

作者

我觉得还有，但是我觉得不一定管用呀

芊墨 2018-03-19 00:00:03

掉下去那个梗我能笑一年……哥哥只求忍不住的时候送我一碗鸡汤，跪谢啦[发抖][发抖][发抖]

作者

???????? 尼玛我从车上被人打下来了，竟然连个刹车都没有的扬长而去了，一个都不来救我，

翠色和烟老 2018-03-19 00:03:01

抖音和你的复盘都有毒，每天睡前都必须看半个多小时

作者

这么巧，我每天也是刷完抖音才复盘的，然后完全不知道要写啥了。。

仁睿科技 2018-03-18 23:53:43

沙发没了。先点广告吧...

作者

评论的好，会获得上墙率提升的buff，所以你从28%的上墙率提升到了42%

HXN 2018-03-18 23:55:52

抖音真有毒，前两天装的，现在复盘都懒得复盘，已经中毒！因为像我们这种比较孤独的炒股者，都渴望看下外面的世界，抖音是得到这些东西的最快软件！

作者

感觉给人家打了不收钱的广告。。。。。现在每天看都在研究买玩具，贴胶带纸，和，装游戏。

握牛的蓝胖子 2018-03-18 23:51:50

点广告，下周高送转30%

作者

3

Corlee 2018-03-19 00:01:35

吃鸡上我和你的路子完全一样！我先做了参股板块（网易荒野行动）听说腾讯爸爸重金打造正版 光荣使命（出来玩了一把发现体验贼差 秒删）然后二选一上了龙一，发现龙二还有人吹票，就去开仓试了几把，发现果然龙二不行，然后坚定持有龙一[捂脸]

作者

所以我龙一上的晚了，成本比别人高，完全钢不过别人啊

漫季 2018-03-19 00:14:16

川大，作为吃瓜群众，弱弱问一句：抖音有啥毒，厉害不?

作者

奉劝一句，千万不要，以身试毒。

□Mia弥雅□ 2018-03-19 00:01:12

高转送这波我节奏老是不对，有些票就是吃不上肉，八字不合，唉

作者

对，节奏很重高，其实所有的概念股都一样，不要一味的追涨。最好的就是低吸做第二波，即使没有第二波，也亏不了多少

SPECIALTOSPECIAL 2018-03-19 00:18:34

次新漏了很重要的一点，起码一周都不会有新股了，空窗期，下一个新股估计要到周五才上市。而且，周末大家都这么看好独角兽，没开盘就高潮了，你让那些资金会怎么想，他们不会害怕炸板的承接，和盈亏比？让后中成又停了，如果万兴科技要继续走下去，大家应该只能从它的次新属性再次出发了，毕竟有一周的空窗期！所以，还是很看好下周的次新行情的！

作者

毕竟每个人理解的市场都不一样，所以有的人赚钱了，有的人没赚钱。。。。。你说的这个我没看到。。。我只看到了下

周好像只上会2家。。。真不错

A-境境。（杭州心境设计） 2018-03-18 23:56:35

我已经装了。。。

作者

趁着没中毒，可以卸载。。我刚开始也没中毒。。。后面就中毒了

诗雨星空 2018-03-19 00:29:40

武器大师，我一灯要跟你单挑

作者

你的上墙率只有15%，单挑起来有点难度啊。

'呆萌的小韭菜 2018-03-18 23:53:14

我在

作者

你在干啥?

Shuffle 2018-03-19 00:03:07

川大，凯伦被发掘应该是受益于水泥吧，今年的高送转喜欢找叠加概念的票，比如美联威唐今飞凯达都是锂电或者新能源车的。最近水泥一直在涨价，又有人想做高送抢权，所以选了他吧。。

A-境境。（杭州心境设计） 2018-03-19 00:00:32

[抠鼻]我已中毒，今天刷了一天，跟个傻子一样，隔一会笑一顿

作者

我已经傻子一样的好几天了

行山为水 2018-03-19 00:12:29

什么时候写一篇你的交易系统如何形成的文章啊。

作者

以前写过，苦练割肉战法练出来的。

无语 2018-03-19 00:08:54

腾讯的吃鸡不是绝地求生是龙一吗？我就是天业里面没跑，跌了40%的[捂脸]

作者

想想也是惨，高位接盘。。。。绝地求生有两个，一个刺激战场 一个全军出击啊

宽 2018-03-19 00:04:41

高送转地位太尴尬了，被打压被抽血。另，怎么看伊戈尔？唯一换手三板能升级成四板吗

作者

难啊，忠臣都特停了，4板成天花板了，对市场接力情绪有影响的，所以有点难度。

几米 2018-03-19 00:21:33

从川哥的研究来看，涉猎广泛，角度独特，

作者

大A炒股不就得上知天文下知地理，。。。。。。。。。。。。。。。。

silenceice 2018-03-19 00:07:12

高送转里 冰神不看好677么

作者

英科医疗我以前很看好啊。看好以后也涨了很多了啊，涨的多了，自然就不那么看好了，因为没啥空间了。

尚纬-黄海舟 2018-03-18 23:55:23

川大明天华帝、帝龙还有煌上煌什么的是不是该表示下

作者

这个你别想了，连忠臣股份都关进去了

L 2018-03-18 23:55:09

[呲牙][呲牙][呲牙][呲牙]广告点起

作者

你的上墙率提升到了 41.07%

未知用户 2018-03-19 00:15:06

C哩 C哩

作者

纳撒个C哩

四十分贝 2018-03-19 00:14:29

川神提示了，大家去找吧！ 抖音背后的受益者。[呲牙]

作者

这还用找，今日头条开发的呀，今日头条也是独角兽，但是你看现在市面上炒的各种独角兽参股，几乎没人挖参股今日头条。。。谁去挖了记得私聊我。。。

心雨 2018-03-19 00:07:46

抖音是不可能卸载的这辈子都不可能了

作者

我怎么看你头像跟里面那个瘪嘴吹腮然后波一下那个人有点像

周万松 2018-03-19 00:07:26

川神[微笑]707 和2877都属于卸载品种啊

作者

我觉得目前龙一还没出来。。不打算卸载谁。

George 2018-03-19 00:37:40

龙一有问题！ipad air2还给朋友之后，发现ipad mini2不能玩，说我设备辣鸡！这是不给低端小散留活路啊！

作者

我还在用mini 1.。。。

2018-03-19 00:28:44

三大风险 外围 富士康上市 会议结束

作者

对，把富士康漏写了。。。

钟小凡 2018-03-18 23:51:58

11

作者

4

胡冰 2018-03-19 00:18:46

低吸了威唐和智控，没想到半路杀出个凯伦也是醉了

作者

这个时候要跟随市场，我二话不说就打板上了

大白 2018-03-19 00:17:24

川神，银轮股份今天发布的参股量子制造龙头，已排版，2000+是不是没戏了

作者

看你的券商的，如果你的券商是按照所有交易编号的话，你还是有机会的

风景 2018-03-19 00:06:56

原油期货马上来了，券商尤其是类似华西的期货类券商有没有机会？比如互联网彩票的中体产业？

作者

其实现在才想到有点晚了，仁智股份都涨了50%了。。

土木工程 2018-03-19 08:51:24

已经中了川大的毒，上次去问医生说这毒不但不能根治，反而天天都得豪饮一盅。川大这次你必须整满，干一盅。

Light-Yagami 2018-03-19 08:01:48

一入抖音深似海。我中毒好几天了

革命小酒天天醉 2018-03-19 00:47:47

其实炒股说高级点就是游击战，低级点就是学小偷，游击战打得赢就打，打不赢就跑，小偷是偷得着就偷，被发现了偷不着就跑，共同点：保存实力，等下一次机会！

cycy 2018-03-19 00:07:30

看抖音。额 受不了那种鬼畜般的氛围 但是漂亮的小姐姐真多。 还是我b站好 怎么没人炒b站啊，爱奇艺上市还炒慈文传媒嘞 怕是没人参股b站哈哈。毕竟宅男和女装大佬的地方 今天更的有点早啊 以前都是十二点后才更。要考研每天都得肝数学和英语qwq所以那天早上都看。 从川哥这慢慢的看懂了许多了。比如百花村和 泰勇长征 暴跌的时候 我都低吸了 百花村涨停就有点迷了 早就卖了

玲玲 2018-03-18 23:51:50

都已经阅读量19了，我没希望墙上了

作者

2

qqqqq_Zuen 2018-03-18 23:51:45

1

作者

1

SHU 2018-03-19 08:51:24

第一次留言，讲讲我认为高送为什么市场选了715。第一，他在暗处，不热门，潜伏盘少，拉升中做T的人少。2:相对其他高送，他的绝对涨幅小。3:他还有雄安概念，4月雄安一周年了。4:最重要的一点，公司希望他涨，董秘回复积极，最关键是老板的儿女去年真金白银买了一千万被套。

骑牛的无敌小迷妹 2018-03-19 07:20:49

抖音看多了 别人家的男朋友没让我失望过。 别人家的老公没让我失望过。[流泪] 别人家的婚礼没让我失望过。[捂脸] 就连别人家的阿猫阿狗都没让我失望过。[恐惧]

惜兮 2018-03-19 00:45:30

川神，早点休息哦，如明天盘中有突发状况万望提醒。另外弱弱的问一下，你的粉丝怎么称呼（是叫冰糖吗）。

作者

没人起过。。

Lucien西游 2018-03-19 00:32:08

玩了吃鸡战场，就'中毒了，原版的绝地求生都不玩了，玩游戏还是要看研报的，很多测评的多看几个对比选出最好玩的，为什么买股票没有这么多好的测评

作者

股票有研报啊，每天都有新的，炒股怎么能不看研报

小猪先生、 2018-03-19 00:30:38

点完广告，我去玩广告游戏了……

作者

……

梨花九天落 2018-03-19 00:22:23

看完复盘我立马下了个抖音，

作者

回头记得卸载

Davy L 刘宁 2018-03-19 00:03:19

我在玩刺激战场，也在中抖音的毒。。。周五打了天华和麦达

作者

有肉

夏天 2018-03-19 00:01:12

停牌几个月的票就要出来了 公告发布后就挂跌停 希望不要太惨

作者

天佑你

Joker 2018-03-19 00:00:13

反正我的打算是大会结束前清仓[撇嘴]观望。

King 2018-03-19 00:00:03

想火锅看川川!

作者

火锅是什么梗

gorky 2018-03-18 23:53:54

好久没上墙了

作者

你30%的上墙率，已经很高了，

杀伐决断 2018-03-18 23:51:58

武器大师在哪

作者

5，被你挤下去了

BANM 2018-03-19 15:19:01

看了借楼之后挑了个11月的次新大业股份 然后没敢买...目送了 果然还是没自信啊

作者

可惜啦

A~油焖大虾 2018-03-19 14:19:48

川哥，不服不行，按照你的提示，中午开盘分别买了100股润和材料，和100股002925，都大涨，可惜买的少，哈哈，我只想问这逻辑我不太懂，是轮着涨吗

作者

赚钱就好了

原味的水 2018-03-19 11:04:54

今天早盘卖了黑马，转杀入太龙，坚持打赏回报，佩服川大的毅力，每天早上开盘前看你的复盘已经成了一种习惯，感谢

悟霖 2018-03-19 11:03:26

川神~~今天715涨停清了，换了小三~~胸部隐隐作痛~~肿么办？[可怜][可怜]

作者

没得救了，卖龙一买龙二，这种操作，是昨晚的复盘没有看吗？

攀枝花向均 2018-03-19 10:57:22

打板超频三，掉坑你了

作者

这股我写了好久了，为啥就不能低吸 要打板呢。。。

淘发发 2018-03-19 10:26:20

潜伏的太龙照明涨停了。。。。。我要是按照坚定打次新的策略坚持下来 赚的就更多了，看你后面的复盘没提凯伦，我卖了就没买回来，可是我没后悔，没有你我也不会遇上这些股票，以前有连高送转什么样的股票都不知道

he涛 2018-03-19 10:20:55

川神，抓高送转就服你，看好的标的全涨停了啊！！！

HOPE 2018-03-19 08:46:51

以前赔钱的时候觉得炒股可简单了，就是运气不好，不够坚定持有，现在觉得炒股可难了，尤其赚的钱赔回去的时候！！！

161度 2018-03-19 08:34:30

你这么擅长挖掘，怎么没挖点补涨的毒脚兽?

作者

一个字。。。懒

王惠鑫 2018-03-19 08:34:19

看着川哥这么丢笔记，惜字如金的铁粉好心疼啊

作者

额额额。。。谢谢支持

Lucida 2018-03-19 08:27:00

川哥吃了超频三，刺激战场因为你复盘写了去下了大吉大利，川哥天天吃涨停哟。

作者

.....

玦泽 2018-03-19 07:53:02

涨停复盘：两市整体震荡调整 独角兽再爆涨停潮http://yuanchuang.10jqka.com.cn/20180316/c603454720.shtml

作者

为啥我没找到。。

我是一只牛 2018-03-19 07:40:46

广告由贷款转变为了生活。。。。

作者

说明要改善生活了

郭小正 2018-03-19 07:30:52

抖友好

作者

滴~~~，滴，滴

郭宇星 2018-03-19 07:29:51

川神，中源家居今天是要纪律止损还是博反包呢

作者

有反包机会的

GOGOGO 2018-03-19 04:25:02

半夜梦见最怕的，吓醒了@-@，想起还有重要的东西没看.....点一波广告先，看完想起三连决胜，四连超凡，五连绝世，七连超神.....

杨超峰 2018-03-19 03:09:28

易经分析地非常经典！大师风范！

菩提叶 2018-03-19 01:42:44

每天睡前捧着手机刷抖音傻笑是必修课，我已修到金丹期，你呢？[奸笑]

作者

我刚筑基啊

小田 2018-03-19 01:06:50

此时此刻坐在网吧看复盘也是一种享受，我就是那个在最高点接了天业股票，一下子亏损40%的路人甲，再次留言的时候本金已经从38万亏损到现在的2.8万了。[流泪]努力学习技术，早日归来

作者

1折？咋做到的。。。。

格力程宏伟18005598818 2018-03-19 00:43:51

抖音有毒，一点没错，一看就好长时间

丽 2018-03-19 00:08:54

到顶了万兴，2208.2922会卡位么

作者

小弟只会是小弟，你见过华森卡位过特力燃吗？

偶尔 2018-03-18 23:58:55

手上高送转有且仅有威唐工业，下周准备逢低吸纳其他高送转的股！