Node 的安装配置

NVM（Node Version Manager）是一款 Node.js 版本管理工具，能让你在同一台电脑上快速安装、切换和管理多个不同版本的 Node.js，轻松解决不同项目对 Node.js 版本依赖不同的问题。

步骤 1：安装 NVM

- 双击下载好的 nvm-setup.exe，弹出安装向导，点击「Next」。
- 选择安装目录，在弹出的路径选择窗口中，导航到 E:\major\tool\nvm。

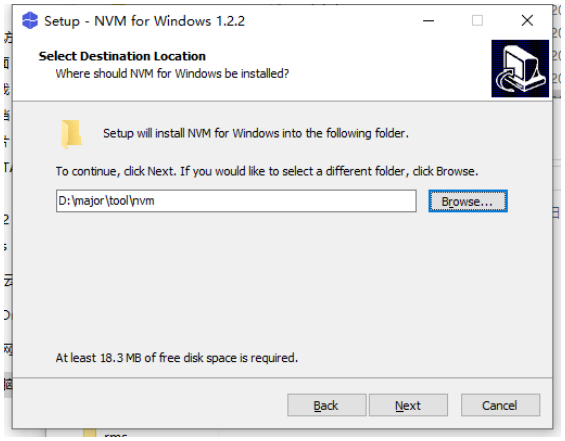

- 设置 Node.js_symlink 目录, 这是 NVM 用于 “链接” 当前使用 Node 版本的目录，可以导航到 E:\major\tool\nodejs

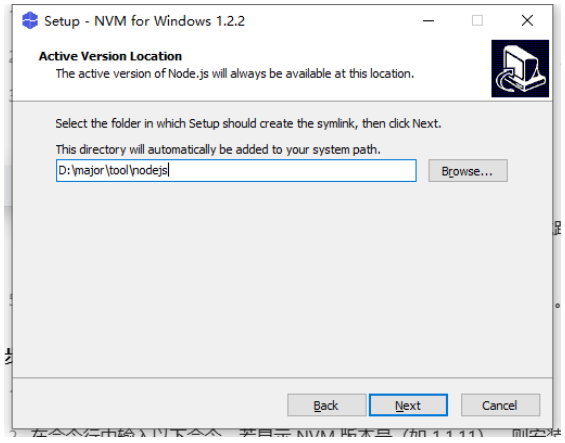

- 点击「Next」，直达点击「Install」开始安装，等待 1-2 分钟，安装完成后点击「Finish」。

步骤 2：验证 NVM 安装是否成功

- 以管理员身份运行 命令提示符 cmd

- 在命令行中输入命令: nvm version，若显示版本号，则安装成功

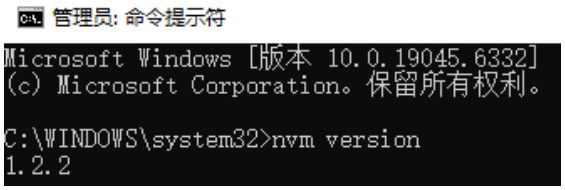

步骤 3：配置 NPM 的国内镜像

- 打开 E:\major\tool\nvm\settings.txt，在末尾添加两行：

```
node_mirror: https://npmmirror.com/mirrors/node/
npm_mirror: https://npmmirror.com/mirrors/npm/
```

- 保存后重新以管理员身份运行 命令提示符。

步骤 4：安装 Node

- 查看可安装的 Node 版本 （包含 LTS 长期支持版和最新版）

```
nvm list available
```

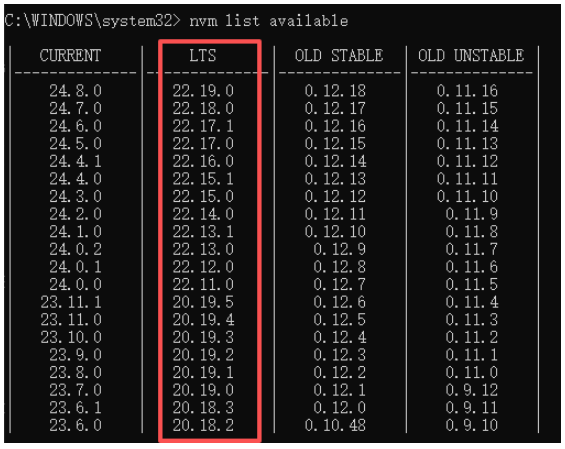

CURRENT	LTS	OLD STABLE	OLD UNSTABLE
24.8.0	22.19.0	0.12.18	0.11.16
24.7.0	22.18.0	0.12.17	0.11.15
24.6.0	22.17.1	0.12.16	0.11.14
24.5.0	22.17.0	0.12.15	0.11.13
24.4.1	22.16.0	0.12.14	0.11.12
24.4.0	22.15.1	0.12.13	0.11.11
24.3.0	22.15.0	0.12.12	0.11.10
24.2.0	22.14.0	0.12.11	0.11.9
24.1.0	22.13.1	0.12.10	0.11.8
24.0.2	22.13.0	0.12.9	0.11.7
24.0.1	22.12.0	0.12.8	0.11.6
24.0.0	22.11.0	0.12.7	0.11.5
23.11.1	20.19.5	0.12.6	0.11.4
23.11.0	20.19.4	0.12.5	0.11.3
23.10.0	20.19.3	0.12.4	0.11.2
23.9.0	20.19.2	0.12.3	0.11.1
23.8.0	20.19.1	0.12.2	0.11.0
23.7.0	20.19.0	0.12.1	0.9.12
23.6.1	20.18.3	0.12.0	0.9.11
23.6.0	20.18.2	0.10.48	0.9.10

- 安装 Node 版本：推荐安装 LTS 版本，以安装 Node 20.19.5 LTS 为例，输入以下命令（版本号需与列表中一致，可直接复制）：

```
nvm install 20.19.5
```

- 启用已安装的 Node 版本：安装完成后，需用以下命令 “启用” 该版本（将其设为当前使用的 Node 版本）：

```
nvm use 20.19.5
```

- 若提示“Now using node v20.19.5 (64-bit)”，则激活成功。

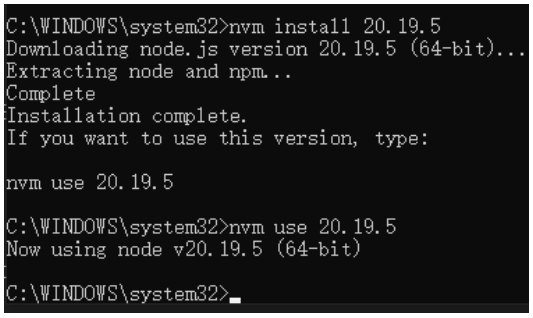

步骤 5：验证 Node.js 安装结果

- 在命令行中输入以下命令，检查 Node 版本：

```
node -v
```

- 若显示 `v20.19.5`（与安装版本一致），则 Node 安装成功。
- 输入以下命令，检查 npm 版本（npm 随 Node 自动安装）：

```
npm -v
```

- 若显示版本号（如 10.8.2），则 npm 也安装正常。

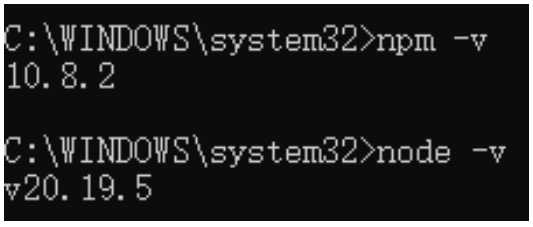

步骤 6：（可选）切换 Node 版本

若后续需要安装其他版本的 Node，重复步骤 4-5 即可，例如安装 Node 18.20.1 LTS：

1. 安装版本：`nvm install 18.20.1`
2. 切换版本：`nvm use 18.20.1`
3. 查看已安装的所有版本：`nvm list`（当前使用的版本会标有 `*`）