Encombrement et retard dans la gestion des retours de médicaments

GRAND HOPITAL DE CHARLEROI

Le site des Viviers

GRAND HOPITAL DE CHARLEROI

Présentation générale

Planning

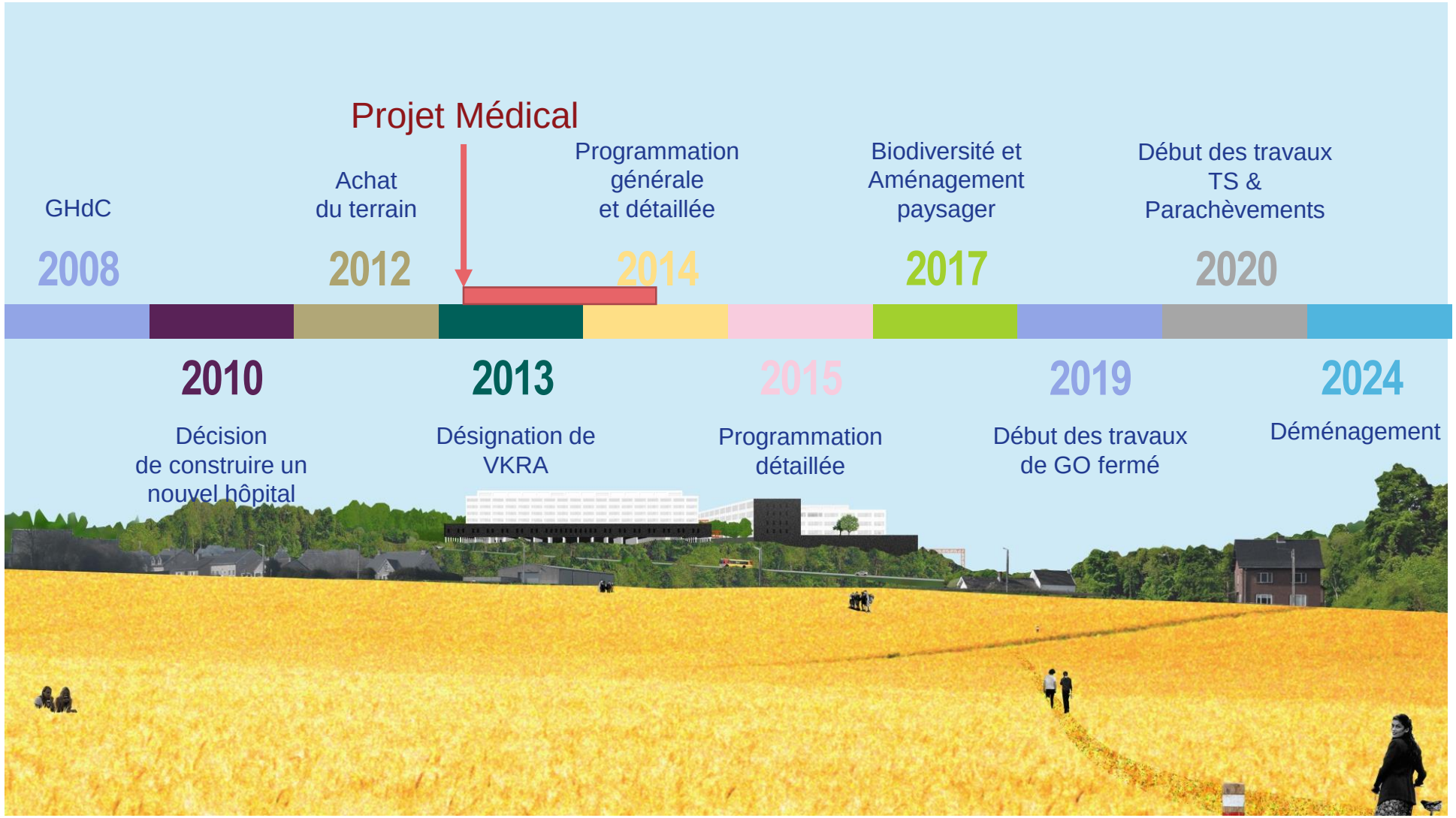
Projet Médical
GHdC
2008
Achat
du terrain
2012
Programmation
générale
et détaillée
2014
Biodiversité et
Aménagement
paysager
2017
Début des travaux
TS &
Parachèvements
2020
2010
Décision
de construire un
nouvel hôpital
2013
Désignation de
VKRA
2015
Programmation
détaillée
2019
Début des travaux
de GO fermé
2024
Déménagement

Le Projet Médical fondateur : les pôles de soins

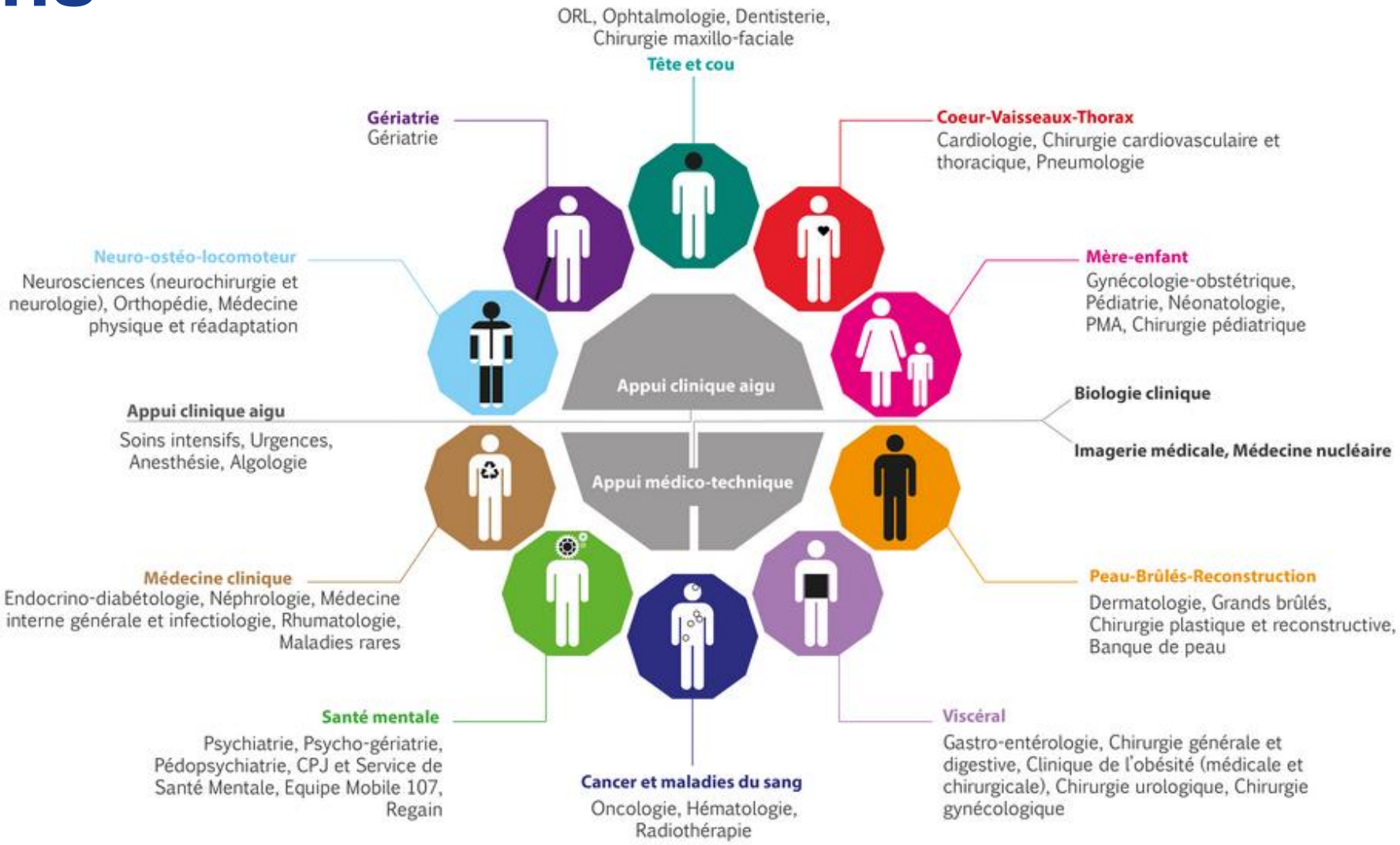

Le fondement architectural : le layers model adapté aux pôles de soins

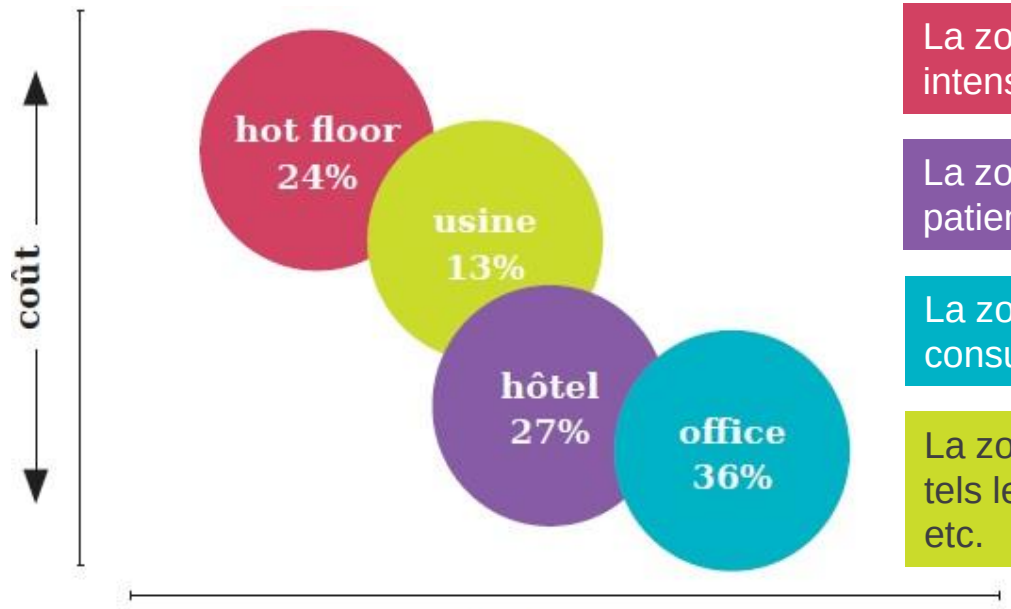

La zone « **hot floor** » abrite les fonctions de forte intensité technique propres à un hôpital

La zone « **hôtel / motel** » hébergement des patients pendant la durée de leur séjour

La zone « **office** » regroupe les cabinets de consultation et les fonctions administratives

La zone « **usine** » regroupe les fonctions d'appui, tels les laboratoires, la stérilisation, la pharmacie, etc.

Coût moindre au M2
Rénovation facilitée
Evolutivité du bâtiment

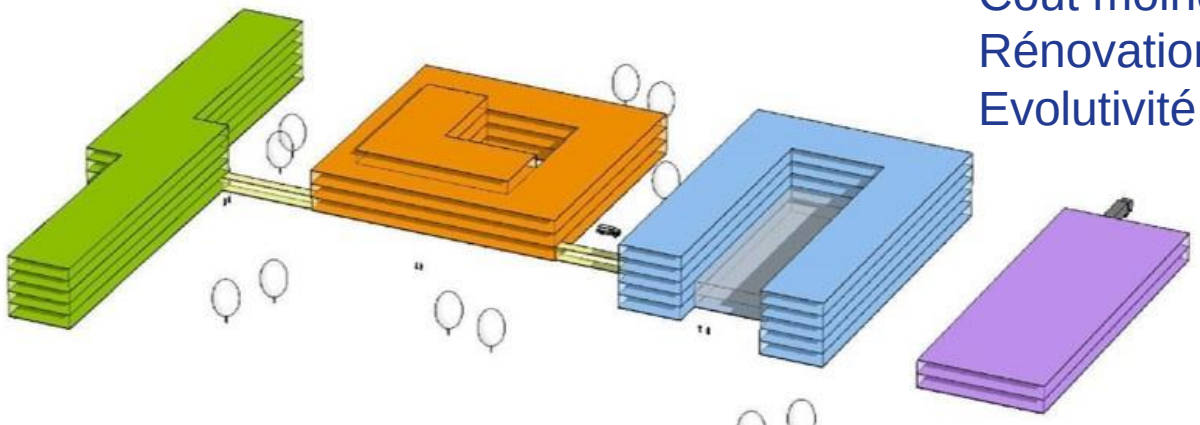

GRAND HOPITAL DE CHARLEROI

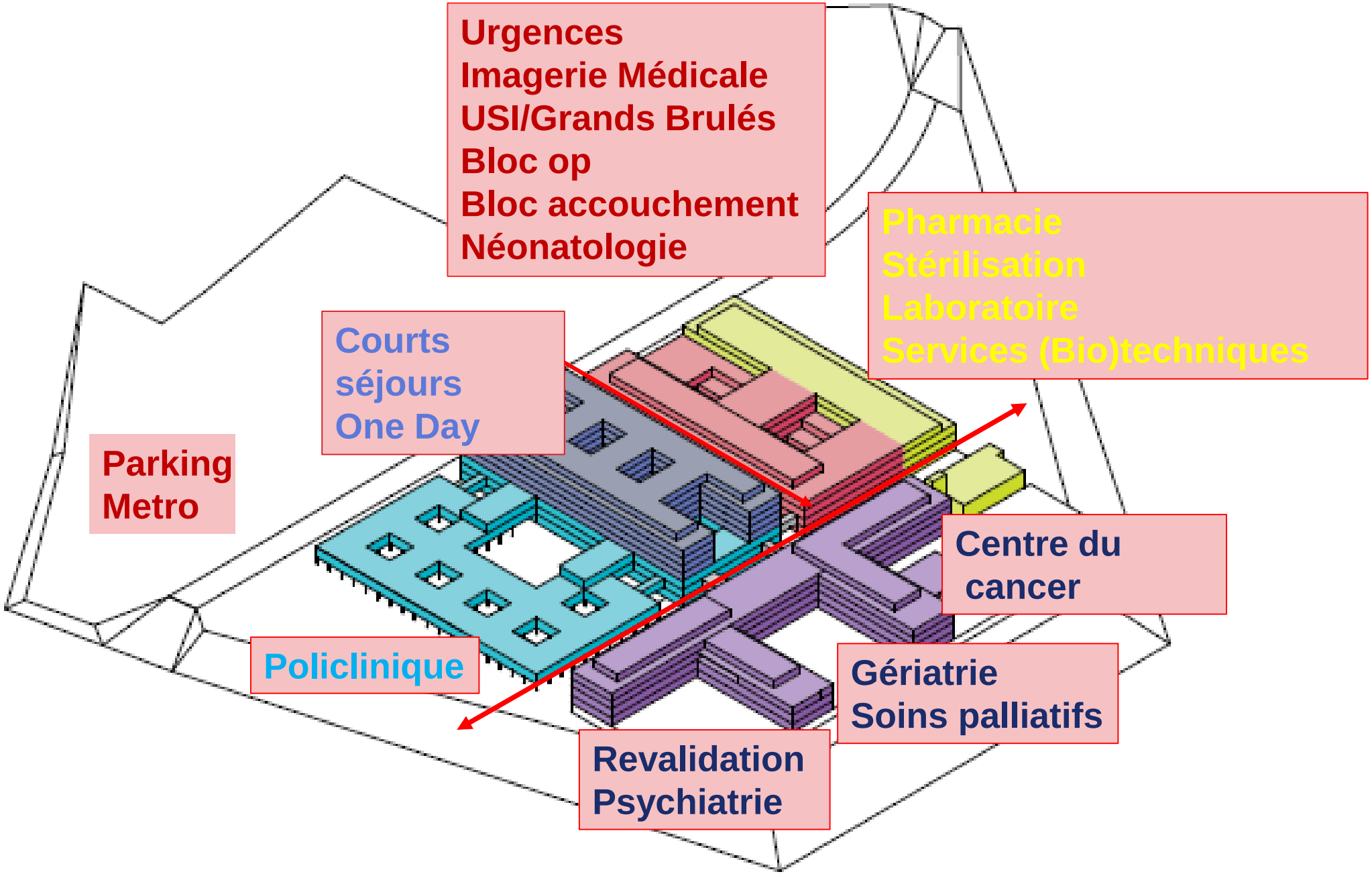
Urgences
Imagerie Médicale
USI/Grands Brulés
Bloc op
Bloc accouchement
Néonatologie
Pharmacie
Stérilisation
Laboratoire
Services (Bio)techniques
Courts séjours
One Day
Parking
Metro
Centre du cancer
Policlinique
Gériatrie
Soins palliatifs
Revalidation
Psychiatrie

Le modèle des layers

Courts séjours (22 unités)

- Hôpitaux de jours (Chirurgie, Médecine-Cardiologie, Endoscopie, Algologie)
- Maternité, n*, PMA, Pédiatrie, HJ pédiatrique
- Neurosciences , Neurochirurgie, Orthopédie, Stroke Unit
- Cardiologie, Néphrologie Pneumologie, Chirurgie Cardiaque, vasculaire et thoracique
- Gastro-entérologie, Chirurgie Digestive, Gynécologique, Urologique
- Médecine Interne 1
- Dialyse : 46 postes

Longs séjours (14 unités)

- Centre Cancer (Oncologie, HJ Oncologique, Radiothérapie)
- Revalidation Externe/Interne
- Santé Mentale : Psychiatrie
- Gériatrie, HJ Gériatrique et Médical
- Soins palliatifs
- Médecine interne 2, Maladies rares,
- Endocrino, Néphrologie, Rhumatologie
- ORL, Ophtalmo, Chirurgie Maxillo-faciale

Office

- Polyclinique
- Bureaux administratifs
- Espace médecins
- Dentisterie
- Commerces

Hotfloor (8 unités)

- Bloc opératoire : 25 salles dont 2 salles cardio-interventionnelles et 2 salles hybrides
- Soins intensifs : 3 unités de 12 lits
- Grands Brûlés : 10 lits + 1 salle op
- Urgences : 59 box et 14 lits HP
- Imagerie médicale (3 RMN, 3 CT, 1 salle interventionnelle, echo, Rx)
- Médecine nucléaire
- Bloc d'accouchement :12 chambres, 2 salles de césariennes
- Néonatologie : 18 lits, 1 salle op.
- Maternal Intensive Care (MIC)

Usine

- Quais logistiques
- Stérilisation, Laboratoire, Pharmacie
- Services techniques, Magasins
- Morgue

GRAND HOPITAL DE CHARLEROI

Pharmacie

GRAND HOPITAL DE CHARLEROI

Rôle de la pharmacie

→Livrer tout l'hôpital à partir de la pharmacie centrale située à « l'usine ».

→Sur base des médicaments prescrit par le médecin, sans toujours savoir la date de sortie du patient.

GRAND HOPITAL DE CHARLEROI

Problématique des retours

→Certains médicaments non utilisés reviennent à la pharmacie :

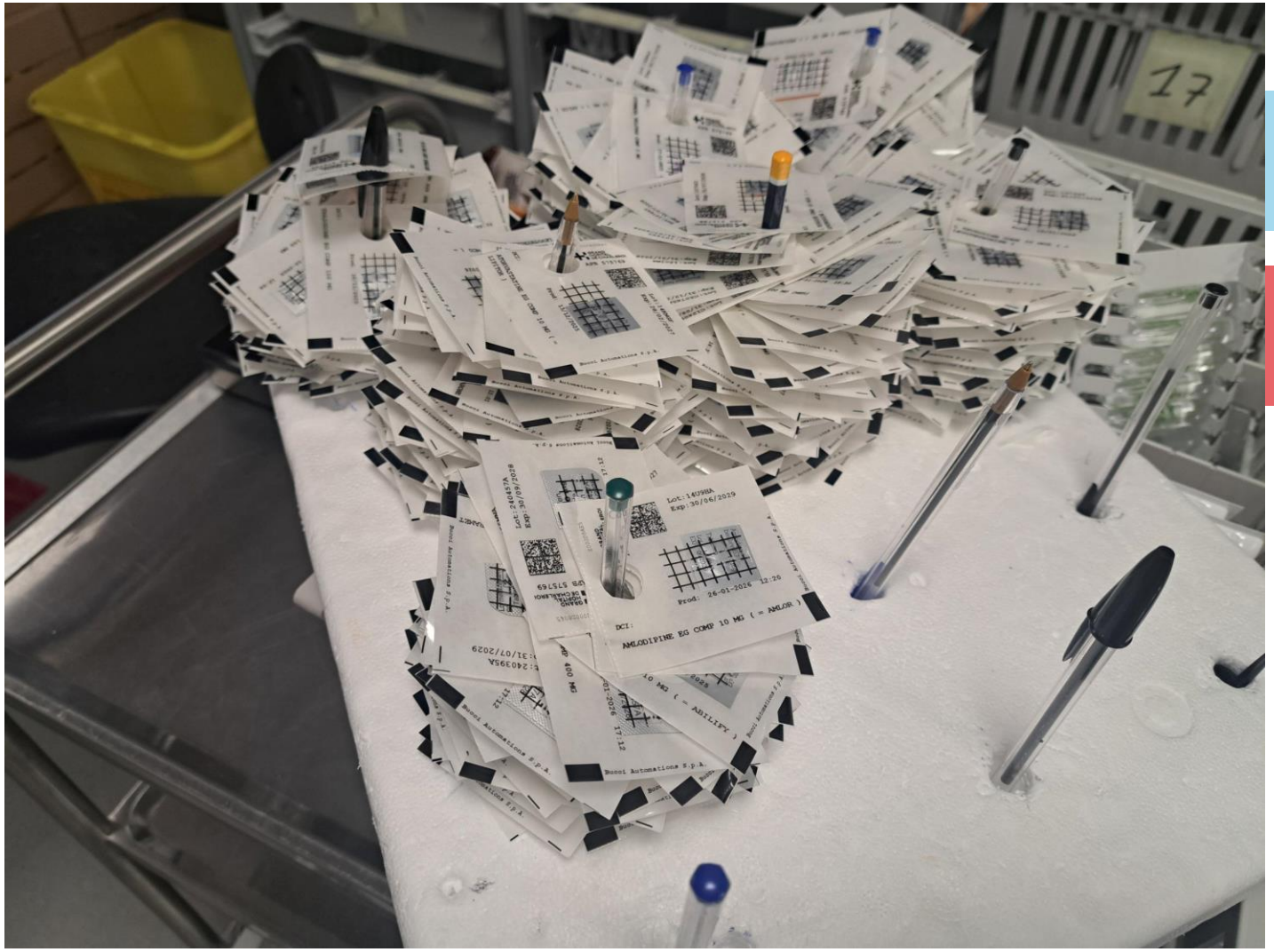

GRAND
HOPITAL
DE CHARLEROI