ABIJAHRGANG 2024

ABIJAHRGANG 2024

INHALTSVERZEICHNIS

Vorwort.....Seite 3

Tutorenkurse.....Seite 4

Steckbriefe.....Seite 14

Kommentare.....Seite 184

Zitate.....Seite 186

Rankings.....Seite 190

Umfragen.....Seite 204

VORWORT

Liebe Mitschülerinnen und Mitschüler, liebe Lehrer,

eine lange Zeit geht nun zu Ende. Ganze 9 Jahre haben wir gemeinsam verbracht - für die meisten von uns die Hälfte unseres bisherigen Lebens. Nun ist die Zeit gekommen, sich voneinander zu verabschieden, und daher möchten wir uns ganz herzlich bei euch für die schönen 9 Jahre, die wir gemeinsam verbracht haben, bedanken und blicken auf zahlreiche schöne und lustige Erlebnisse wie Chor, Theater, JGCL, Klassenfahrten, Exkursionen, die Fahrten nach Weimar und Berlin, sowie die erlebnisreichen Abschlussfahrten zurück.

Ein riesengroßes Dankeschön geht raus an unsere Tutorinnen und Tutoren, sowie an alle anderen Lehrer, die in den letzten 9 Jahren das Vergnügen (der eine mehr, der andere weniger ;)) hatten, uns zu unterrichten. Danke, dass Sie uns stets hilfreich zur Seite gestanden und uns so souverän durch unsere Schulzeit begleitet haben!

Auch wenn die Schule manchmal echt hart sein konnte und es für einige von uns nicht immer einfach war, so wird diese Zeit für viele von uns rückblickend doch mit die schönste unseres Lebens bleiben.

Genau das wollen wir hier in diesem Abibuch festhalten - eine schöne Zeit und die vielen lieben Menschen, die wir an der Lioba kennenlernen durften.

Naja und wer weiß - vielleicht werden wir dieses Buch in 30 Jahren gemeinsam mit unseren Kindern noch einmal durchblättern, die dann selbst kurz vor ihrem Abitur stehen, und uns an diese schöne Zeit zurückerinnern.

Viel Spaß mit dem Abibuch wünscht euch das Team des Abibuch-Komitees:

Chiara, Dylan, Lena, Luke und Malou :)

KLASSE 13A

DEUTSCH-LK FRAU MEISINGER

Die Meisen verlassen das Nest…

…oder um noch genauer zu sein: Meine ersten Meischen sind pflügge geworden!

Und ich kann aus voller Überzeugung sagen: Ich bin stolz auf euch und entlasse euch gerne in die Welt, denn für mich steht fest, dass ihr bereit seid und diese bereichern werdet.

Warum ich da so sicher bin? Ganz einfach:

Erstens habt ihr schon gezeigt, dass Probleme euch nichts anhaben können. Die Corona-Hochphase hat euch nicht aus der Bahn geworfen, Homeschooling hat euch nicht verzagen lassen, Weltuntergangsstimmung und Kriegserwartungen à la expressionistischem Vorbild haben euch nicht den Mut und die Zuversicht genommen und auch die alltäglichen Herausforderungen des Schulalltags haben euch höchstens mal meckern, nie aber stolpern lassen– was soll da noch schief gehen?

Zweitens gewinnt ihr mit Charme und Charisma. Euch muss man einfach gernhaben, sei es, weil ihr für jeden kleinen Klatsch und Tratsch zu haben seid oder weil ihr einfach mit einem Lächeln durch die Welt geht.

Drittens seid ihr zu Persönlichkeiten geworden, die ihr Können einzusetzen wissen. Ihr seid streitbar, steht für eure Interessen ein, handelt mal impulsiv, wenn es nötig ist, und bedacht, wenn Ruhe eher zum Ziel führt. Sicherlich sind diese Eigenschaften in unterschiedlichen Ausprägungen bei euch dominierend, aber gerade das hat euch zu einer sich ergänzenden und mir sehr viel Freude bereitenden Gruppe gemacht, mit der ich immer gerne gearbeitet habe!

Und damit komme ich zum einzigen Grund, warum ich euch nicht entlassen will: Ich werde euch vermissen! Ihr hinterlasst einen reichen Schatz an Erinnerungen, seien es Richards grandiose Formulierungen, die uns zum Lachen gebracht haben, Lena H.s kritische Betrachtungsweisen und ihre klare Haltung, Sarahs bedachte Beiträge, Evas Strahlen, sobald sie eine Eingebung hat, Janas Kopfneigung und ihr geradezu sichtbarer Denkprozess, wenn sie sich eine Meinung bildet, Lena D.s herrlich ehrliche Empörung, wenn sie etwas nicht gutheißt, Angis und Louisas Kopfzusammenstecken und das langgezogene „Jaaaa“, wenn Angi nachdenkt, und Louisas Hände-in-die-Luft-Werfen, wenn sie hinterfragt, ob die Autoren noch alle Tassen im Schrank hatten, Chiaras und Sophias manchmal leise, aber immer sehr durchdachte Töne, Selinas rationale und analytische Herangehensweise, Johannas Talent zum Lesen und Sprechen im Rekordtempo, Lisis und Valentinas Partnerarbeit, aus der so oft unterschiedliche Sichtweisen hervorkommen – und das sind ja nur die Erinnerungen, die ich an die Stunden mit euch habe. Auch die Kursfahrt, werde ich immer in Erinnerung behalten: Ihr wart die beste Reisebegleitung für diese Mischung aus entspanntem Strandfeeling und abenteuerlicher Busfahrt!

Jetzt bleibt mir nur noch zu sagen: Ich wünsche meinen Meischen einen guten Flug, sammelt viele Erfahrungen, bereist die Welt, bereichert sie mit euren Talenten und, wenn ich noch einen Wunsch an euch richten darf: Schaut doch ab und an mal bei eurem alten Nest vorbei 😊

KLASSE 13B

ENGLISCH-LK FRAU HASSFURTER

Dear Graduates,

With both a smile and a tear, I address you today to bid farewell. Time flies, and now it's time to say goodbye to the past three years we've spent together. As your tutor, it has been an honor for me to accompany you on your journey through high school.

Let's look back together on the wonderful experiences we shared. It all began in the introductory phase when we taught together in team-teaching with the sympathetic Mr. Kremer. Do you remember our hiking days? The shared shopping and cooking event in Rosbach, the thrilling Room Escape adventures in Frankfurt, and the visit to the English Theatre, which may not have gone entirely according to plan but still became a great experience. And of course, our unforgettable trip to Croatia – a week full of great moments and sunsets that I will never forget. Because as they say, **"It doesn't matter where you are going, it's who you have beside you!"**

Over the past few years, I have gotten to know you not only as students but also as an extraordinary group of people whom I have grown to love dearly. I will miss those that have left us and will not forget them. Your willingness to engage in class topics was great. You even managed to have one or two video chats with quite challenging counterparts. Your trust in me as your tutor but above all your outstanding characters, full of cleverness, humor, and great ideals, have deeply touched me, and I have also learned a lot through you, which makes me grateful. You are a fantastic group.

Now, the Abitur awaits you, and I want to wish you all the luck in the world for your exams and your future paths. Always remember: **"Keep calm and take it Isy!"** Even though the coming weeks and months may be challenging, rest assured that you can achieve anything you set your mind to.

Finally, I want to thank you for the wonderful time I have had with you. I am grateful for all the memories we have created together and will always carry you in my heart.

With the best wishes and gratitude,

J. Haßfurter

KLASSE 13C MATHE-LK HERR STEHNING

Lieber Mathe-LK,

in den letzten drei Jahren haben wir intensiv zusammengearbeitet und ich habe versucht, euch bestmöglich auf das Abitur vorzubereiten. Die verschiedenen nicht immer leichten mathematischen Themen habt ihr euch meist selbstständig durch den nötigen Fleiß, aber auch durch kreative Ideen erschlossen. Ich bin immer sehr gerne zu euch in den Unterricht gekommen. Schade, dass diese Zeit so schnell vorbeigegangen ist!

Neben dem Unterricht haben mir besonders unsere Wandertage gefallen, die wir häufig mit einem geselligen Essen abgerundet haben. Auch die Abschlussfahrt nach Kroatien mit euch hat mir viel Spaß gemacht und gerne denke ich noch an die schönen Erlebnisse (wie z.B. den Plitvicer Seen) zurück.

Nach dem Abitur werdet ihr verschiedene Wege einschlagen. Einige werden studieren, andere eine Lehre anfangen. Dafür wünsche ich Euch gutes Gelingen und alles Gute.

KLASSE 13D BIO-LK FRAU HÖLSCHER

Lieber Bio-LK,

ganz plötzlich wurde ich vor ca. 2 Jahren eure neue LK-Lehrerin und wir waren alle miteinander überrascht und skeptisch diesem neuen Zustand gegenüber. Doch bereits nach kurzer Zeit hat sich gezeigt, was für ein toller Kurs ihr seid und die ungewisse Situation wurde blitzschnell in großes Glück und viel Freude gewandelt.
Ihr werdet mir als mein erster Biologie-LK immer in durchweg positiver Erinnerung bleiben. Danke also auch an euch für diese schöne Zeit!

Ich wünsche euch von Herzen viel Freude an allem, was euch nach eurer Schulzeit erwartet und auch den Mut, auf der Suche nach dem persönlichen Glück euren eigenen Weg zu finden.

Herzlichst,
eure Tutorin

KLASSE 13E

BIO-LK HERR JUNG

An meine Lieben aus dem Bio-Lk

Kennt ihr den Film Ratatouille? Mit Remy der Ratte? Klar! Dann wisst ihr auch, dass Linguini am Ende des Films schwer in der Bredouille steckt: Der Restaurantkritiker Anton Ego hat sich angesagt, Remy ist weg und alle Mitarbeiter zittern, ganz besonders natürlich der schrecklich unbegabte Linguini, um den Stern des Restaurants von Gusteau. Der Kellner traut sich kaum an die Koryphäe heran und fragt ebenso eingeschüchtert wie hilflos, was er den dem gefürchteten Ego, der eine Vorliebe für vernichtende Bewertungen hat, auftischen darf. Und dieser übellaunige und schrecklich missgünstige Monsieur Ego sagt nun etwas für mich sehr Überraschendes: „Mich gelüstet nach ein wenig Perspektive!“

Diese Antwort hat niemand erwartet. Es wäre zu erwarten gewesen, dass er komplizierte Gerichte mit höchsten Ansprüchen oder irgendwelche Exzesse der molekularen Küche verlangt. Aber er gibt Linguini eigentlich ein Rätsel auf, schlimmer noch er konstruiert eine ebenso raffinierte wie heimtückische Falle, weil er so unkonkret bleibt: „Etwas mit Perspektive!“ Was ist das, was da verlangt wird? Welcher Anspruch verbirgt sich dahinter? Und die Antwort des Filmes kennt man nun hinlänglich: Es ist das Ratatouille! Kein Haute Cuisine, scheinbar völlig unoriginell, keine kreativen abgehobenen Höhenflüge, vielmehr etwas Traditionelles und Bodenständiges. Ego ist überwältigt, weil im Erleben, dieser Neukomposition des Althergebrachten, seine Kindheit in ihm auflebt und er ebenso berührt wie emotional geläutert zurückbleibt. Alle Verbissenheit und Härte weicht aus ihm. Linguini und seine rechtzeitig aufgetauchte Rattenschar mit Remy an der Spitze haben es geschafft. Dieses Gericht hatte gehabt, was er haben sollte: Perspektive.

Ich wünsche euch für euer Leben genau so etwas, womit uns des Film verzaubert: Etwas mit Perspektive. Perspektivisch denken könnte heißen, aus dem Überlieferten schöpfen, den Wert von Tradition erkennen und Situationen zu schaffen, in denen sich das Kontinuierliche mit dem neu Entworfenen verwebt. Perspektive zu entwickeln könnte heißen, die Zukunft zu wagen auf dem Boden des Bewährten, Vertrautes mit der Veränderung zu versöhnen, es frisch zu deuten. Perspektive entwickelt man, wenn man einen Standpunkt hat, von wo aus man ins Unbekannte ohne Scheu blicken kann.

Ihr werdet in den nächsten Jahren eine Lebensperspektive entwickeln, alleine schon auf der Grundlage eurer Ausbildungs- bzw. Studienwahl. Wenn ihr an neue Orte geht, um dort zu leben und euch zu entfalten, dann tut ihr das perspektivisch, um euer Leben zu entwerfen und eine Zukunft aufzubauen. Es ist aber nicht nur euer Leben, das ihr da entwerfen werdet. Ihr werdet auch eure Familie und eure Freunde mitnehmen und sie dabei verändern. Und vergesst dabei nicht über den engen Zirkel des Privaten hinauszuschauen. Die ganze Welt um euch herum, in der ihr lebt, ist voller gravierender Entwicklungen und Probleme. Und wenn ihr eine Perspektive für euch suchen werdet, vergesst nicht den Globus, auf dem ihr lebt und der dringend neu - auf der Grundlage des Bewährten - geordnet werden muss. Verlasst hin und wieder die eigene, die Froschperspektive und nehmt die Vogelperspektive ein. Perspektive ist übersetzt nichts anders als „Durchblick“.

Ein entscheidendes Moment, wenn man glaubt den eigenen Weg gefunden zu haben und eine Weile ihm folgt, ist aber auch der Perspektivenwechsel. Alles Eingefahrene und alles „weiter so“ leidet an der Borniertheit der erstarrten Perspektive derer, die meinen, dass man seine Standpunkte und Sichtweisen nicht permanent neu prüfen muss. Die Dinge sind in Bewegung, „nichts kommt von alleine und nur wenig ist von Dauer“ sagte einst Willy Brandt, also muss auch die Perspektive ständig angepasst, ggf. sogar ausgewechselt werden. Echter Fortschritt ist nur dann schadlos möglich, wenn Umsicht und Weitsicht walten. Die Schräglage unserer derzeitigen Weltlage ist die Folge von Perspektiven, die zum starren Blick geworden sind. Bleibt stets offen, mit neuen Augen zu schauen, denn nur wer seinen Standpunkt verändert, kann auch seinen Blickhorizont erweitern.

Und noch eines. Perspektive ist stets subjektiv. Sie entsteht zwischen Subjekt und Objekt und ist im wahrsten Sinne vom Standpunkt des Betrachters abhängig. Es gibt aber für alles unzählige Betrachter, die woanders stehen und auf ihre Weise auf die Dinge sehen. Es ist eine Krankheit unserer Zeit, dass so viel glauben, ihre Perspektive sei die Wahrheit und alleine gültig und wichtig. Perspektivenwechsel bedeutet also auch, sich in andere zu versetzen und ihre Sichtweise nachzuvollziehen und anzuerkennen. Es gibt Menschen die Ratatouille nicht mögen, es gibt Menschen, die es nur auf die und die Weise mögen, es gibt Menschen, die Ratatouille niemals im Sternerestaurant akzeptieren könnten. Remy aber hat Monsieur Ego ein Ratatouille zubereitet, das dieser aus seiner Perspektive am rechten Ort zur rechten Zeit und in der richtigen Weise serviert bekommen hat. Remy hat aus Egos Perspektive gekocht. Und der Name des Restaurantkritikers „Ego“ wurde gewiss mit einem Augenzwinkern so gewählt. Das hat die kleine Ratte zum Sieger in schier aussichtsloser Lage gemacht. Nach dem Wunsch für ein Dessert gefragt antwortet Ego, nunmehr offen für alles, was kommen mag: „Überraschen sie mich…“

Und mit einem Augenzwinkern möchte ich mich von euch verabschieden. Wenn man das Auge kurz schließt, blickt es anschließend wieder erfrischt und neu auf die Welt…. Und wenn ihr Lust danach verspürt, dann überrascht uns in der Schule Gebliebenen einmal mit einem kurzen Besuch.

Euer Georg Jung

KLASSE 13F

CHEMIE-LK HERR RAINO

Lieber Chemie-Leistungskurs,

was passiert, wenn man unterschiedliche Stoffe mit unterschiedlichen Eigenschaften zur Reaktion bringt, zeigen die vergangenen drei Jahre:
Arthur Bock verflüchtigt sich in einer Redoxreaktion zu einer naheliegenden TEGUT-Filiale. Kilian Bücken lässt die Lösung in unterschiedliche Farben erstrahlen. Max Hartmann organisiert die Molekülstrukturen bei steigender Entropie. Elias Heß kommt erst nach Zufuhr von immenser Aktivierungsenergie zur Reaktion. An Vinh Hoang reagiert freudig munter weiter trotz Zahnherausforderungen. Leon Kaden lässt die Reaktion weiterlaufen unter Einhaltung enthalpischer Gesetzmäßigkeiten. Carolina Klein ist für das geeignete Lösungsmittel mit Hang zum Element Wasser verantwortlich. Laurens Leitgeb gibt dem Reaktionsgemisch die nötige Eintracht. Antonia Posavec protokolliert nicht nur die Reaktionsmechanismen digital, sondern trägt auch zur Marktreife des Reaktionsprodukts bei. Sönke Risse ist neben der Einhaltung des Lehrplans und des curricularen Stoffumfangs im Leistungskurs auch für weitere Abfolgen von Reaktionsschritten von Nöten. Jara Schramm reagiert weiter und entwickelt eine Edelgaskonfiguration. Marius Siegenthaler gibt der Reaktionslösung eine musikalische Note – stellenweise angenehm, aber unpassend. Er wird dem Reaktionsgemisch auf der Tutorenfahrt deswegen abrupt entzogen. Lennart Steininger ist für das genaue stöchiometrische Berechnen der Notenpunkte –nicht nur unter korrigierten Klausuren – verantwortlich und trägt damit zu weiteren Reaktionsschritten bei. Jacob Teis fungiert als Katalysator, der die Aktivierungsenergie trotz niedriger Außentemperaturen phänotypisch zu minimieren versucht.
Ich denke, dass ich für den Kurs spreche, wenn ich sage, dass der Unterricht seine Reize hatte und gut aufs Abitur vorbereitet hat. ;-)
Es war eine fantastische Zeit voller spannender Experimente und unvergesslicher Momente. Von den Laboren bis nach Kroatien - wir haben gemeinsam viel erlebt und gelacht.
Danke für die tollen Erinnerungen und die wertvolle Zeit zusammen.
Auf eine strahlende Zukunft voller Erfolg und weiterer Abenteuer!

Herzliche Grüße,
Amadeo Raino

ALBA ACKER

Motto: „live fast die last“

Geburtstag: 17.11.2004

Leistungskurse: Biologie und Englisch

Traumberuf: Kinderärztin

Lieblingslehrer: Frau Kratzsch

Lieblingsfach: Biologie

Dieses Fach geht gar nicht: Sport (hab ich gehört)

Lieblingssitznachbar: Nicole Kelbin

Lieblingsbeschäftigung im Unterricht: Meinen Sitznachbarn mit TikToks ablenken

Das bleibt mir aus meiner Schulzeit in Erinnerung: Wie extrem schlecht unsere Stundenpläne zusammengestellt wurden

So würde ich meine Schulzeit beschreiben: Eine ständig wiederkehrende Entscheidung zwischen Schlaf oder meiner Zukunft

Ohne die hätte ich meine Schulzeit nicht überlebt: Meine enorme Sucht nach Red Bull

Grund, warum ich noch nicht abgebrochen habe: Weil ich jeden Morgen bei Justus Kellner mitfahren konnte

Lustiges Zitat aus einem Grundschulzeugnis: „Alba zeigt große Freude an der Bewegung und am Spiel im Sportunterricht.“

CONSTANZE AHSBAHS

Motto: „Ich mach mir die Welt wie sie mir gefällt.“

Geburtstag: 31.10.2004

Leistungskurse: Bio, Englisch

Traumberuf: Irgendwas mit Medizin

Lieblingslehrer: Frau Hölscher

Lieblingsfach: Bio

Dieses Fach geht gar nicht: Mathe, Chemie, Physik, PoWi

Lieblingssitznachbar: Hat Nerven aus Stahl

Lieblingsbeschäftigung im Unterricht: Rumkritzeln, Nachbarn nerven

Das bleibt mir aus meiner Schulzeit in Erinnerung: /

So würde ich meine Schulzeit beschreiben: Ein Versuch war's wert.

Ohne die hätte ich meine Schulzeit nicht überlebt: Wochenenden, Ferien, Feiertage

Grund, warum ich noch nicht abgebrochen habe: Ist mir nie in den Sinn gekommen.

Lustiges Zitat aus einem Grundschulzeugnis: /

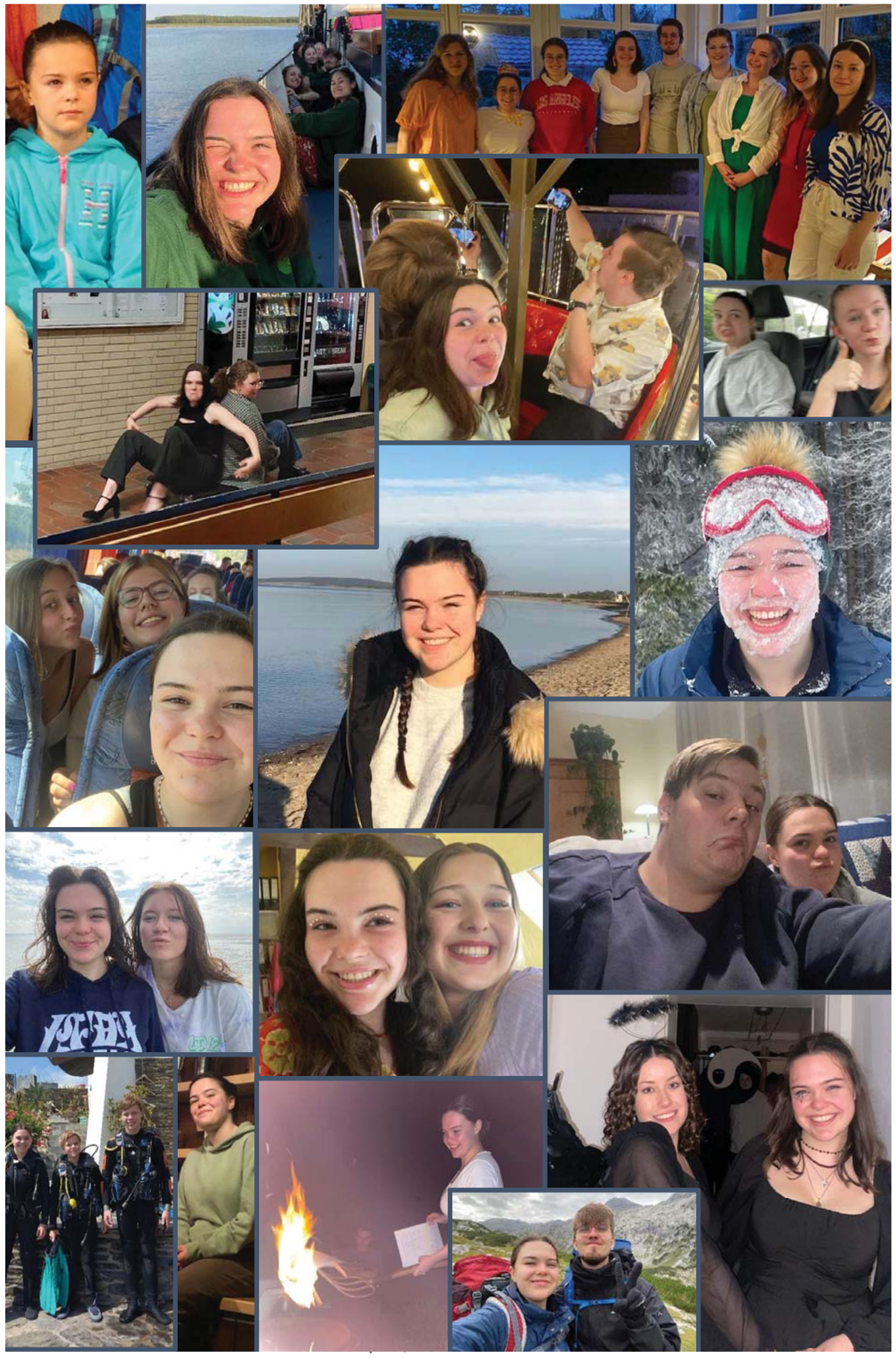

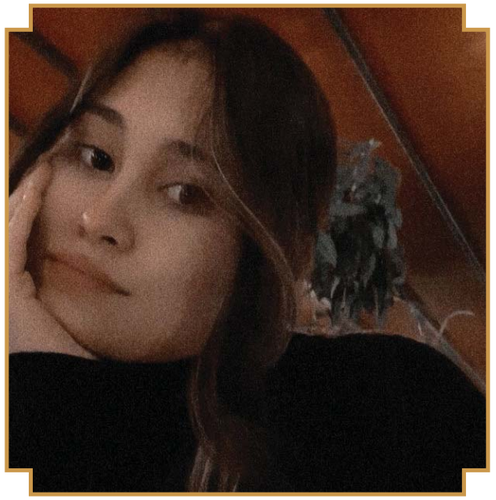

MARIE ALT

Motto: “hell is empty and all the devils are here“

Geburtstag: 20.01.2005

Leistungskurse: Biologie, Latein

Traumberuf: Kriminalpsychologin

Lieblingslehrer: Frau Hölscher

Lieblingsfach: Biologie

Dieses Fach geht gar nicht: Physik

Lieblingssitznachbar: Nicolás G., Arne D., Marlen K., Justus K.

Lieblingsbeschäftigung im Unterricht: Mit meinen Sitznachbarn lästern, sie nerven & und am iPad rumspielen

Das bleibt mir aus meiner Schulzeit in Erinnerung: Die chillige Corona Zeit mit Homeschooling, meine Klasse in der Mittelstufe und meine Lk’s und natürlich die vielen tollen, einzigartigen Menschen und meine lieben Freunde

So würde ich meine Schulzeit beschreiben: Achterbahnfahrt, verging wie im Flug

Ohne die hätte ich meine Schulzeit nicht überlebt: Nicolás G., Arne D., Marlen K., Justus K., Knowunity Plus, MrWissen2go, Studyflix

Grund, warum ich noch nicht abgebrochen habe: Gab keine besseren Alternativen

Lustiges Zitat aus einem Grundschulzeugnis: /

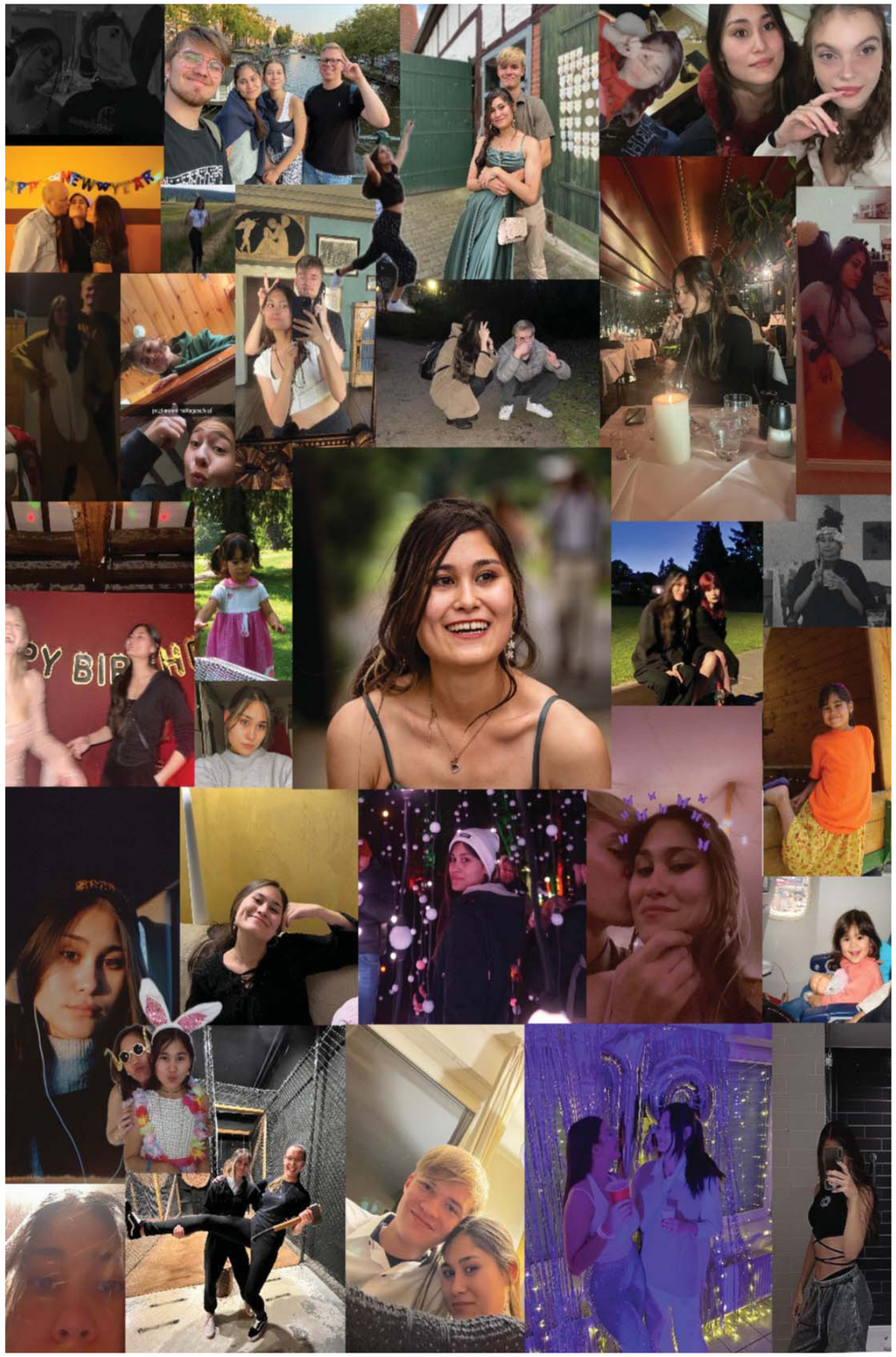

FRANZISKA AMENDE

Motto: „Misserfolge sind nun mal Teil des Erfolgs“

Geburtstag: 08.08.2005

Leistungskurse: Bio, Latein

Traumberuf: Zahnarzt

Lieblingslehrer: Herr Wavra/ Herr Jung/ Frau Hinz

Lieblingsfach: Bio, Chemie

Dieses Fach geht gar nicht: Musik

Lieblingssitznachbar: Leo, Matthias, Feli

Lieblingsbeschäftigung im Unterricht: Das Haus vom Nikolaus

Das bleibt mir aus meiner Schulzeit in Erinnerung: Kennenlernwochenende, Zela, Sprüche von Herr Wavra, Bio, Mittagspausen, Abschlussfahrt

So würde ich meine Schulzeit beschreiben: Nach Corona ging’s bergauf…

Ohne die hätte ich meine Schulzeit nicht überlebt: Yoga, Ausschlafen, Freunde

Grund, warum ich noch nicht abgebrochen habe: Brauche den NC für mein Studium…

Lustiges Zitat aus einem Grundschulzeugnis: „Zu Beginn des Schuljahres hatte Franziska noch Schwierigkeiten im eigenständigen Lösungen von kleineren Konflikten. Inzwischen hat sie jedoch gelernt, ihre Meinung selbstbewusst darzulegen und akzeptiert auch die Meinung anderer.“

KATHARINA AMENDE

Motto: „Es kommt immer anders als man denkt."

Geburtstag: 08.08.2005

Leistungskurse: Latein, Englisch

Traumberuf: Psychologin

Lieblingslehrer: Herr Schaupp

Lieblingsfach: Latein

Dieses Fach geht gar nicht: Geschichte

Lieblingssitznachbar: AP's

Lieblingsbeschäftigung im Unterricht: Die Uhrzeit verfolgen, Björn-Outs, Reden

Das bleibt mir aus meiner Schulzeit in Erinnerung: Home-Schooling, Metrik bei Herr Wavra, Abschlussfahrt

So würde ich meine Schulzeit beschreiben: Anstrengend und langjährig

Ohne die hätte ich meine Schulzeit nicht überlebt: Tintenpatronen, Freistunden am Morgen

Grund, warum ich noch nicht abgebrochen habe: Kein Grund zum Abbrechen

Lustiges Zitat aus einem Grundschulzeugnis: „Es macht Katharina Freude, mit anderen Kindern zusammenzuarbeiten; in den Arbeitsphasen sollte sie jedoch weniger mit ihren Nachbarn reden."

SOPHIA BÄR

Motto: „Tout est bien qui finit bien - Ende gut, alles gut“

Geburtstag: 02.12.2004

Leistungskurse: Deutsch und Englisch

Traumberuf: Physiotherapeutin

Lieblingslehrer: Herr Schiel

Lieblingsfach: Erdkunde

Dieses Fach geht gar nicht: Physik und Chemie

Lieblingssitznachbar: Meine Mädels

Lieblingsbeschäftigung im Unterricht: Mitdenken natürlich

Das bleibt mir aus meiner Schulzeit in Erinnerung: Traumatisierende Geschichtsstunden bei Herrn Meisinger & die Abschlussfahrt nach Kroatien

So würde ich meine Schulzeit beschreiben: Lustig und langwierig

Ohne die hätte ich meine Schulzeit nicht überlebt: Meine Freunde und meinen Taschenrechner

Grund, warum ich noch nicht abgebrochen habe: Um einmal der älteste Jahrgang in der Schule zu sein

Lustiges Zitat aus einem Grundschulzeugnis: „Den Lehrkräften gegenüber ist sie freundlich und sehr mitteilungsfreudig. Sie muss noch lernen zu warten, bis sie an der Reihe ist.“

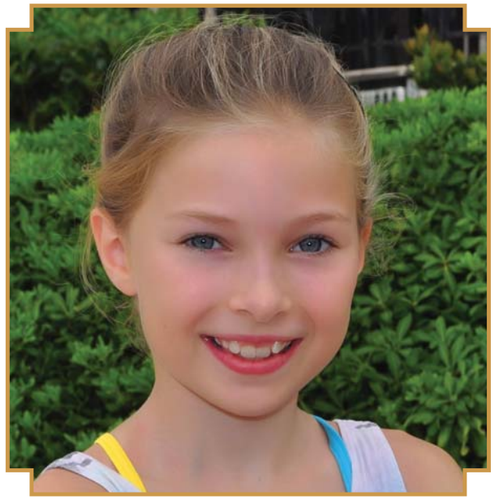

GRETA BEIMS

Motto: „Mein Löwe, mein Bär, ach Gretchen aus Faust, ich mag dich so sehr.“

Geburtstag: 09.04.2005

Leistungskurse: Biologie und Latein

Traumberuf: Hebamme

Lieblingslehrer: Frau Hölscher und Herr Wavra

Lieblingsfach: Biologie

Dieses Fach geht gar nicht: Chemie

Lieblingssitznachbar: Alle AP‘s<3

Lieblingsbeschäftigung im Unterricht: Meinen Klamotten-Konsum online erweitern

Das bleibt mir aus meiner Schulzeit in Erinnerung: Die Abschlussfahrt!!

So würde ich meine Schulzeit beschreiben: Alles zwischen mental breakdowns und Erinnerungen für’s Leben

Ohne die hätte ich meine Schulzeit nicht überlebt: Freunde, Pausen&Freistunden, Essen

Grund, warum ich noch nicht abgebrochen habe: Konnte nicht früher aufgeben als meine Geschwister

Lustiges Zitat aus einem Grundschulzeugnis: „Durch ihre Kenntnisse und Vorstellungen bereichert Greta Unterrichtsgespräche.“

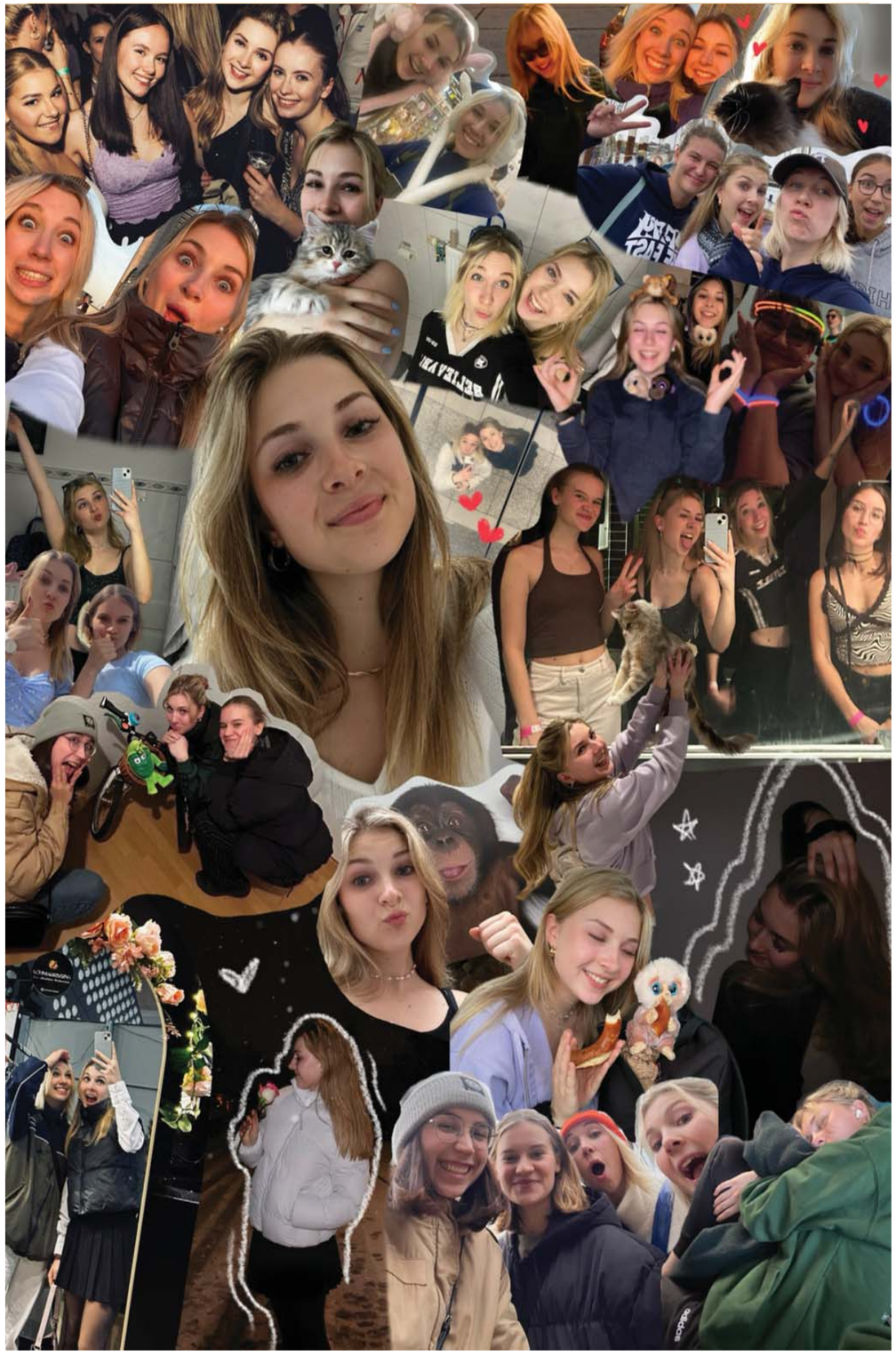

JULIAN BEINE

Motto: „Scheiße passiert“

Geburtstag: 14.05.2005

Leistungskurse: Mathe und Latein

Traumberuf: Restaurantkritiker

Lieblingslehrer: Herr Wavra

Lieblingsfach: Sport

Dieses Fach geht gar nicht: Kunst

Lieblingssitznachbar: Boa, Philip

Lieblingsbeschäftigung im Unterricht: Schach

Das bleibt mir aus meiner Schulzeit in Erinnerung: Basketballturnier

So würde ich meine Schulzeit beschreiben: sehr unterhaltend und ereignisreich

Ohne die hätte ich meine Schulzeit nicht überlebt: Die Burschen

Grund, warum ich noch nicht abgebrochen habe: Hätte sonst mein Bett nicht mehr verlassen

Lustiges Zitat aus einem Grundschulzeugnis: „An künstlerischen Tätigkeiten im Kunstunterricht zeigt Julian zunehmend Interesse. Beim Basteln bemüht er sich um sorgfältige Arbeitsergebnisse.“

JANIKA BENTJEN

Motto: „smiling till it's over:)"

Geburtstag: 18. 03.2005

Leistungskurse: Bio, Mathe

Traumberuf: Grundschullehrerin

Lieblingslehrer: Frau Hölscher

Lieblingsfach: Bio

Dieses Fach geht gar nicht: Physik

Lieblingssitznachbar: Jola, Lena K

Lieblingsbeschäftigung im Unterricht: Darts, Cuppong und Schiffe versenken, lyrics erraten mit Jola, Lilli, Nanni und Fiona

Das bleibt mir aus meiner Schulzeit in Erinnerung: segeln&amsti

So würde ich meine Schulzeit beschreiben: Wechselbad der Gefühle

Ohne die hätte ich meine Schulzeit nicht überlebt: Die Donuts vom Bäcker

Grund, warum ich noch nicht abgebrochen habe: Papa meinte, mach

Lustiges Zitat aus einem Grundschulzeugnis: /

Substantiv [Jani]

Die eine Person, die immer am Lachen ist und auf die man sich immer verlassen kann. Manchmal verzweifelt man, weil sie als fragt ob man da parken darf. Darüber kann man aber gut hinwegsehen, weil sie eine aufrichtige Freundin ist und auch weiß wie man über sich selbst lachen kann. Sie ist eine Unterstützung in jeder Lebenslage aber auch in der Schule. Sie hat immer ein offenes Ohr, das gerne deinen Problemen zuhört. Aber Achtung, die Gefahr, dass sie anfängt zu weinen ist sehr hoch.

***Siehe auch**: Dutt-Träger, „darf man da parken?", Perfektionistin, Hausaufgabenheft, emotionale Maus, Fußball-Zuschauer, mögliche Biologie Preisgewinnerin*

SVEA BERGER

Motto: „Today is where your book begins. The rest is still unwritten.“ - Natasha Bedingfield

Geburtstag: 03.05.2005

Leistungskurse: Bio und Deutsch

Traumberuf: Journalistin

Lieblingslehrer: Frau Wavra

Lieblingsfach: Deutsch

Dieses Fach geht gar nicht: Chemie

Lieblingssitznachbar: Emma

Lieblingsbeschäftigung im Unterricht: träumen

Das bleibt mir aus meiner Schulzeit in Erinnerung: Wie Herr Schütz in der 8. Klasse auf der Klassenfahrt fast unsere Tür eingeschlagen hätte.

So würde ich meine Schulzeit beschreiben: Ende gut, alles gut.

Ohne die hätte ich meine Schulzeit nicht überlebt: Rudis-Reste-Rampe

Grund, warum ich noch nicht abgebrochen habe: Was muss, das muss.

Lustiges Zitat aus einem Grundschulzeugnis: „Inzwischen lässt sie sich auch von kleineren Misserfolgen nicht mehr aus der Ruhe bringen.“

ANNIKA BERGMANN

Motto: „Just keep swimming“

Geburtstag: 12. 02.2005

Leistungskurse: Englisch & Biologie

Traumberuf: Psychotherapeutin

Lieblingslehrer: Herr Schütz & Herr Sitek

Lieblingsfach: Biologie

Dieses Fach geht gar nicht: Physik & Sport

Lieblingssitznachbar: Arne

Lieblingsbeschäftigung im Unterricht: Candy Crush

Das bleibt mir aus meiner Schulzeit in Erinnerung: Stress & Partys

So würde ich meine Schulzeit beschreiben: Ein bisschen verrückt, aber doch noch bodenständig

Ohne die hätte ich meine Schulzeit nicht überlebt: Kaffee & Freunde

Grund, warum ich noch nicht abgebrochen habe: Zu faul

Lustiges Zitat aus einem Grundschulzeugnis: „Im Mathematikunterricht beherrscht Annika alle geforderten Rechenoperationen im Zahlenraum bis 20.“

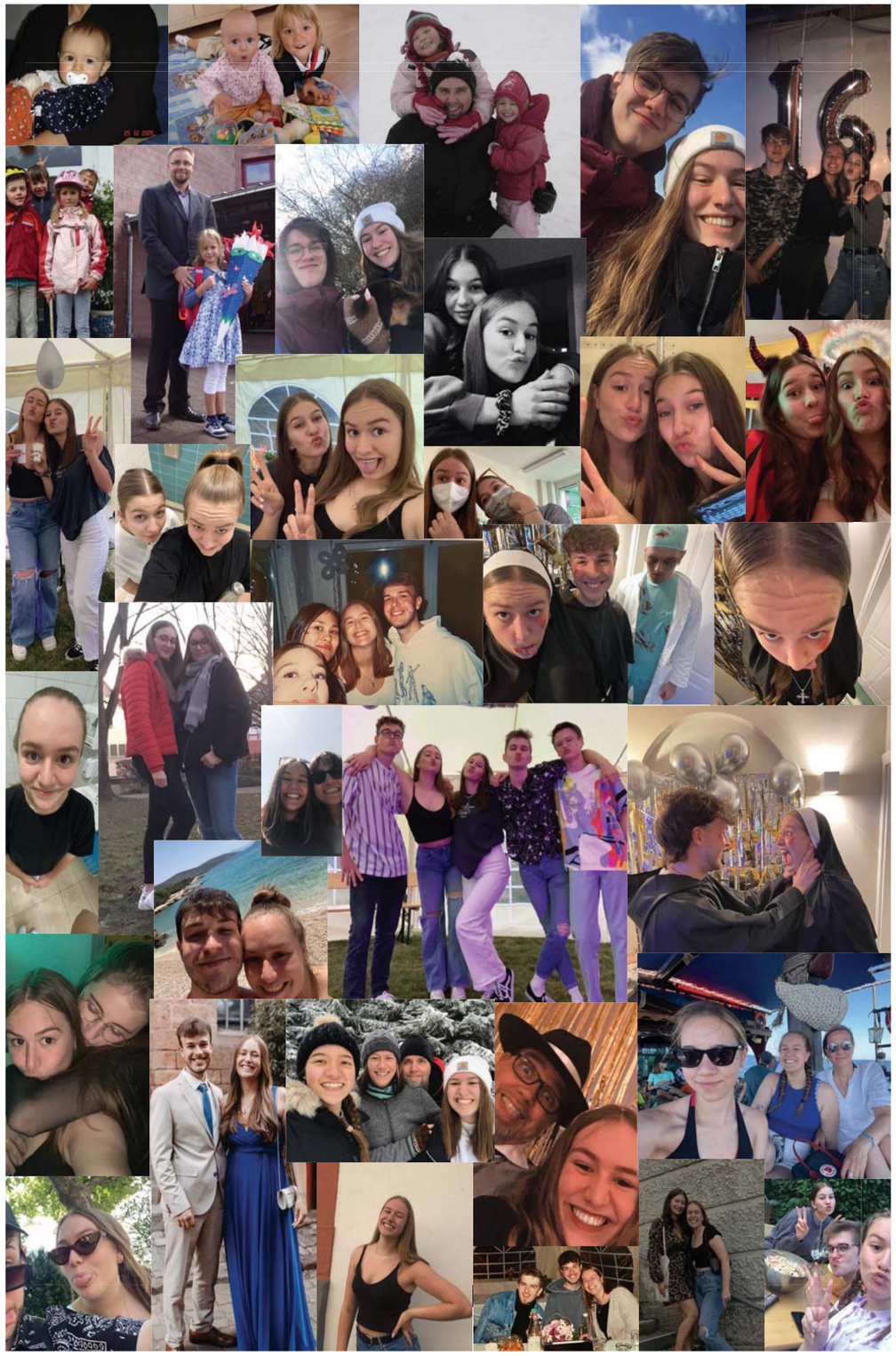

EMILY BINGEL

Motto: „Selbstachtung, nicht Selbsteinschätzung, erzeugt Respekt bei anderen.“ -Lord Robert Baden-Powell

Geburtstag: 11.05.2005

Leistungskurse: Englisch, Deutsch

Traumberuf: Förderschullehrerin

Lieblingslehrer: Frau Marmion, Frau Wavra, Herr Schütz

Lieblingsfach: Musik, Deutsch

Dieses Fach geht gar nicht: Mathe, Chemie

Lieblingssitznachbar: Paula Meerwein, Merle Kahlert, Sascha Gabel

Lieblingsbeschäftigung im Unterricht: Hay Day

Das bleibt mir aus meiner Schulzeit in Erinnerung: Die Pausen

So würde ich meine Schulzeit beschreiben: Langweilig und langwierig

Ohne die hätte ich meine Schulzeit nicht überlebt: Rudis-Reste-Rampe

Grund, warum ich noch nicht abgebrochen habe: Weil ich kein Bock hatte aufzuhören und weil ich das Abi für mein Studienwunsch brauche

Lustiges Zitat aus einem Grundschulzeugnis: „Emily erledigt ihre Hausaufgaben regelmäßig.“

LUKE BODE

Motto: „Ain't no limit when I might shine, might grind" - Kendrick Lamar

Geburtstag: 11.03.2005

Leistungskurse: Biologie und Latein

Traumberuf: Ehrlich keine Ahnung; alles eigentlich cool

Lieblingslehrer: Herr Priemer auf die 1

Lieblingsfach: Bio / Englisch

Dieses Fach geht gar nicht: Kunst

Lieblingssitznachbar: Simon Koch, Lennart und Dylan

Lieblingsbeschäftigung im Unterricht: Gedankenpause machen und Schach spielen

Das bleibt mir aus meiner Schulzeit in Erinnerung: Die permanenten Baustellen, Ex oder ELS und Herr Jungs Lebensgeschichte

So würde ich meine Schulzeit beschreiben: Ich will nach Hause

Ohne die hätte ich meine Schulzeit nicht überlebt: An-Vinh, Lennart, Dylan, Simon Koch, Jan, Leo

Grund, warum ich noch nicht abgebrochen habe: Ich weiß doch so schon nicht, was ich machen will man

Lustiges Zitat aus einem Grundschulzeugnis: „Luke hat signifikante Probleme sich über den Erfolg seiner Mitschüler zu freuen."

KILIAN BÜCKEN

Motto: „Selbst den Lehrern zu direkt“

Geburtstag: 24.02.2005

Leistungskurse: Mathe/Chemie

Traumberuf: Botschafter beim Auswertigen Amt

Lieblingslehrer: Herr Schaupp

Lieblingsfach: Geschichte

Dieses Fach geht gar nicht: Deutsch bei Frau Schüßler

Lieblingssitznachbar: Max

Lieblingsbeschäftigung im Unterricht: Wikipedia

Das bleibt mir aus meiner Schulzeit in Erinnerung: Meine Freunde und Theater

So würde ich meine Schulzeit beschreiben: Wie mit dem Fahrad den Berg herunter, nur die Bremsen sind kaputt und das Fahrad steht in Flammen

Ohne die hätte ich meine Schulzeit nicht überlebt: Herr Göttle

Grund, warum ich noch nicht abgebrochen habe: Alkohol

Lustiges Zitat aus einem Grundschulzeugnis: „Kilian ist ein sehr nettes, ruhiges, verträumtes Kind“

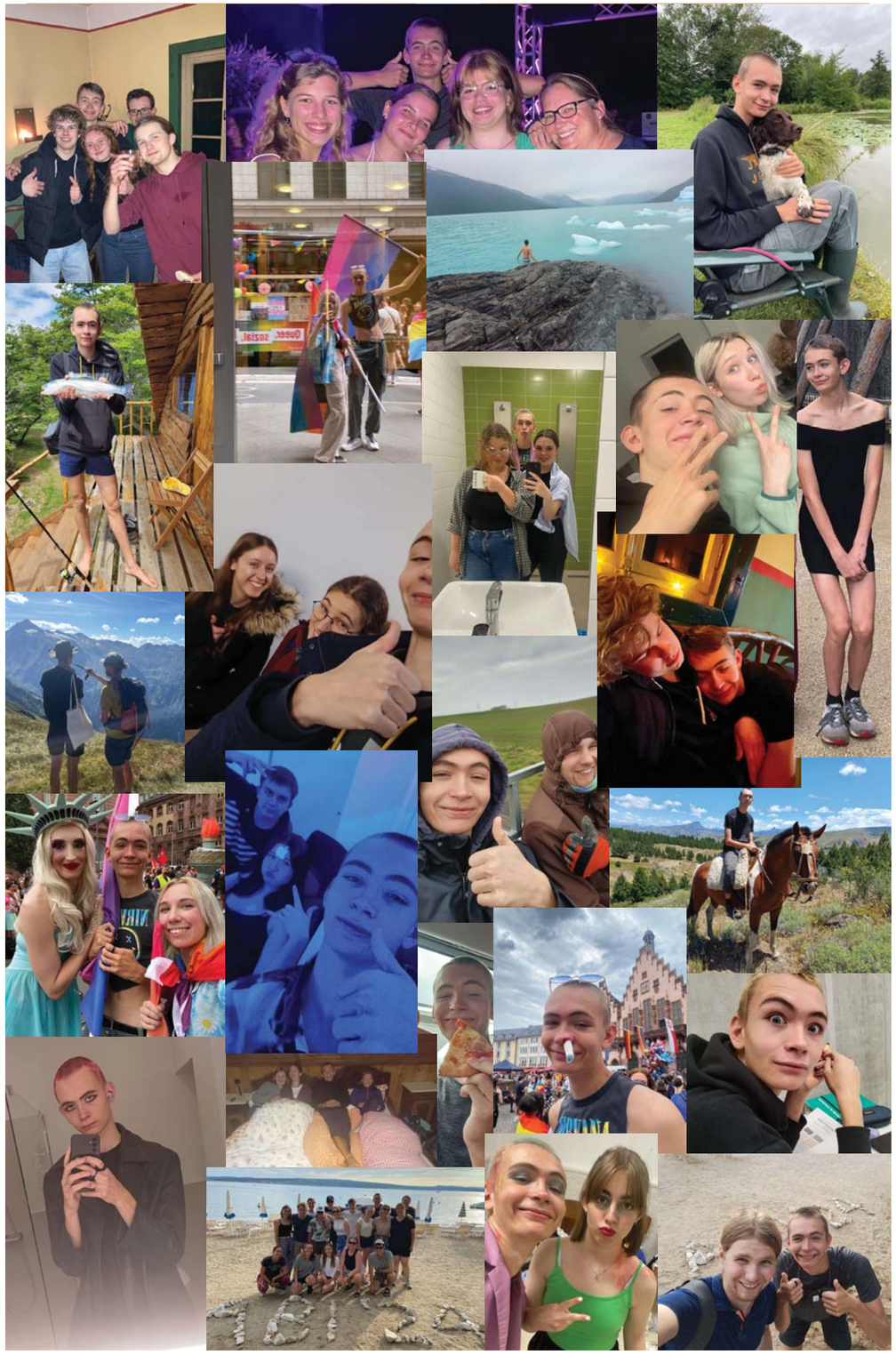

NOEL CAKICI

Motto: „Gib niemals auf - du weißt nie, wie nah du deinem Ziel bist.“

Geburtstag: 28.03.2005

Leistungskurse: Englisch, Deutsch

Traumberuf: Eigener Chef

Lieblingslehrer: Herr Priemer

Lieblingsfach: Biologie

Dieses Fach geht gar nicht: Physik

Lieblingssitznachbar: Ben Künstler

Lieblingsbeschäftigung im Unterricht: Mit anderen labern

Das bleibt mir aus meiner Schulzeit in Erinnerung: Stressige Klausurenphasen, aber auch lustige Momente.

So würde ich meine Schulzeit beschreiben: Ein Auf und Ab

Ohne die hätte ich meine Schulzeit nicht überlebt: Simpleclub Videos

Grund, warum ich noch nicht abgebrochen habe: Einmal für diesen Weg entschieden, kann ich ihn auch bis zum Ende durchziehen.

Lustiges Zitat aus einem Grundschulzeugnis: „Beim Malen und Basteln benötigt er viel Zeit, um seine Arbeiten fertig zu stellen.“

LENA DAUTH

Motto: „A little party never killed my Abi :)“

Geburtstag: 14.05.2005

Leistungskurse: Deutsch, Englisch

Traumberuf: Prinzessin

Lieblingslehrer: Frau Willershäuser

Lieblingsfach: Religion und Geschichte

Dieses Fach geht gar nicht: CHEMIE

Lieblingssitznachbar: Jana, Eva, Sarah und Antonia

Lieblingsbeschäftigung im Unterricht: Den Bauarbeitern beim Arbeiten zuschauen oder hektisch mitschreiben

Das bleibt mir aus meiner Schulzeit in Erinnerung: Der verstörenden Videos von Mathe Mann!

So würde ich meine Schulzeit beschreiben: Es war zwar eine sehr anstrengende Zeit, aber durch die vielen tollen Menschen, die mich all die Jahre begleitet haben, wurde es zu einer echt tollen Zeit.

Ohne die hätte ich meine Schulzeit nicht überlebt: Knownity, Mr Wissen to go, ChatGPT, starke Nerven und Jana, Eva, Sarah und Antonia

Grund, warum ich noch nicht abgebrochen habe: Ich wollte nicht auf die Sommerferien verzichten.

Lustiges Zitat aus einem Grundschulzeugnis: “Bei Gruppenspielen muss sie noch lernen, mit allen Kindern gleichermaßen zusammenzuarbeiten und auch verlieren zu können.“

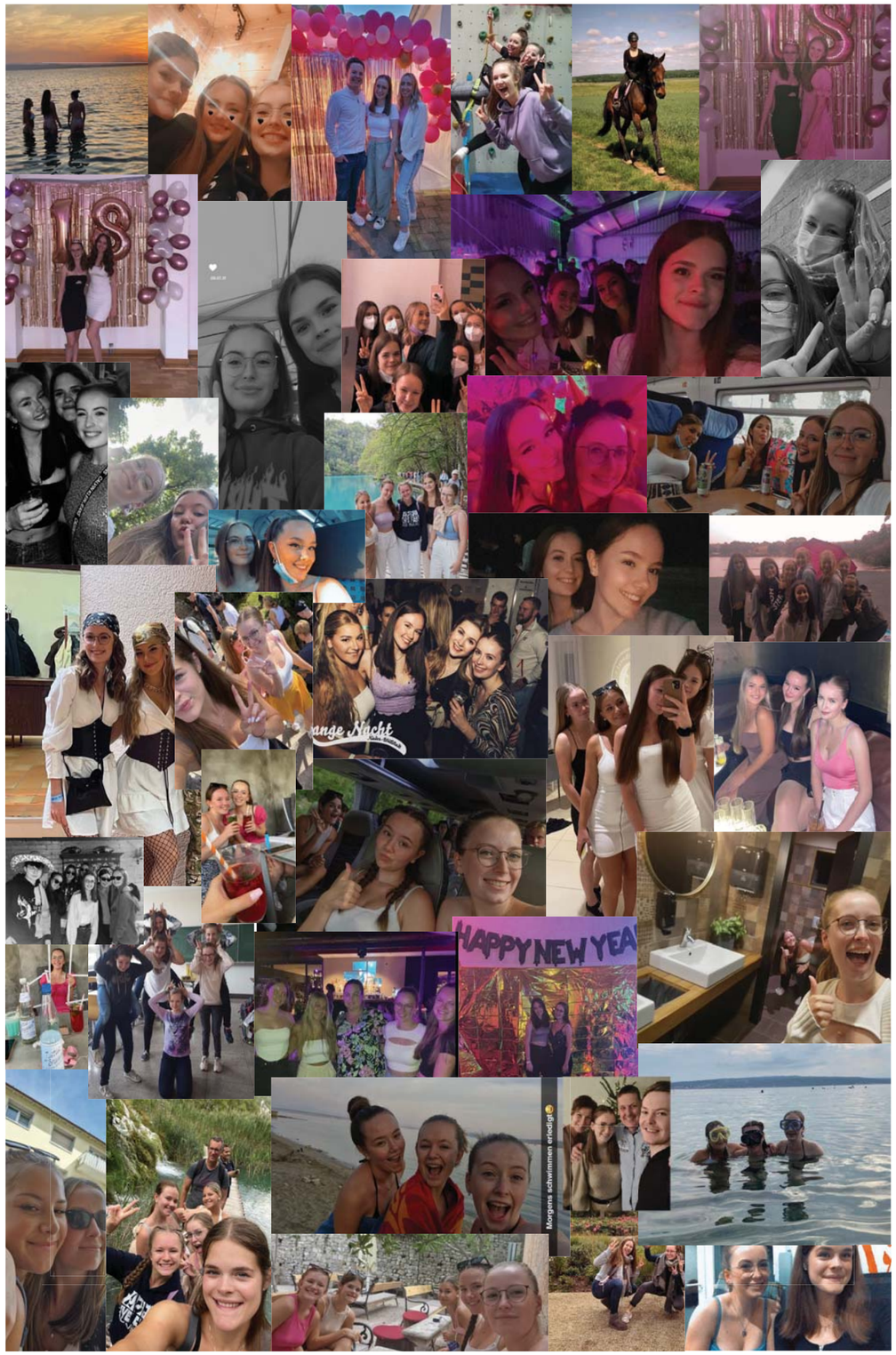

RICHARD DIEL

Motto: „Die da oben wollen mich fallen sehen“

Geburtstag: 09.03.2005

Leistungskurse: Deutsch/Englisch

Traumberuf: Kleiner Chiller sein

Lieblingslehrer: Herr Raino, Frau Meisinger, Herr Meisinger

Lieblingsfach: Religion bei Herr Göttle

Dieses Fach geht gar nicht: Frau Greißinger

Lieblingssitznachbar: Gian Luca Gonzalez Büchenschütz, top 3 Atzen

Lieblingsbeschäftigung im Unterricht: mewen

Das bleibt mir aus meiner Schulzeit in Erinnerung: Marius larius

So würde ich meine Schulzeit beschreiben: rattig

Ohne die hätte ich meine Schulzeit nicht überlebt: Simon Scheibel, Luca Meisinger, Arthur Bock, Gian Luca Gonzalez Büchsenschütz

Grund, warum ich noch nicht abgebrochen habe: Schülermenü bei Subway

Lustiges Zitat aus einem Grundschulzeugnis: /

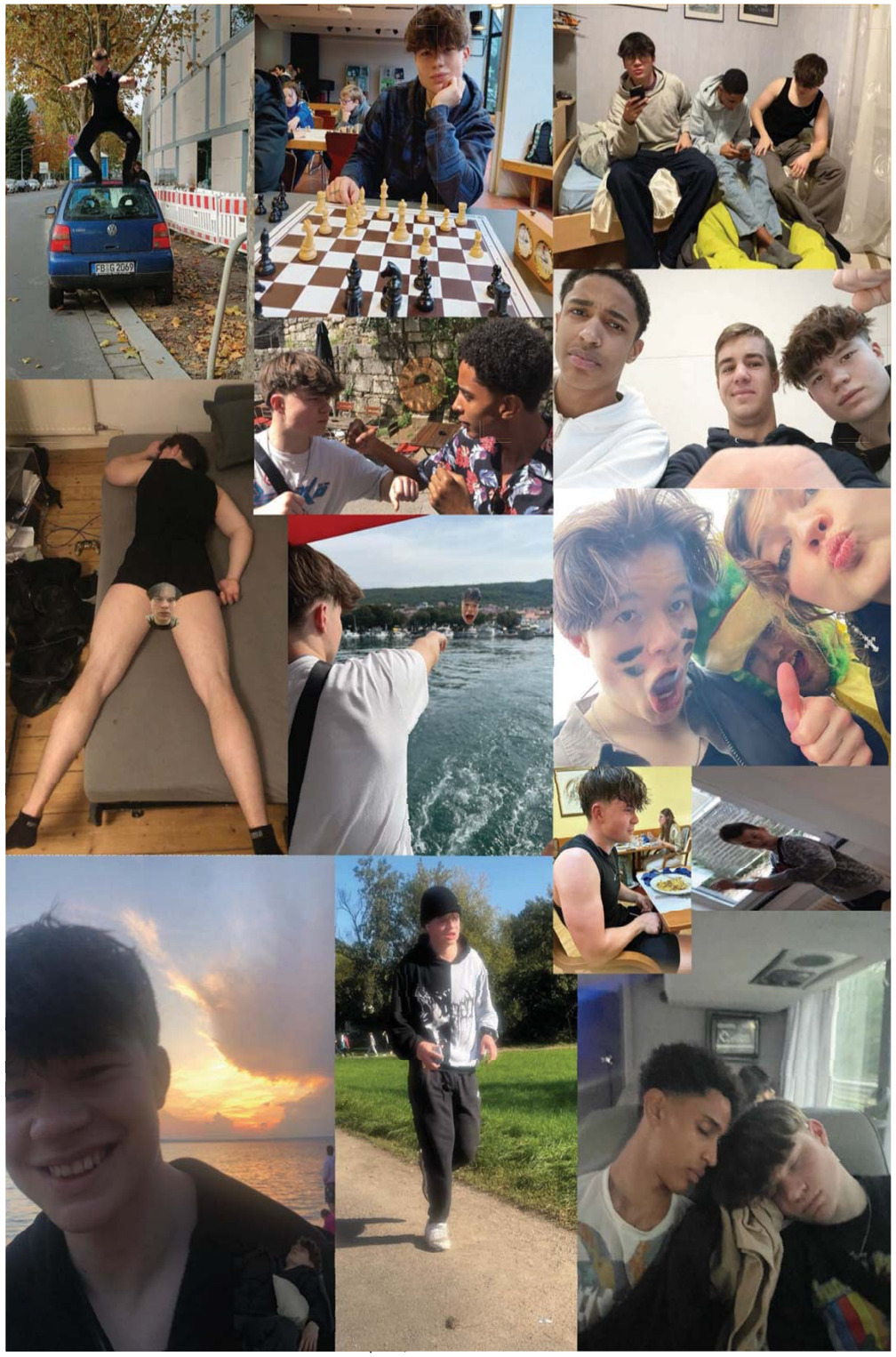

VALENTINA DIETRICH

Motto: „Alles was man im Leben lernen kann, ist in drei Worte zu fassen: „Es geht weiter!““ ~Friedrich Schiller

Geburtstag: 31.10.2004

Leistungskurse: Deutsch und Englisch

Traumberuf: Germanistin

Lieblingslehrer: Einige

Lieblingsfach: Am Anfang nur Deutsch, über die Jahre an der Lioba sind dann aber zum Glück noch ganz viele weitere Lieblingsfächer dazu gekommen.

Dieses Fach geht gar nicht: Spanisch

Lieblingssitznachbar: Malou, Jara und Lisi

Lieblingsbeschäftigung im Unterricht: Mitmachen :)

Das bleibt mir aus meiner Schulzeit in Erinnerung: Gereimte Deutschstunden mit Lisi, die Maoam Geschichte mit Jara, sehr viele witzige Begebenheiten mit Malou (ich denke da an „the turkey“ und Oppelhauer), „Am Anfang war Napoleon“ von Nipperdey und natürlich die Theater AG.

So würde ich meine Schulzeit beschreiben: „Wenn man denkt, dass die Zeit nicht vergeht, dann vergeht sie viel zu schnell“ - Meine Schulzeit war schön; aber auch nicht immer einfach. Ich habe viel erlebt und auch gelernt, habe vor allem neue Freunde fürs Leben gefunden. Gerade auch die Oberstufe war ein besonderes Highlight für mich. Ich denke, ich werde meine Schulzeit auf jeden Fall vermissen.

Ohne die hätte ich meine Schulzeit nicht überlebt: Meine Freunde, Maoam, Lehrer Schmidt und diverse andere Youtube Mathe Erklärer, der Bäcker und Lofi Girl.

Grund, warum ich noch nicht abgebrochen habe: Wollte nie abbrechen :)

Lustiges Zitat aus einem Grundschulzeugnis: „Valentina kann sich sowohl mündlich als auch schriftlich verständlich ausdrücken. Sie schreibt lange und fantasievolle Geschichten mit flüssiger Handschrift auf, wobei sie viele Rechtschreibregeln beachtet. Weiterhin kann sie auch anspruchsvolle Bücher zügig und sinnentnehmend lesen.“

DOMINIK DORHOI

Motto: „Einfach machen“

Geburtstag: 18.06.2005

Leistungskurse: Mathe/Englisch

Traumberuf: Kieferorthopäde

Lieblingslehrer: Herr Göttle

Lieblingsfach: Französisch

Dieses Fach geht gar nicht: Physik

Lieblingssitznachbar: Gian Luca Gonzalez Büchsenschütz

Lieblingsbeschäftigung im Unterricht: Clash of Clans

Das bleibt mir aus meiner Schulzeit in Erinnerung: Die ganzen lustigen Momente

So würde ich meine Schulzeit beschreiben: Vielfältig

Ohne die hätte ich meine Schulzeit nicht überlebt: Burschenschaft

Grund, warum ich noch nicht abgebrochen habe: Brauche das Abitur für das Studium

Lustiges Zitat aus einem Grundschulzeugnis: /

ARNE DRINKUTH

Motto: „Mal schauen was wird“

Geburtstag: 06.05.2005

Leistungskurse: Bio/Englisch

Traumberuf: ?

Lieblingslehrer: Frau Hölscher

Lieblingsfach: Geschi/Bio

Dieses Fach geht gar nicht: Chemie/Latein

Lieblingssitznachbar: Marie, Constanze, Nathalie, Marlen, Anni

Lieblingsbeschäftigung im Unterricht: Twitter

Das bleibt mir aus meiner Schulzeit in Erinnerung: Das Baby in der Bio Sammlung.

So würde ich meine Schulzeit beschreiben: Durchwachsen

Ohne die hätte ich meine Schulzeit nicht überlebt: Schnitzelbrötchen :)

Grund, warum ich noch nicht abgebrochen habe: Handwerklich unbegabt

Lustiges Zitat aus einem Grundschulzeugnis: „Beim Lösen von schwierigen Minusaufgaben mit Zehnerüberschreitung braucht er manchmal noch Unterstützung.“

ANGELINA FABER

Motto: „The secret of success is making your vocation your vacation“

Geburtstag: 17.06.2005

Leistungskurse: Deutsch, Englisch

Traumberuf: Spielerfrau

Lieblingslehrer: Frau Meisinger

Lieblingsfach: Deutsch, Englisch, Geschi

Dieses Fach geht gar nicht: Physik

Lieblingssitznachbar: Merle

Lieblingsbeschäftigung im Unterricht: Pinterest oder mit den Sitznachbarn reden

Das bleibt mir aus meiner Schulzeit in Erinnerung: Bismarck war ein Realpolitiker und Opportunist

So würde ich meine Schulzeit beschreiben: Anstrengend, stressig, sehr viel Druck, aber wenn man den Unterricht und die Klausuren mal ausklammert und die Pausen, Ausflüge und Klassenfahrten in Betracht zieht, dann war sie spitzenmäßig, lustig, unglaublich schön und einfach unvergesslich :)) also insgesamt ganz solide

Ohne die hätte ich meine Schulzeit nicht überlebt: Rudis Reste Rampe, Louisa, Kathi, mein Mathe TEAM aka Merle, Emily & Paula

Grund, warum ich noch nicht abgebrochen habe: Freud und Leid liegen nah beieinander und ohne das Leid hätte ich die schönen Dinge der Schulzeit verpasst: Pausen mit Freunden, Abschlussfahrt, Motto-Woche, Abigag & Abiball! Und Abi zu haben ist auch ganz nett :)

Lustiges Zitat aus einem Grundschulzeugnis: „Angelina fertigt gerne zusätzliche Arbeiten freiwillig an.“

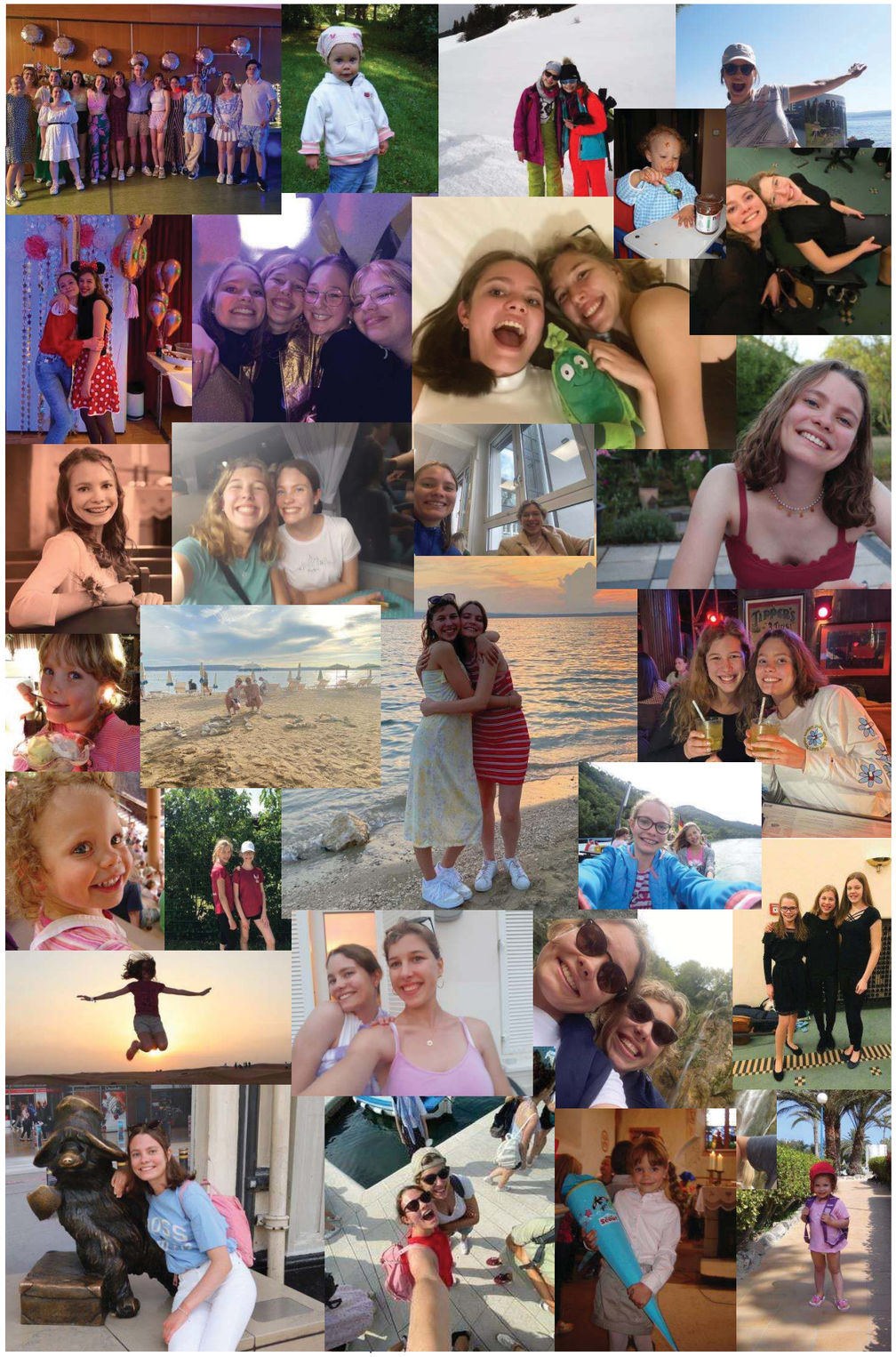

CAROLINE FRANCKENSTEIN

Motto: „Fake it till you make it“

Geburtstag: 13.11.2004

Leistungskurse: Mathe und Englisch

Traumberuf: Boss

Lieblingslehrer: Frau Hinz

Lieblingsfach: Mathe

Dieses Fach geht gar nicht: Deutsch

Lieblingssitznachbar: Julian (in Geschichte)

Lieblingsbeschäftigung im Unterricht: Mit den Nachbarn reden und tagträumen

Das bleibt mir aus meiner Schulzeit in Erinnerung: Mindmaps lösen alle Probleme und nachts lernt es sich am besten

So würde ich meine Schulzeit beschreiben: Unendlich und eine Lehre fürs Leben

Ohne die hätte ich meine Schulzeit nicht überlebt: Ferien, Feiertage, Wochenenden und Pferde

Grund, warum ich noch nicht abgebrochen habe: Für meine Karriere als Profi Fußballspielerin war es leider schon zu spät

Lustiges Zitat aus einem Grundschulzeugnis: „Im Zahlenraum bis 20 rechnet sie Additions- und Subtraktionsaufgaben sicher.“

SASCHA GABEL

Motto: „never be so kind you forget to be clever, never be so clever you forget to be kind“ - Taylor Swift

Geburtstag: 13.08.2004

Leistungskurse: Englisch, Bio

Traumberuf: In der Grundschule wollte ich Archäologin werden, dann Tierärztin oder Innenarchitektin und jetzt hab ich keinen Plan :)

Lieblingslehrer: Hr. Seidel, Hr. Wavra und Hr. Heinrich

Lieblingsfach: Wechselt, im Moment ist es Bio

Dieses Fach geht gar nicht: Physik, Französisch, Mathe und Chemie

Lieblingssitznachbar: Emma Westphal, Paula Meerwein, Merle Kahlert

Lieblingsbeschäftigung im Unterricht: Auf Pinterest chillen

Das bleibt mir aus meiner Schulzeit in Erinnerung: Die Menschen und Freundschaften, Klassen- und Kursfahrten, Ausflüge und viele lustige und äußerst dumme Momente

So würde ich meine Schulzeit beschreiben: Das beste an meiner Schulzeit waren die Ferien :) Durch die Schule hab ich allerdings viele Freunde fürs Leben gefunden, war also nicht komplett für die Tonne :D

Ohne die hätte ich meine Schulzeit nicht überlebt: Rudis-Reste-Rampe

Grund, warum ich noch nicht abgebrochen habe: Hatte keinen Plan B tbh

Lustiges Zitat aus einem Grundschulzeugnis: „Sascha versteht es, mit Wörtern und Sätzen spielerisch umzugehen und Handlungszusammenhänge in kleine szenische Sequenzen umzusetzen.“

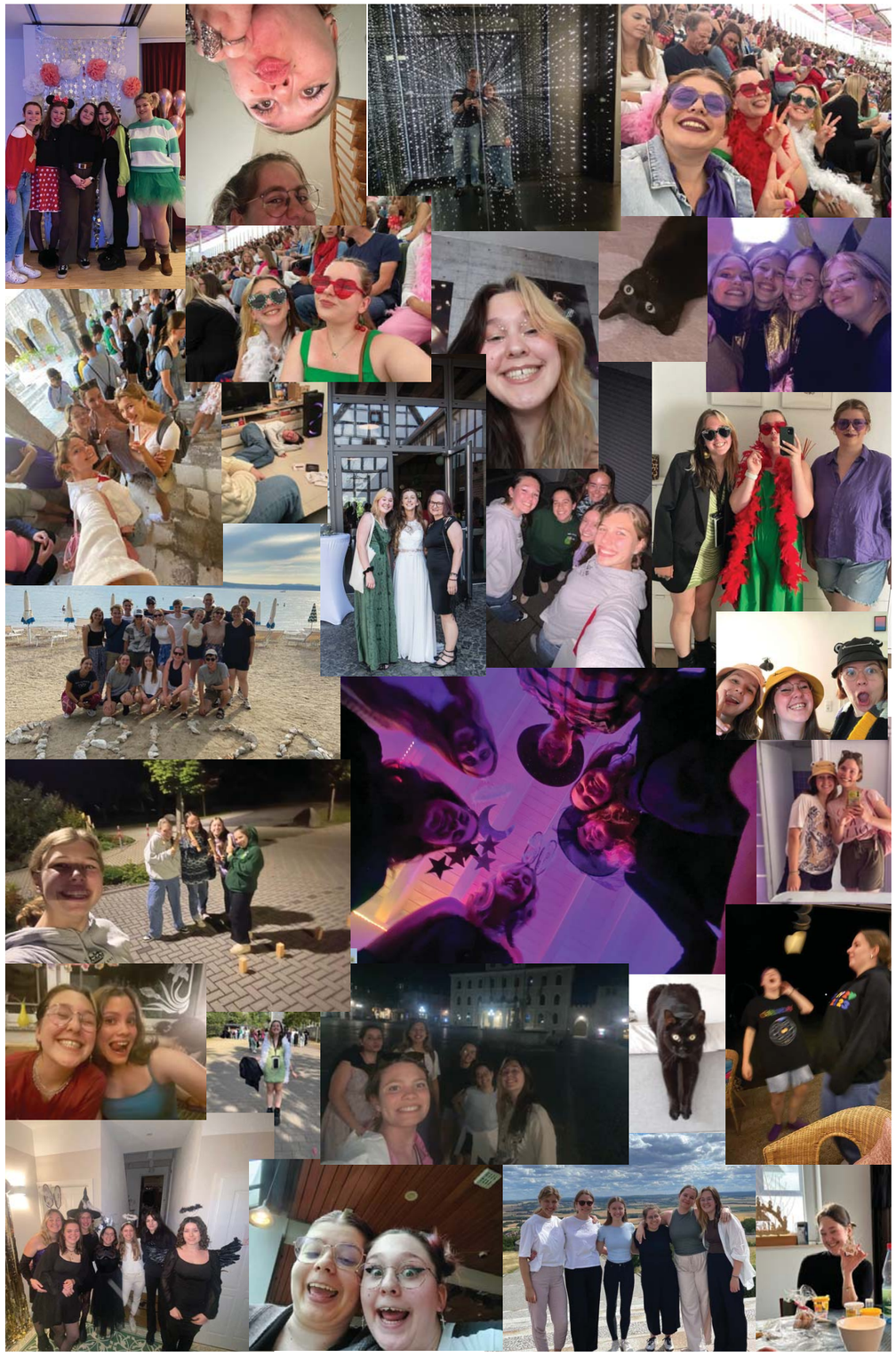

GIAN-LUCA GONZALEZ-BÜCHSENSCHÜTZ

Motto: „feier ich“

Geburtstag: 07.03.2005

Leistungskurse: Mathe und Englisch

Traumberuf: Keine Ahnung

Lieblingslehrer: Herr Stehning

Lieblingsfach: Mathe

Dieses Fach geht gar nicht: Biologie

Lieblingssitznachbar: Paul Masson und Julian

Lieblingsbeschäftigung im Unterricht: Mit meinem Sitznachbar reden und über alles andere als Unterricht nachdenken

Das bleibt mir aus meiner Schulzeit in Erinnerung: Geschi Unterricht mit Herr Meisinger

So würde ich meine Schulzeit beschreiben: Hat gebockt eigentlich, geile Leute kennengelernt, nur manchmal nervig

Ohne die hätte ich meine Schulzeit nicht überlebt: Jungs von Burschenschaft

Grund, warum ich noch nicht abgebrochen habe: Jungs von Burschenschaft

Lustiges Zitat aus einem Grundschulzeugnis: „Sein aktiver Wortschatz ist begrenzt.“

NATALIA GRIES

Motto: „have courage and be kind“

Geburtstag: 07.09.2005

Leistungskurse: Englisch & Bio

Traumberuf: Musikproduzentin

Lieblingslehrer: Frau Hoffmann & Herr Priemer

Lieblingsfach: Bio & Sport

Dieses Fach geht gar nicht: Physik

Lieblingssitznachbar: Lilli

Lieblingsbeschäftigung im Unterricht: Mancala, Darts, Billiard spielen & Lachflashs bekommen

Das bleibt mir aus meiner Schulzeit in Erinnerung: Man sollte sich absolut keinen Stress machen überall immer 100% zu geben! Es ist viel wichtiger sich auch Zeit für andere Dinge zu nehmen, sich Prioritäten zu setzten und einfach ein bisschen Spaß zu haben!

So würde ich meine Schulzeit beschreiben: „Auf der einen Seite extrem anstrengend und nervenaufreibend! Vor allem die Klausurenphasen waren immer sehr stressig. Aber auf der anderen Seite war die Schulzeit auch sehr lehrreich. Ich durfte tolle Menschen kennenlernen, ich bin teilweise über meine eigenen Grenzen hinaus gewachsen und bin definitiv selbstsicherer geworden!“

Ohne die hätte ich meine Schulzeit nicht überlebt: Die Unterstützung meiner Eltern

Grund, warum ich noch nicht abgebrochen habe: Weil ich mir immer geschworen habe, wenn ich etwas anfange, dann möchte ich es auch mit gutem Gewissen zu Ende bringen.

Lustiges Zitat aus einem Grundschulzeugnis: „Auch kann sie erste schriftsprachliche Regelmäßigkeit benennen und auf eigene Texte übertragen, sowie erste Satzzeichen (Punkt) in einfachen Sätzen setzen.“ - (Jahrgangsstufe 1; Schuljahr 2011/12)“

EVA GRÖNINGER

Motto: »Das Unmögliche gelingt einem nur, wenn man es für möglich befindet.« ~ Alice im Wunderland (Motto einen Tag vor jeder Klausur)

Geburtstag: 22.08.2004

Leistungskurse: Deutsch und Englisch

Traumberuf: Spielerfrau

Lieblingslehrer: Herr Raino

Lieblingsfach: Religion

Dieses Fach geht gar nicht: Physik und Mathe

Lieblingssitznachbar: Jana und Sarah

Lieblingsbeschäftigung im Unterricht: Hayday spielen, shoppen, auf booking.com nach Urlauben schauen

Das bleibt mir aus meiner Schulzeit in Erinnerung: Die Abschlussfahrt mit Amadeo und Ralfi und die ständig präsente Angst vor einem Strafzettel, wenn man im Wohngebiet geparkt hat

So würde ich meine Schulzeit beschreiben: Turbulent, unterhaltsam, lustig, spannend bis zum Schluss

Ohne die hätte ich meine Schulzeit nicht überlebt: Schulbrote und Mittagessen von Mama, Knowunity und Mittagsschläfchen

Grund, warum ich noch nicht abgebrochen habe: Der Malle Urlaub nach dem Abi

Lustiges Zitat aus einem Grundschulzeugnis: „Eva versucht sich gerne durchzusetzen, was eine Zusammenarbeit mit den Mitschülern nicht immer konfliktfrei gestaltet.“

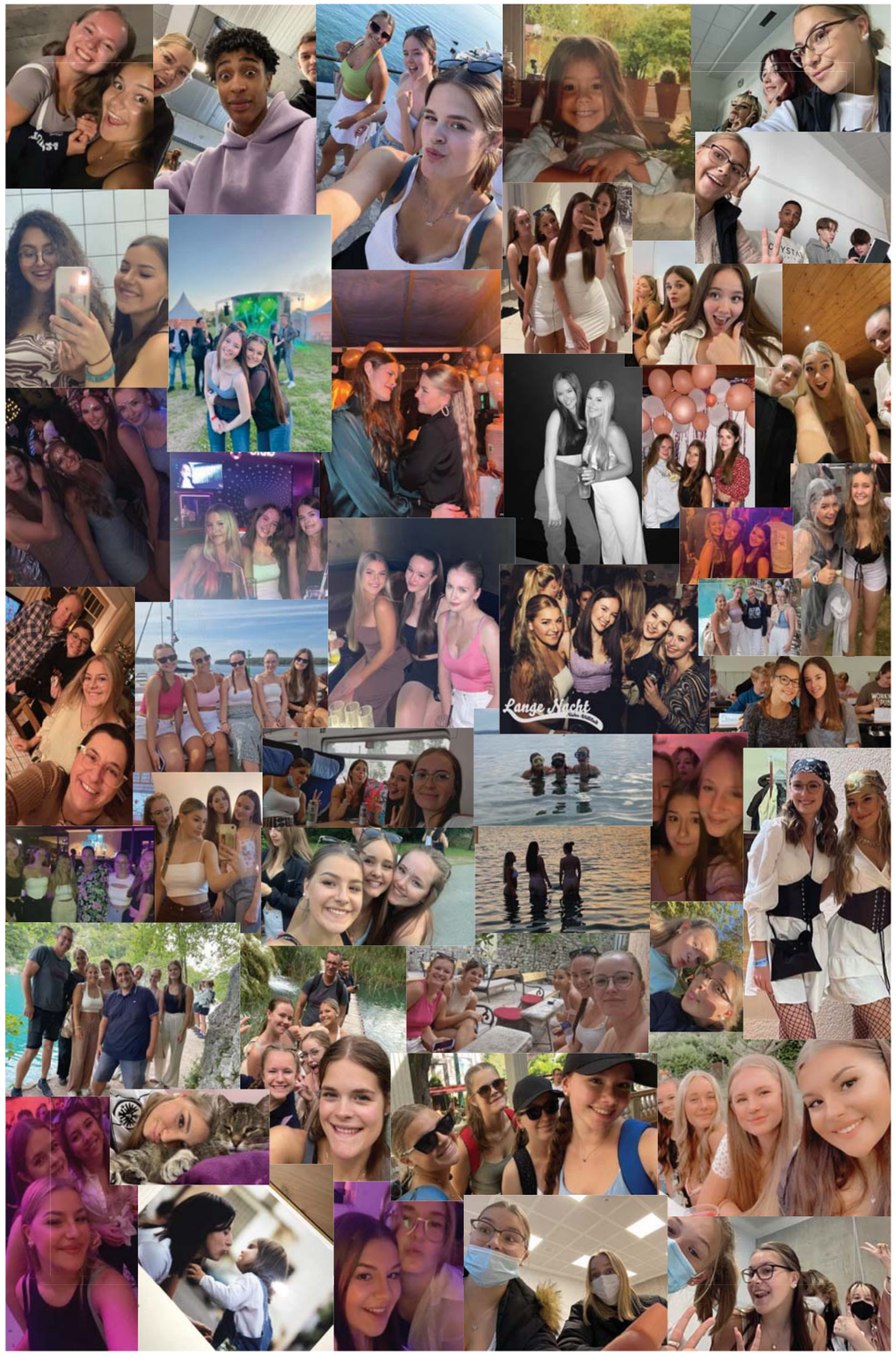

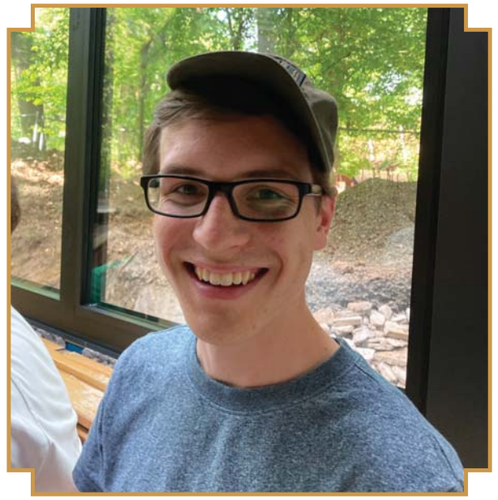

MAXIMILIAN GRÖNINGER

Motto: „Das Glas ist halb voll und halb leer!“

Geburtstag: 26.07.2004

Leistungskurse: Mathe, Latein

Traumberuf: Fluglotse

Lieblingslehrer: Herr Schaupp

Lieblingsfach: Mathe

Dieses Fach geht gar nicht: Deutsch

Lieblingssitznachbar: Kathi

Lieblingsbeschäftigung im Unterricht: Anderen beim Schachspielen zuschauen

Das bleibt mir aus meiner Schulzeit in Erinnerung: Habe 3 Wochen nach der Einschulung einen Stein in ein Fenster getreten

So würde ich meine Schulzeit beschreiben: Entspannt

Ohne die hätte ich meine Schulzeit nicht überlebt: Nimm2 Bonbons

Grund, warum ich noch nicht abgebrochen habe: Ulrike Bethmann und Lars Sörensen

Lustiges Zitat aus einem Grundschulzeugnis: „Die Grundaufgaben der Addition und Subtraktion im Zahlenraum bis 20 hat er vollständig automatisiert.“

SARAH GRUNDHÖFER

Motto: „Diese Jahre waren aber nicht wie „High School Musical““

Geburtstag: 17.07.2004

Leistungskurse: Deutsch und Bio

Traumberuf: Spielerfrau

Lieblingslehrer: Frau Hinz

Lieblingsfach: Biologie

Dieses Fach geht gar nicht: Physik

Lieblingssitznachbar: Eva, Jana, Toni und Lena

Lieblingsbeschäftigung im Unterricht: Insta checken, online shoppen oder irgendein random Zeug auf dem IPad machen

Das bleibt mir aus meiner Schulzeit in Erinnerung: „Take out a sheet of paper and write your names on top!“

So würde ich meine Schulzeit beschreiben: Wie eine Achterbahnfahrt, die endlich am Ende ankommt.

Ohne die hätte ich meine Schulzeit nicht überlebt: Knowunity, Red Bull, Kaffee und natürlich meine Mädels

Grund, warum ich noch nicht abgebrochen habe: Ich habe mir ein Ziel gesetzt und dann wird das auch durchgezogen. Außerdem gab es keine Alternative.

Lustiges Zitat aus einem Grundschulzeugnis: „Sie hat ein sehr gutes Rhythmusgefühl und hat den Unterricht schon mit ihrem Flötenspiel bereichert.“

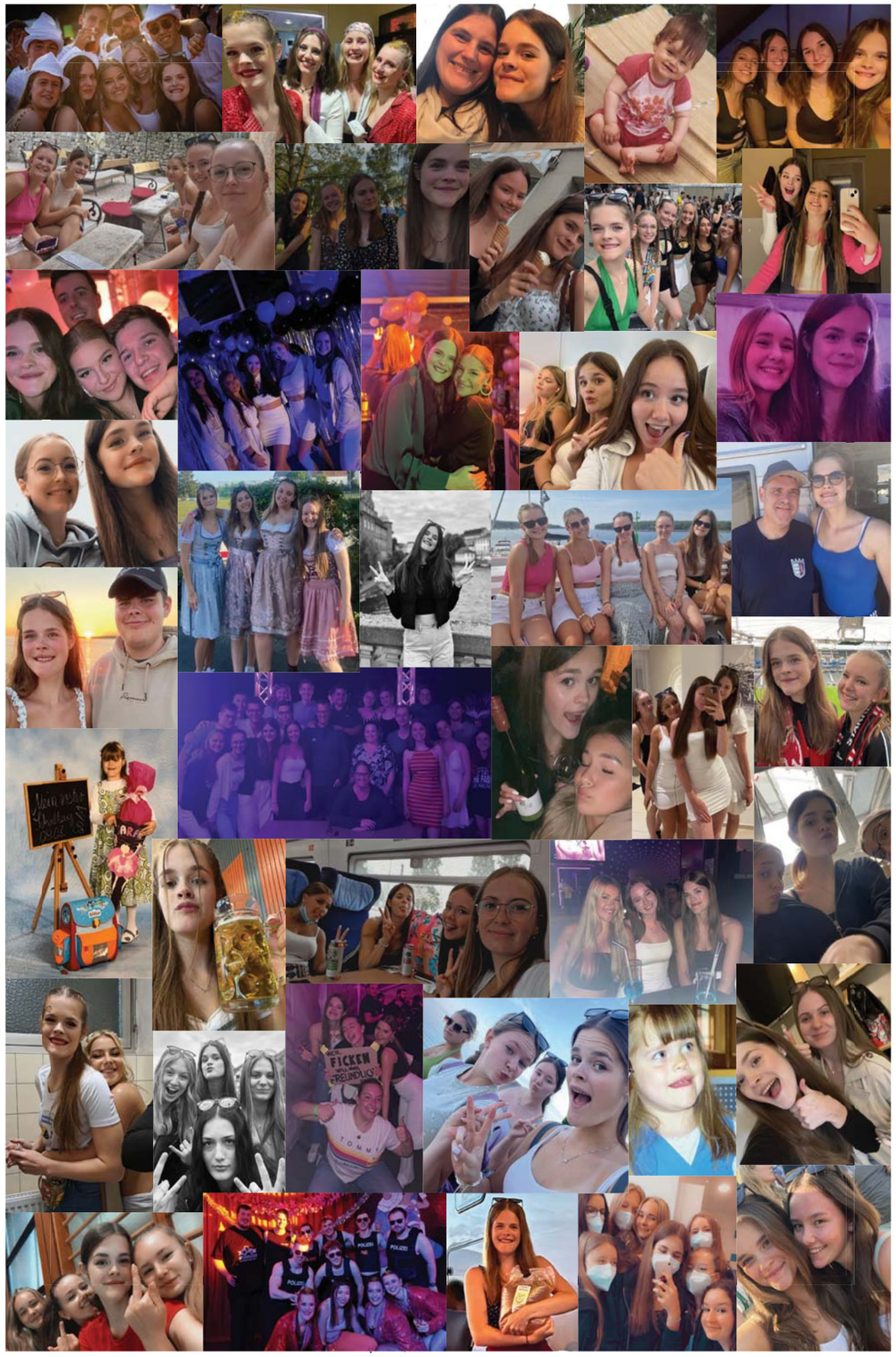

NICOLÁS GUIJARRO

Motto: „Ein gutes Pferd springt nur so hoch, wie es muss.“

Geburtstag: 20.10.2004

Leistungskurse: Englisch, Latein

Traumberuf: Lottogewinner

Lieblingslehrer: Herr Wavra

Lieblingsfach: Latein

Dieses Fach geht gar nicht: Deutsch

Lieblingssitznachbar: Marie, Elias, Elia

Lieblingsbeschäftigung im Unterricht: Zocken

Das bleibt mir aus meiner Schulzeit in Erinnerung: Kursfahrt

So würde ich meine Schulzeit beschreiben: War schon mies

Ohne die hätte ich meine Schulzeit nicht überlebt: Marie, Elias, Elia, Justus, Chess.com, MrWissen2go

Grund, warum ich noch nicht abgebrochen habe: Hab mir schon so viele Jahre gegeben, geht auch noch paar mehr

Lustiges Zitat aus einem Grundschulzeugnis: „Nicolas beteiligt sich gerne an den Streitigkeiten von anderen, trägt aber nicht dazu bei, dass diese gelöst werden.“

MELANIE HACKFORD

Motto: Naja, Hauptsache Abi

Geburtstag: 30.06.2005

Leistungskurse: Mathe & Biologie

Traumberuf: Qualitätsprüfer schlafkonformer Betten auf Lebenszeit

Lieblingslehrer: Herr Jung

Lieblingsfach: Kunst

Dieses Fach geht gar nicht: Latein

Lieblingssitznachbar: 7.-11. Luisa <3, 12. & 13. Constanze :))

Lieblingsbeschäftigung im Unterricht: Dinge erledigen, die nichts mit Unterricht zu tun haben

Das bleibt mir aus meiner Schulzeit in Erinnerung: Improvisation ist die halbe Miete

So würde ich meine Schulzeit beschreiben: Unterstufe - Ein Zuckerschlecken, Mittelstufe - Der Absturz, Oberstufe - Ein Albtraum

Ohne die hätte ich meine Schulzeit nicht überlebt: Luisa und Jakob, die zwei besten Freunde <3

Grund, warum ich noch nicht abgebrochen habe: Hab schon zu viel Arbeit reingesteckt

Lustiges Zitat aus einem Grundschulzeugnis: /

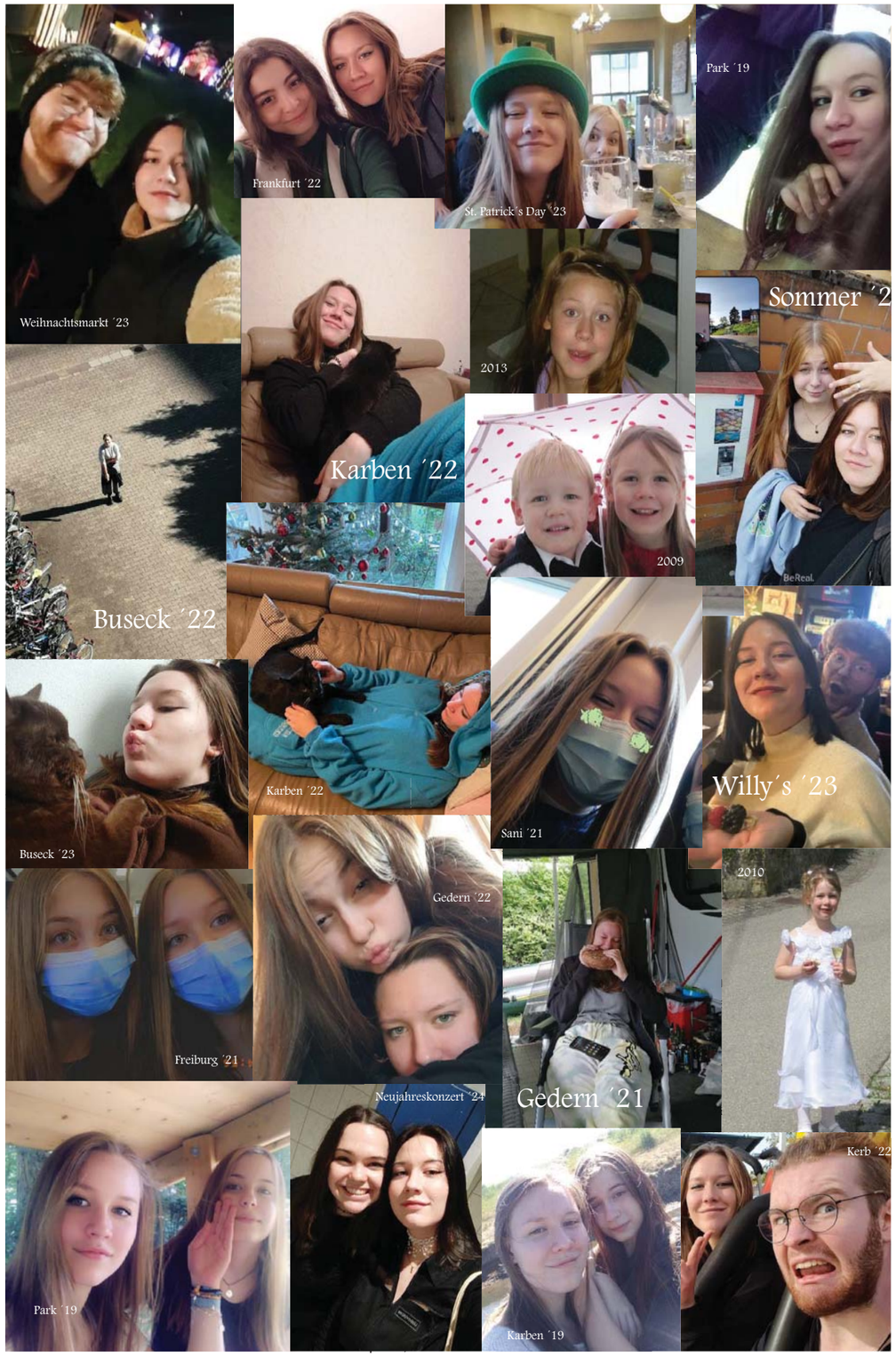

MAX HARTMANN

Motto: „Es gibt mindestens zwei Arten von Intelligenz: Die, die auf dem Zeugnis dokumentiert ist, und die, die man gebrauchen kann.“

Geburtstag: 25.02.2005

Leistungskurse: Chemie, Mathematik

Traumberuf: /

Lieblingslehrer: Hr. Marmion, Fr. Willershäuser, Hr. Fortmann, Hr. Wavra, Hr. Gölzhäuser, Hr. Bailly

Lieblingsfach: Geschichte, Latein

Dieses Fach geht gar nicht: Religion

Lieblingssitznachbar: Luke Bode, Maximilian Gröninger, Matthias Nickel

Lieblingsbeschäftigung im Unterricht: Musik hören (lange Haare regeln), schlafen

Das bleibt mir aus meiner Schulzeit in Erinnerung: Der Stress der Klausurenphasen und damit verbundene Nachtschichten

So würde ich meine Schulzeit beschreiben: Wäre mein Leben eine LP, wäre meine Schulzeit eine Auskopplung der beiden durchwachsensten Titel.

Ohne die hätte ich meine Schulzeit nicht überlebt: Meine Kamerad*innen von der freiwilligen Feuerwehr Steinfurth

Grund, warum ich noch nicht abgebrochen habe: Perspektivlosigkeit

Lustiges Zitat aus einem Grundschulzeugnis: „Max malt und bastelt gerne. Seinen Bildern ist anzusehen, dass er mit Freude daran gearbeitet hat.“

EWELYNA HEINRICHS

Motto: „Das Leben ist wie ein Wimmelbuch.“

Geburtstag: 17.10.2004

Leistungskurse: Biologie und Deutsch

Traumberuf: Gute Frage nh… aber gerne irgendwas in Richtung Psychologie :)

Lieblingslehrer: Frau Hölscher / Die Wavras

Lieblingsfach: Bio

Dieses Fach geht gar nicht: Physik oder Geschichte

Lieblingssitznachbar: Mein rechter rechter Platz ist frei

Lieblingsbeschäftigung im Unterricht: Meine Freunde nerven oder auf Pinterest chillen

Das bleibt mir aus meiner Schulzeit in Erinnerung: Meine Freunde und die Mittagspausen im Rosengarten inklusive Speed-walk zum Tegut :D

So würde ich meine Schulzeit beschreiben: Um 3 Uhr nachts für die Klausur am nächsten Tag lernen, dabei einschlafen und absolut unvorbereitet 10 Minuten zu spät in der Schule auftauchen. Und bestehen.

Ohne die hätte ich meine Schulzeit nicht überlebt: Kaugummis für die Konzentration

Grund, warum ich noch nicht abgebrochen habe: Frau Hölscher als Tutorin

Lustiges Zitat aus einem Grundschulzeugnis: „Ewelyna gelingt es geschickt mit Geldwerten umzugehen.“

ELIAS HESS

Motto: 50/50

Geburtstag: 06.03.2005

Leistungskurse: Chemie, Mathe

Traumberuf: Informatiker

Lieblingslehrer: Herr Raino

Lieblingsfach: Informatik

Dieses Fach geht gar nicht: Deutsch

Lieblingssitznachbar: Nicolas/Jacob

Lieblingsbeschäftigung im Unterricht: Clash of Clans/Schach

Das bleibt mir aus meiner Schulzeit in Erinnerung: Kursfahrt/Klassenfahrten

So würde ich meine Schulzeit beschreiben: Schlafmangel, körperlich anwesend, und der Rest wurde improvisiert

Ohne die hätte ich meine Schulzeit nicht überlebt: Spickzettel

Grund, warum ich noch nicht abgebrochen habe: War zu lange da, um es dann abzubrechen

Lustiges Zitat aus einem Grundschulzeugnis: /

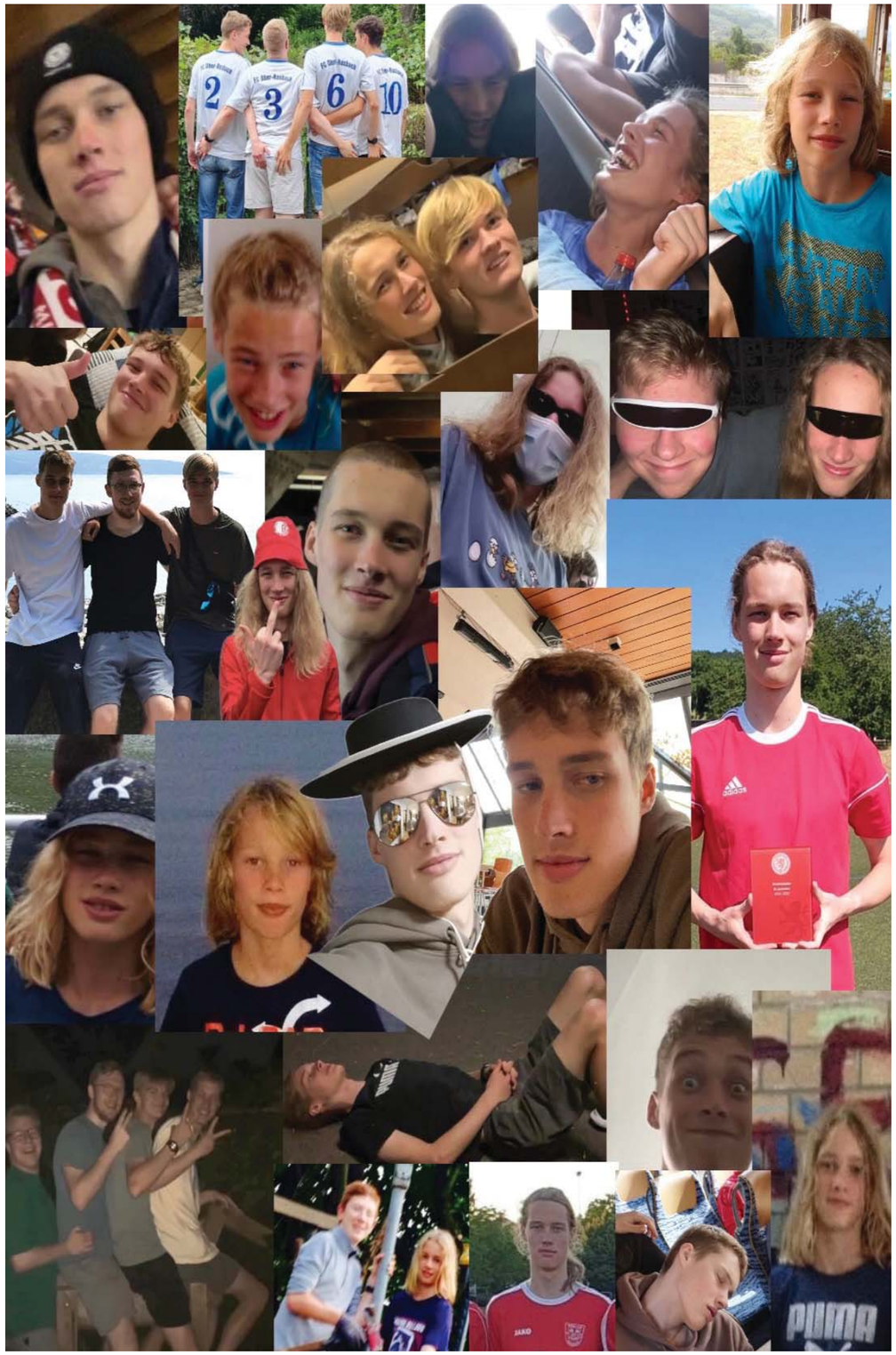

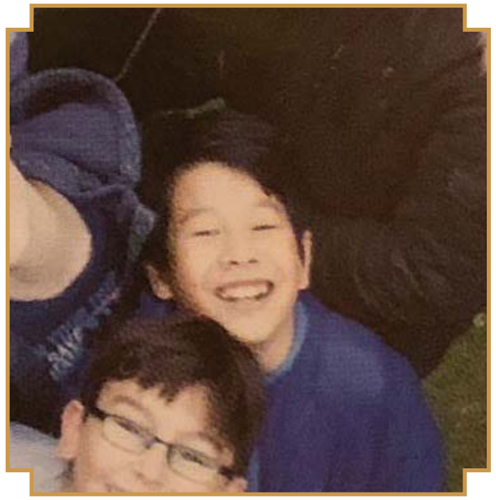

AN-VINH HOANG

Motto: „Nein, ich kenn mich doch. Ich bin ein Macher, ich bin ein Kämpfer, schon immer gewesen und ich bin auch keiner der aufgibt. Willenskraft, Willenskraft ist alles.“

Geburtstag: 26.10.2004

Leistungskurse: Chemie, Mathe

Traumberuf: Erfolgreiches Startup gründer

Lieblingslehrer: Herr Göttle, meine Nummer 1

Lieblingsfach: Religion bei Herr Goatle

Dieses Fach geht gar nicht: Deutsch bei Frau Schüßler (alter)

Lieblingssitznachbar: Mit Sönke geh ich dumm dumm

Lieblingsbeschäftigung im Unterricht: Schlafen

Das bleibt mir aus meiner Schulzeit in Erinnerung: Meine Jungs hihi

So würde ich meine Schulzeit beschreiben: Super, exponentiell besser geworden, die letzten Jahre waren die besten meines Lebens

Ohne die hätte ich meine Schulzeit nicht überlebt: Meine top Broddas

Grund, warum ich noch nicht abgebrochen habe: Gute Abschluss bockt schon krass

Lustiges Zitat aus einem Grundschulzeugnis: „An Vinh ist ein Macher.“

ADRIAN HOBLER

Motto: „Ist mal was zum Nachdenken“

Geburtstag: 13.10.2004

Leistungskurse: Bio und PoWi

Traumberuf: Millionär

Lieblingslehrer: Frau Hölscher und Herr Heinrich

Lieblingsfach: Bio, PoWi, Sport

Dieses Fach geht gar nicht: Physik

Lieblingssitznachbar: Noah Neumann

Lieblingsbeschäftigung im Unterricht: Bundesliga Highlights ohne Ton schauen und Sudoku

Das bleibt mir aus meiner Schulzeit in Erinnerung: Abschlussfahrt und JGCL

So würde ich meine Schulzeit beschreiben: Zirkusbesuch

Ohne die hätte ich meine Schulzeit nicht überlebt: Die Burschen und Stammtisch

Grund, warum ich noch nicht abgebrochen habe: Zu viel Aufwand

Lustiges Zitat aus einem Grundschulzeugnis: „Er ist friedlicher geworden und kann sich in Konfliktsituationen ruhiger verhalten“

LENA HUBER

Motto: /

Geburtstag: 19.08.2005

Leistungskurse: Deutsch und Bio

Traumberuf: Prinzessin

Lieblingslehrer: Frau Meisinger

Lieblingsfach: Englisch und Deutsch

Dieses Fach geht gar nicht: Mathe :)

Lieblingssitznachbar: Hannah <3

Lieblingsbeschäftigung im Unterricht: Shopping und Pinterest

Das bleibt mir aus meiner Schulzeit in Erinnerung: Kursfahrt

So würde ich meine Schulzeit beschreiben: Ganz okay

Ohne die hätte ich meine Schulzeit nicht überlebt: Meine Freunde, Nikotin

Grund, warum ich noch nicht abgebrochen habe: Mama und Papa stolz machen

Lustiges Zitat aus einem Grundschulzeugnis: /

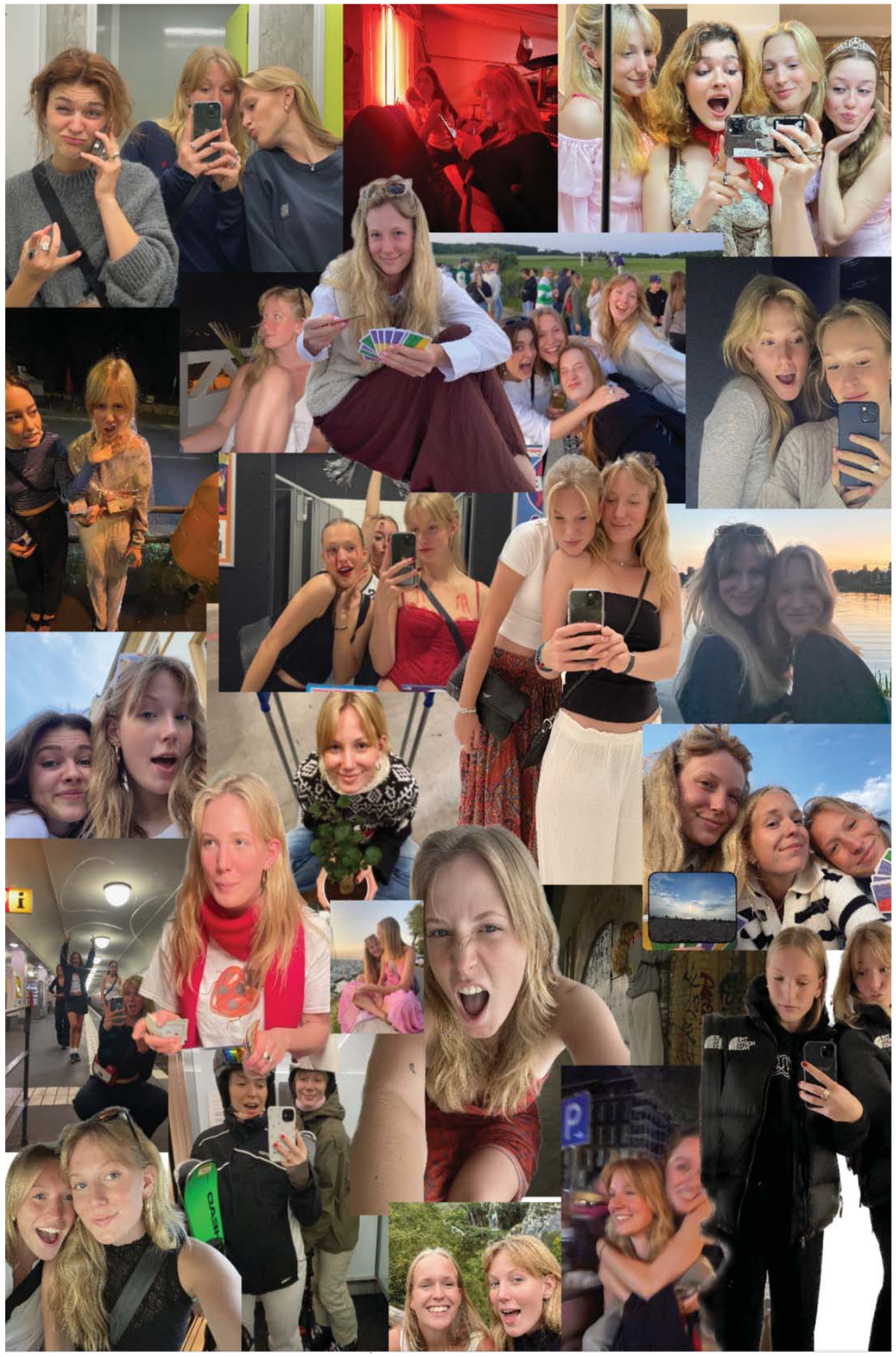

LENA IZADY

Motto: Ivy - Frank Ocean, 0:51

Geburtstag: 20.07.2004

Leistungskurse: Englisch & PoWi

Traumberuf: Millionärin

Lieblingslehrer: Herr Ludwig (Nachhilfe)

Lieblingsfach: Mathe (aber nur wegen meiner Sitzreihe)

Dieses Fach geht gar nicht: Alle um ehrlich zu sein

Lieblingssitznachbar: Meine Mathe Reihe

Lieblingsbeschäftigung im Unterricht: Labern ohne Ende

Das bleibt mir aus meiner Schulzeit in Erinnerung: Die süßen Bäcker Verkäuferinnen

So würde ich meine Schulzeit beschreiben: Wie eine Achterbahnfahrt der Gefühle

Ohne die hätte ich meine Schulzeit nicht überlebt: Malbore blé

Grund, warum ich noch nicht abgebrochen habe: Ich sag's ehrlich - keine Ahnung

Lustiges Zitat aus einem Grundschulzeugnis: „Parastoo hat Freude am Sportunterricht. Sie spielt fair und hält sich an Regeln."

MERLE KAHLERT

Motto: „Hold on to the memories and they will hold on to you<3“

Geburtstag: 17.07.2005

Leistungskurse: Englisch und Deutsch

Traumberuf: Lehrerin

Lieblingslehrer: Frau Wavra

Lieblingsfach: Deutsch

Dieses Fach geht gar nicht: Chemie

Lieblingssitznachbar: Angelina

Lieblingsbeschäftigung im Unterricht: Pinterest

Das bleibt mir aus meiner Schulzeit in Erinnerung: Die Abschlussfahrt nach Kroatien und der kategorische Imperativ

So würde ich meine Schulzeit beschreiben: Ereignisreich, aufschlussreich und mehr oder weniger erfolgreich

Ohne die hätte ich meine Schulzeit nicht überlebt: Rudis-Reste-Rampe, mein Mathe-Team

Grund, warum ich noch nicht abgebrochen habe: Was sollte ich sonst mit mir anfangen?

Lustiges Zitat aus einem Grundschulzeugnis: „Sie hat Freude daran, sich zu einem Tanzlied kreativ zu bewegen.“

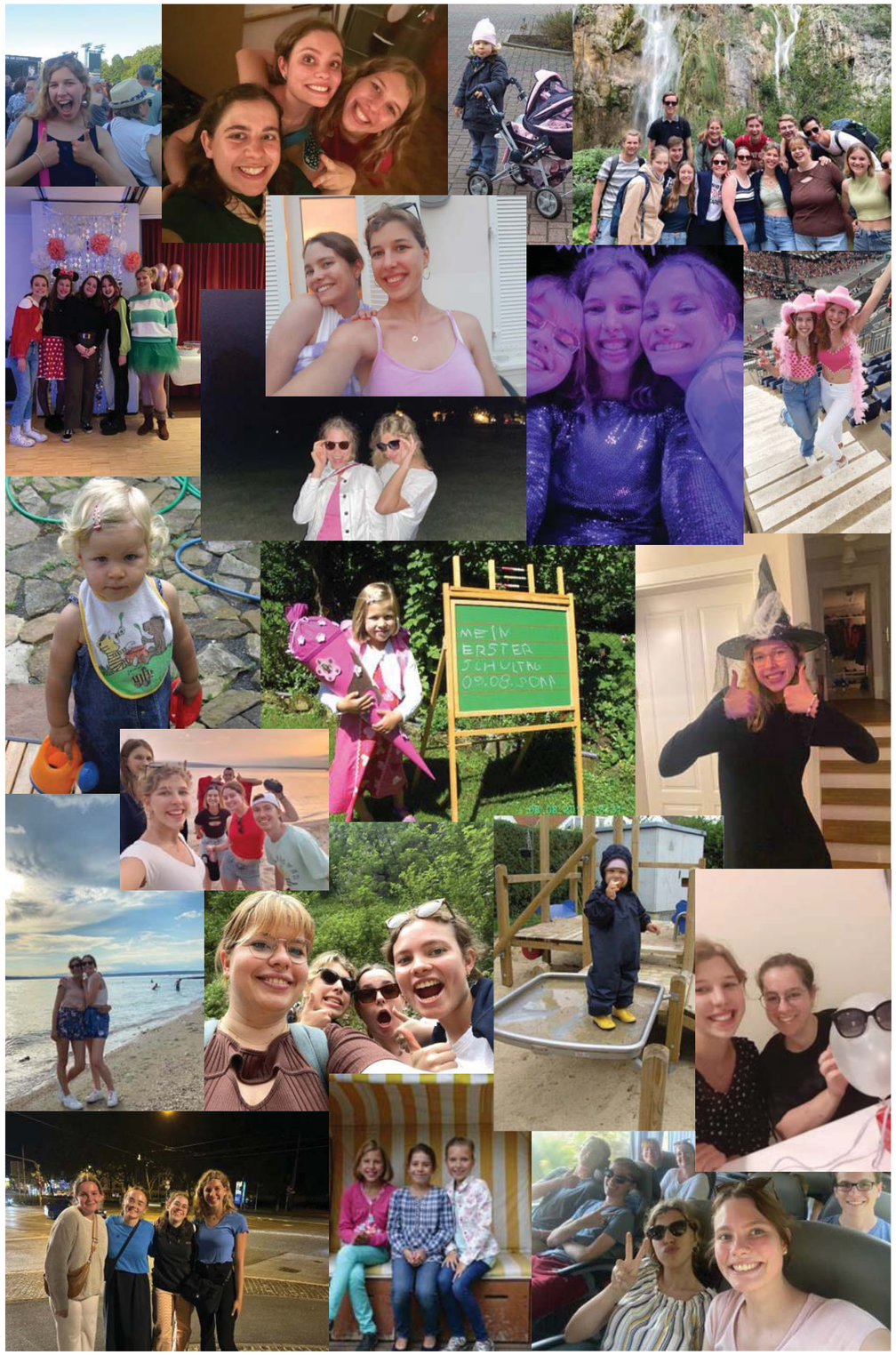

LOUISA KAISER

Motto: „fake it till you make it“

Geburtstag: 11.07.2005

Leistungskurse: Deutsch und Latein

Traumberuf: Journalistin

Lieblingslehrer: Frau Meisinger und Herr Wavra

Lieblingsfach: Sport und Deutsch

Dieses Fach geht gar nicht: Chemie

Lieblingssitznachbar: Ewe & Greta

Lieblingsbeschäftigung im Unterricht: TikTok

Das bleibt mir aus meiner Schulzeit in Erinnerung: Herr Meisinger und sein Zynismus; die Abifahrt; jede Mittagspause zu Tegut zu gehen und die Freude, in Mathe eine Lösung richtig zu haben :‘)

So würde ich meine Schulzeit beschreiben: Immer alles aufgeschoben und dann jedes Mal bereut, mit minimalem Aufwand das Maximale rausgeholt und 13 Jahre copy and paste :)

Ohne die hätte ich meine Schulzeit nicht überlebt: Meine Freunde; die Simple Club und Mr Wissen2go Videos, weil die Lehrer es nicht erklären konnten; den Lektürenschlüssel für Faust und Knowunity

Grund, warum ich noch nicht abgebrochen habe: Damals wie heute kein Plan für die Zukunft :‘) (und ich wollte unbedingt noch mehr Mathe Klausuren schreiben)

Lustiges Zitat aus einem Grundschulzeugnis: „Auch beim Abschreiben machte sie selten Fehler“

NICOLE KELBIN

Motto: „Ein Gramm besser als kein Gramm“

Geburtstag: 28.03.2005

Leistungskurse: Englisch/Bio

Traumberuf: /

Lieblingslehrer: Shoutout an Frau Dietz und Herr Pfeiffer aus der 5. Klasse

Lieblingsfach: Hab's früher eigentlich gehasst, aber mittlerweile Bio

Dieses Fach geht gar nicht: Französisch war die Hölle

Lieblingssitznachbar: Nathalie

Lieblingsbeschäftigung im Unterricht: Pinterest

Das bleibt mir aus meiner Schulzeit in Erinnerung: Raucherpausen waren jeden Tag ein Highlight und halt Anschlussfahrt/ Weimar usw.

So würde ich meine Schulzeit beschreiben: Arsch, aber irgendwie hat's doch funktioniert

Ohne die hätte ich meine Schulzeit nicht überlebt: Alle meine Freunde: Nathalie, harter Alkohol, Stine, Malboro Mix, Pari, Lena, Anna, lecker Bierchen, Simon, mein Drehzeug, Richard und die eine die nie auf unsere Schule war Rosela (habibi wir wären zu krass gewesen zusammen)

Grund, warum ich noch nicht abgebrochen habe: Weil ich sonst inmitten der Arbeitswelt eine Identitätskrise erleiden würde und es halt bisschen einen sozialen Druck gibt dafür, trotzdem hab ich's natürlich auch für mich durchgezogen

Lustiges Zitat aus einem Grundschulzeugnis: Ich weiß nichtmal, wo ich das Zeugnis vom letzten Jahr hingelegt habe, als ob ich das jetzt rauskrame

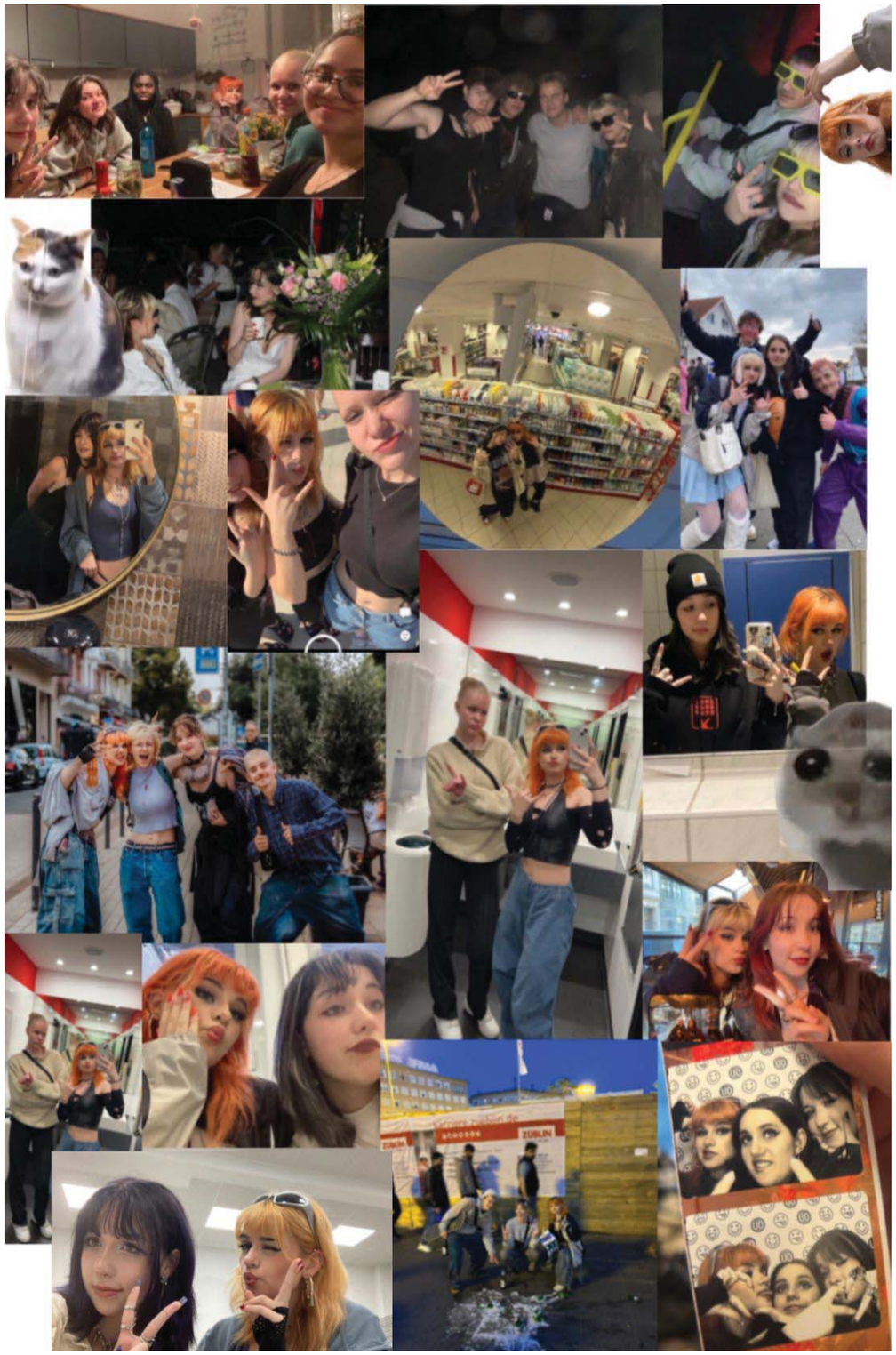

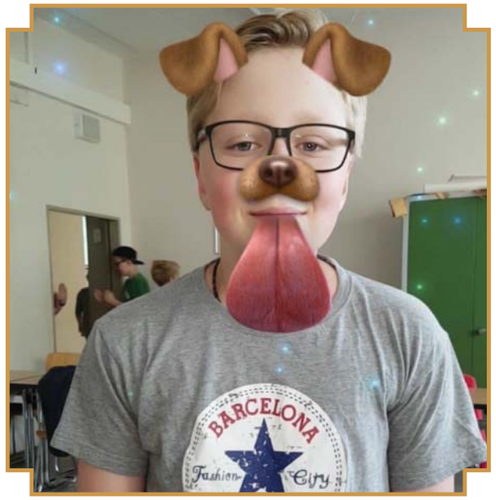

JUSTUS KELLNER

Motto: „Jeder soll nur so, wie er denn auch kann“ (meiner Meinung nach)

Geburtstag: 07.04.2005

Leistungskurse: Bio und PoWi

Traumberuf: Zahnarzt

Lieblingslehrer: Herr Schütz

Lieblingsfach: Sport

Dieses Fach geht gar nicht: Mathe

Lieblingssitznachbar: Nicht Alba

Lieblingsbeschäftigung im Unterricht: Insta Reels oder Tiktok

Das bleibt mir aus meiner Schulzeit in Erinnerung: /

So würde ich meine Schulzeit beschreiben: Wirtschaftlicher Totalschaden aber Versicherung übernimmt

Ohne die hätte ich meine Schulzeit nicht überlebt: /

Grund, warum ich noch nicht abgebrochen habe: Weil ich jeden Morgen Alba Ackers Gelaber ertragen musste.

Lustiges Zitat aus einem Grundschulzeugnis: /

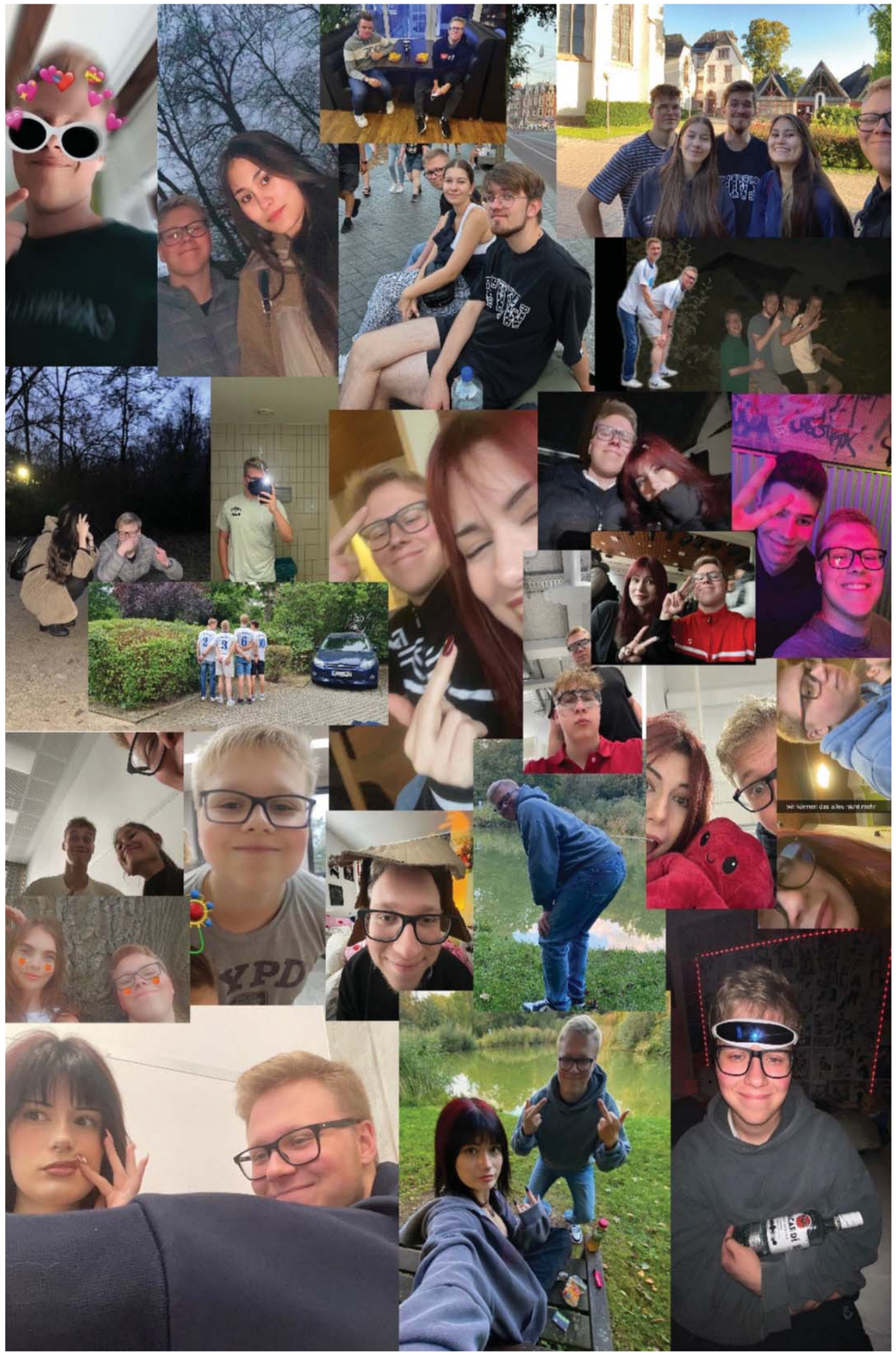

NATHALIE KEMPF

Motto: „Mehr am Ende als Kathi und Franzi.“

Geburtstag: 17.03.2005

Leistungskurse: Bio und Englisch

Traumberuf: Grafikdesign und Wirtschaftspsychologie in der Werbebranche bei Nintendo

Lieblingslehrer: Herr Jung

Lieblingsfach: Biologie

Dieses Fach geht gar nicht: Französisch, Geschichte und Physik

Lieblingssitznachbar: Nicole und die legendäre Mathesitzreihe

Lieblingsbeschäftigung im Unterricht: Cookie Run Kingdom

Das bleibt mir aus meiner Schulzeit in Erinnerung: Die mehrfachen Panikattacken

So würde ich meine Schulzeit beschreiben: Ich kann das alles nicht mehr.

Ohne die hätte ich meine Schulzeit nicht überlebt: Meine Therapeutin (und Familie und Freunde).

Grund, warum ich noch nicht abgebrochen habe: Studium ohne Abi ist schwer, war aber nh knappe Sache.

Lustiges Zitat aus einem Grundschulzeugnis: „Nathalie kann eigene Ideen und Erlebnisse folgerichtig und verständlich aufschreiben.“

CAROLINA KLEIN

Motto: „Jeder Tag ist eine neue Chance, um besser zu werden als gestern.“

Geburtstag: 12.06.2005

Leistungskurse: Mathe & Chemie

Traumberuf: Sportlerin

Lieblingslehrer: Herr Pfeiffer

Lieblingsfach: Mathe & Sport

Dieses Fach geht gar nicht: Religion

Lieblingssitznachbar: Emma

Lieblingsbeschäftigung im Unterricht: Tagträume

Das bleibt mir aus meiner Schulzeit in Erinnerung: „Das Bruchgedicht: Bruch mal Bruch das ist für Kenner…“

So würde ich meine Schulzeit beschreiben: Eine sehr schöne Zeit die weitestgehend erfolgreich war

Ohne die hätte ich meine Schulzeit nicht überlebt: Rudis-Reste-Rampe und andere Freunde

Grund, warum ich noch nicht abgebrochen habe: Hätte sich nicht gelohnt

Lustiges Zitat aus einem Grundschulzeugnis: „In manchen Situationen oder bei bestimmten Themen fällt es Carolina häufig schwer, ihr Interesse und ihre Anteilnahme zu unterdrücken.“

MARLEN KLEIN

Motto: „Ist mir egal. Ich lass das jetzt so.“

Geburtstag: 24.09.2004

Leistungskurse: Biologie & Latein

Traumberuf: Hebamme

Lieblingslehrer: Frau Hölscher/ Frau Lange

Lieblingsfach: Kunst

Dieses Fach geht gar nicht: Englisch

Lieblingssitznachbar: Marie Alt

Lieblingsbeschäftigung im Unterricht: Nach Wohnungen schauen :)

Das bleibt mir aus meiner Schulzeit in Erinnerung: Die Mittagspausen, die JGCL, die Kursfahrt

So würde ich meine Schulzeit beschreiben: So wie die Lehrer meine mündliche Note beschreiben: Berg- und Talfahrt.

Ohne die hätte ich meine Schulzeit nicht überlebt: Wasserfeste iPad-Hülle

Grund, warum ich noch nicht abgebrochen habe: Wusste nicht was ich sonst machen soll.

Lustiges Zitat aus einem Grundschulzeugnis: „Sie muss sich noch um eine klare, deutliche Aussprache bemühen.“

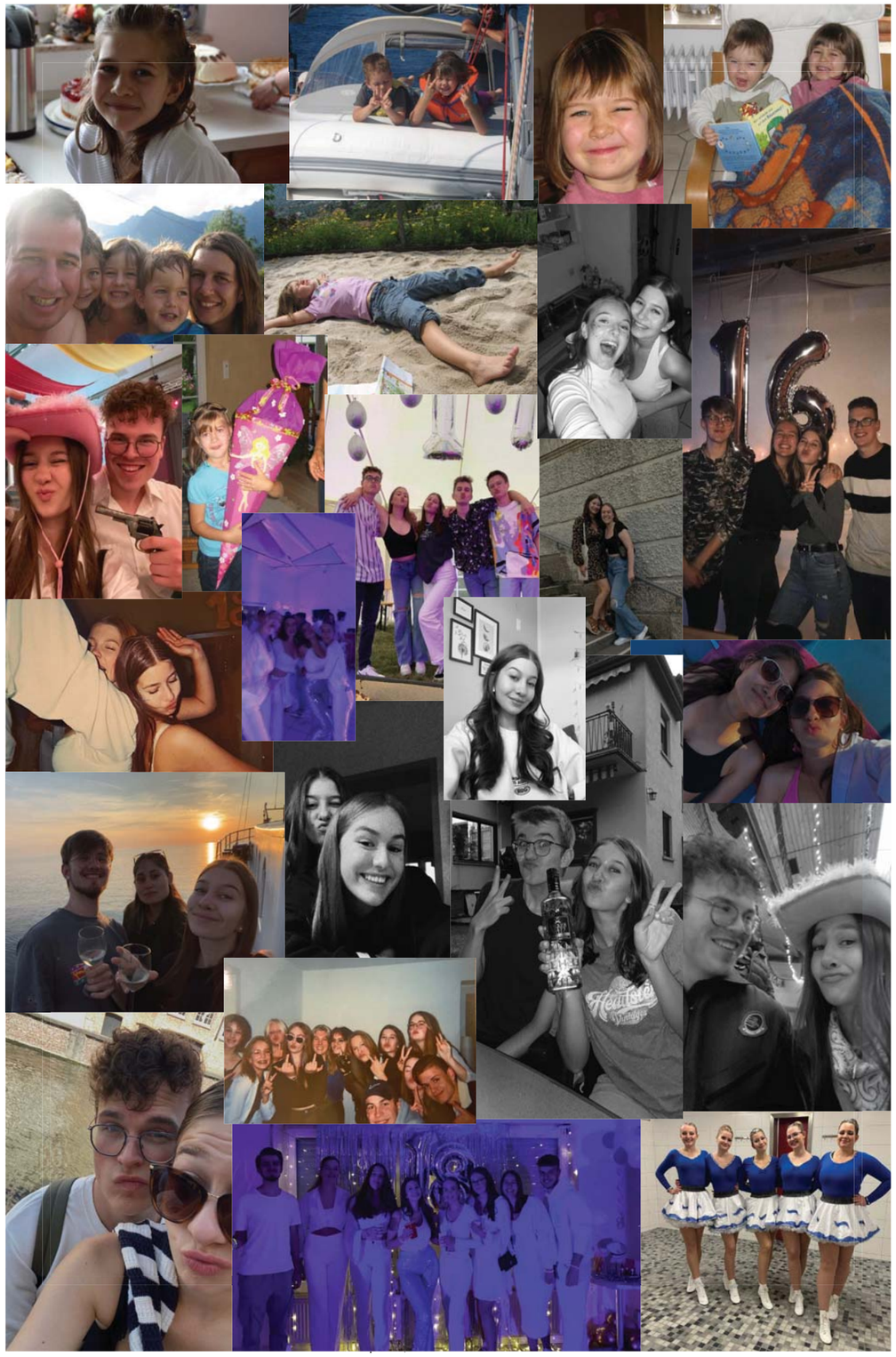

SIMON KOCH

Motto: „Erst denken, dann nachüberlegen“

Geburtstag: 13.11.2004

Leistungskurse: Bio, Latein

Traumberuf: Schauspieler

Lieblingslehrer: Herr Wavra

Lieblingsfach: Sport

Dieses Fach geht gar nicht: Powi

Lieblingssitznachbar: Julian

Lieblingsbeschäftigung im Unterricht: Sudoku

Das bleibt mir aus meiner Schulzeit in Erinnerung: Abschlussfahrt

So würde ich meine Schulzeit beschreiben: Unter Druck entstehen Diamanten

Ohne die hätte ich meine Schulzeit nicht überlebt: Julian, Luke, An Vinh

Grund, warum ich noch nicht abgebrochen habe: Brauchte noch länger Zeit, um zu überlegen was ich nach der Schule mache

Lustiges Zitat aus einem Grundschulzeugnis: „Dabei hält er sich immer besser an die Gesprächsregeln.“

Abi in der Tasche?
Zeit für neue Herausforderungen!

Steig ein ins #TeamJohanniter

... mit einem Praktikum
... mit einem Schüler- /Studentenjob
... einem Anerkennungsjahr
... einem Freiwilligen Sozialen Jahr oder einem Bundesfreiwilligendienst
... einer Ausbildung im Rettungsdienst
... oder als ausgebildete Fachkraft in den Bereichen Kita, Pflege oder Rettungsdienst

Mach dir einen Eindruck von den Johannitern als Arbeitgeber und folge uns auf unseren Social Media Kanälen für spannende Einblicke ins JUHniversum!

@JUHRheinmain
@die_johanniter
@johanniter_rheinmain

Jetzt bewerben!
johanniter.de/
rhein-main/karriere

Johanniter-Unfall-Hilfe e. V.
Regionalverband Rhein-Main
Tel. 069 366 006 600
Info.rhein-main@johanniter.de
www.johanniter.de/rhein-main

JOHANNITER

ANNA KÖRNLEIN

Motto: „2024 the plot!!“

Geburtstag: 27.08.2004

Leistungskurse: Biologie und Deutsch, hätte lieber Kunst lol

Traumberuf: Fashion Designerin, wenn das nicht klappt mache ich nen Weingut in der Provence auf

Lieblingslehrer: Herr Göttle

Lieblingsfach: Kunst

Dieses Fach geht gar nicht: Chemie geht wirklich gar nicht

Lieblingssitznachbar: Kuss an meine Mathe Reihe (dadurch wurde Mathe fast zu meinem Lieblingsfach WAS?)

Lieblingsbeschäftigung im Unterricht: Meine Klamotten auf Vinted verkaufen (business halt lol), urlaub mit den Mädels planen, oder Pinterest Boards erstellen

Das bleibt mir aus meiner Schulzeit in Erinnerung: Herr Meisinger, als er mich in der 6. Klasse so angeschrien hat, weil ich nicht flüssig und fehlerfrei lesen konnte… deswegen will ich bis heute nie vorlesen und Herr Seidels Bermudadreieck Geschichte!; hier muss ich auch einmal kurz anmerken, dass ich mein Entschuldigungsheft seit der 5. klasse besitze und es immernoch freie Seiten hat!!!

So würde ich meine Schulzeit beschreiben: War ewig lang, die letzten 3 Jahre waren die schlimmsten, aber auch gleichzeitig irgendwie die besten!!!

Ohne die hätte ich meine Schulzeit nicht überlebt: Cappuccino mit Hafermilch, gcl!!, ganz ganz viele „Klo“-Pausen, natürlich alle meine Freunde! Ihr seid die besten ich werde euch vermissen <3, Vape

Grund, warum ich noch nicht abgebrochen habe: Habe darüber ganz schön lang nachgedacht und bin mir bis jetzt noch nicht sicher, warum ich eigentlich nicht abgebrochen hab lol… Wahrscheinlich nur, weil ich dann arbeiten gehen müsste und mir in meinem Job nicht einfach so (wie jetzt) freinehmen könnte wie ich gerade Lust hab

Lustiges Zitat aus einem Grundschulzeugnis: Einfach, dass ich 0 Fehlstunden hatte

BEN KÜNSTLER

Motto: „Es kommt aus'm Bauch wie kacke!"

Geburtstag: 01.03.2005

Leistungskurse: Englisch, Deutsch

Traumberuf: CEO

Lieblingslehrer: Herr Sitek

Lieblingsfach: Sport

Dieses Fach geht gar nicht: Physik

Lieblingssitznachbar: Noel

Lieblingsbeschäftigung im Unterricht: „Zuhören"

Das bleibt mir aus meiner Schulzeit in Erinnerung: Dass ich nicht Lehrer werden will

So würde ich meine Schulzeit beschreiben: Berg- und Talfahrt

Ohne die hätte ich meine Schulzeit nicht überlebt: Faber-Castell Poly Ball XB

Grund, warum ich noch nicht abgebrochen habe: Frau Schulte-Gurris was beweisen

Lustiges Zitat aus einem Grundschulzeugnis: „Mit seinen Arbeitsmaterialien und den Gegenständen des Schulgebrauchs geht er meistens sorgfältig um."

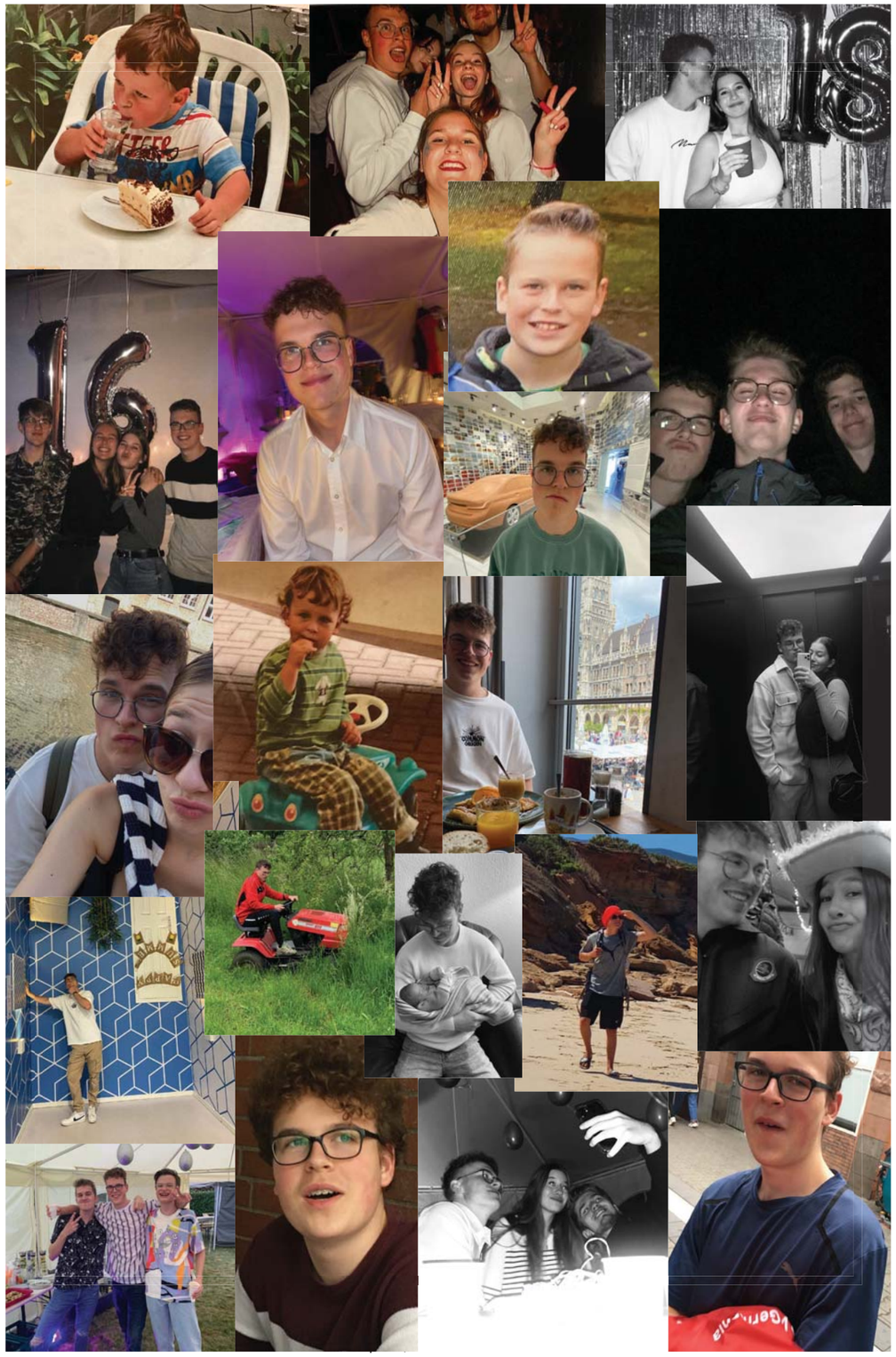

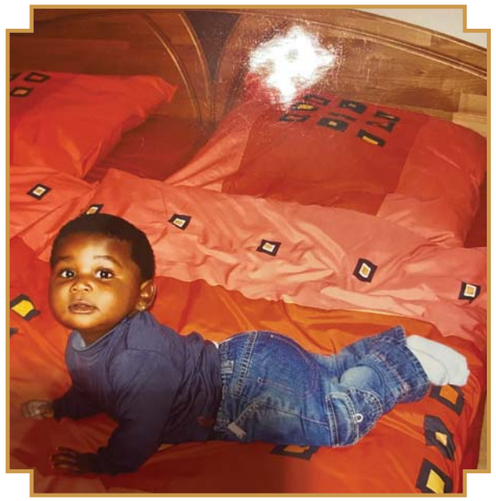

LENA KUYA

Motto: „Keep calm and smile people say“

Geburtstag: 02.03.2005

Leistungskurse: Englisch und Mathe

Traumberuf: Millionärin

Lieblingslehrer: Frau Hölscher

Lieblingsfach: /

Dieses Fach geht gar nicht: Powi und Mathe (es tut mir leid Frau Wilike-Henn, es lag nicht an Ihnen, sondern an mir)

Lieblingssitznachbar: Stine, Janika

Lieblingsbeschäftigung im Unterricht: Nichts checken, aber dennoch ohhh und ahhh sagen

Das bleibt mir aus meiner Schulzeit in Erinnerung: Unser Besuch beim Tiger-Enten Club (ja ICH war schon mal im Fernsehen)

So würde ich meine Schulzeit beschreiben: Traum(a)

Ohne die hätte ich meine Schulzeit nicht überlebt: malbore blé

Grund, warum ich noch nicht abgebrochen habe: Eltern

Lustiges Zitat aus einem Grundschulzeugnis: „Lena muss noch lernen, in Konfliktsituationen ruhiger zu reagieren.“

LAURENS LEITGEB

Motto: „Das Letzte kommt zum Schluss“

Geburtstag: 06.09.2004

Leistungskurse: Chemie, Mathe

Traumberuf: Fußballer

Lieblingslehrer: Amadeo Raino

Lieblingsfach: Sport

Dieses Fach geht gar nicht: Englisch

Lieblingssitznachbar: Marius

Lieblingsbeschäftigung im Unterricht: Aus dem Fenster schauen und einschlafen

Das bleibt mir aus meiner Schulzeit in Erinnerung: Abschlussfahrt, Zela, J-Gcl

So würde ich meine Schulzeit beschreiben: Lustig, ländlich, legendär, lobenswert, leistungsstark

Ohne die hätte ich meine Schulzeit nicht überlebt: Die Burschen

Grund, warum ich noch nicht abgebrochen habe: Marius und die Burschen

Lustiges Zitat aus einem Grundschulzeugnis: „Partnerarbeiten bewältigt Laurens mit seinem Partner friedlich. Er kann bereits sehr sorgfältig und geschickt mit Wasserfarben umgehen“

STINE LUTTERBECK

Motto: „jucker“

Geburtstag: 28.10.2004

Leistungskurse: Englisch & Latein

Traumberuf: Spielerfrau

Lieblingslehrer: Herr Wavra

Lieblingsfach: /

Dieses Fach geht gar nicht: Englisch, Geschichte & Mathe

Lieblingssitznachbar: Lena K. & Nicole

Lieblingsbeschäftigung im Unterricht: /

Das bleibt mir aus meiner Schulzeit in Erinnerung: Kursfahrt war cool

So würde ich meine Schulzeit beschreiben: Traum(a)

Ohne die hätte ich meine Schulzeit nicht überlebt: malbore blé

Grund, warum ich noch nicht abgebrochen habe: Gesellschaftlicher Druck…

Lustiges Zitat aus einem Grundschulzeugnis: „Stine ist durch ihre ruhige, verträgliche sowie hilfsbereite Art bei ihren Mitschülern sehr anerkannt.“

JOLA MACK

Motto: „einfach leben“

Geburtstag: 04.05.2005

Leistungskurse: Bio :) und Deutsch :(

Traumberuf: Einer, der mir wirklich Spaß macht

Lieblingslehrer: Herr Jung und Frau Hinz

Lieblingsfach: Bio

Dieses Fach geht gar nicht: Physik und Reli

Lieblingssitznachbar: Jani

Lieblingsbeschäftigung im Unterricht: Zalando Pakete bestellen oder diese über die Dhl-Email zu verfolgen wann sie zuhause ankommen. Lyrics raten im Mathe Unterricht mit Nanni, Lilli, Fiona und Jani

Das bleibt mir aus meiner Schulzeit in Erinnerung: Die Chemie Versuche, die absolut nie bei uns geklappt haben. Jedes Mal einen lach-flash gehabt aber unsere Chemie Lehrerin ist jedes Mal mit uns verzweifelt. Die Physik Stunden, die so lustig waren, weil wir auch nichts hinbekommen haben. Alle 0 Punkte in der Klausur geschrieben, die Stunden waren alle zum verzweifeln, im Nachhinein aber kann man nur drüber lachen. Die Kursfahrt, auf der wir segeln waren war sehr sehr schön, ich wäre nirgends lieber hingefahren. Genauso unser Skipper Johnny/ Jack oder Daniel (konnte man sich aussuchen wie man ihn nennt).

So würde ich meine Schulzeit beschreiben: Ups und Downs, keine Klassenfahrten (5te durften wir nicht, Reflexis war Corona), alles was Spaß macht ist nicht gern gesehen (Abigag zweimal verpasst, weil der Lehrer sich sowas nicht anschauen wollte), trotzdem war die Schulzeit durch die vielen lieben Menschen um einen herum eine positive Erinnerung

Ohne die hätte ich meine Schulzeit nicht überlebt: Die Bäcker-Frauen. Die verdienen eine Gehaltserhöhung. Immer da, immer freundlich, helfen einen durch schwere Zeiten mit den Wraps.

Grund, warum ich noch nicht abgebrochen habe: Ich hatte keine Ahnung was ich stattdessen gemacht hätte :,(

Lustiges Zitat aus einem Grundschulzeugnis: „Ihre Hausaufgaben erledigt sie ordentlich, ist jedoch hin und wieder etwas vergesslich.“

Substantiv [Jola]

Die eine Person, mit der man immer lachen kann, die immer mit dem Bein wackelt und die immer ihr Mittagessen schon am Morgen isst. **Jola Mack** ist eine offene und humorvolle Person, mit der man jeden Scheiß machen kann und die sich schnell alkoholisiert ein Band im Arm reißt. **Jola** hat eine unfassbar tolle Ausstrahlung. Eine **Jola** braucht eindeutig jeder im Leben.

Siehe auch: *Auf-der-halben-Straße-Parkerin; Physik-Niete; Faschingsmaus; Schluckspecht; Komische-Stifte-Halterin*

SELINA MARSCHHÄUSER

Motto: „Am Ende wird alles gut und wenn es noch nicht gut ist, dann ist es noch nicht das Ende.“

Geburtstag: 12.09.2004

Leistungskurse: Deutsch und Englisch

Traumberuf: Wenn ich das nur wüsste…

Lieblingslehrer: Das gibt es ?

Lieblingsfach: Deutsch, Kunst und Erdkunde sind nicht ganz so schlimm

Dieses Fach geht gar nicht: Definitiv Sport von 18:30-20:00 Uhr, dicht gefolgt von Mathe und Englisch macht auch keinen Spaß mehr

Lieblingssitznachbar: Sophia :)

Lieblingsbeschäftigung im Unterricht: Träumen und die Zeit ausrechnen wie lange ich noch bleiben muss

Das bleibt mir aus meiner Schulzeit in Erinnerung: Wie man aus Scheiße Gold machen kann (anwendbar auf alle Bereiche)

So würde ich meine Schulzeit beschreiben: Manchmal hat es sich so angefühlt wie barfuß durch die Hölle zu laufen, aber zwischen alle dem gabs auch ein paar schöne Momente mit Freunden. Es ist und bleibt eine unvergessliche Zeit

Ohne die hätte ich meine Schulzeit nicht überlebt: Aufjedenfall nicht ohne Sophia, Johanna und Chiara <3

Grund, warum ich noch nicht abgebrochen habe: Weil ich sonst das Gefühl gehabt hätte versagt zu haben

Lustiges Zitat aus einem Grundschulzeugnis: ,,Selina ist eine ruhige und ausgeglichene Schülerin, die viel Freude am Unterricht hat. Sie ist bei ihren Klassenkameraden beliebt.“

PAUL MASSON

Motto: „Ein gutes Rennpferd springt nur so hoch wie es muss.“

Geburtstag: 06.07.2004

Leistungskurse: Mathe / PoWi

Traumberuf: Architekt

Lieblingslehrer: Frau Prada

Lieblingsfach: Sport

Dieses Fach geht gar nicht: Geschichte

Lieblingssitznachbar: Luca

Lieblingsbeschäftigung im Unterricht: Mit dem Sitznachbarn quatschen

Das bleibt mir aus meiner Schulzeit in Erinnerung: Herr Meisingers Geschichtsunterricht

So würde ich meine Schulzeit beschreiben: Ab der Oberstufe anstrengend, aber trotzdem eine gute Zeit.

Ohne die hätte ich meine Schulzeit nicht überlebt: Luca

Grund, warum ich noch nicht abgebrochen habe: /

Lustiges Zitat aus einem Grundschulzeugnis: /

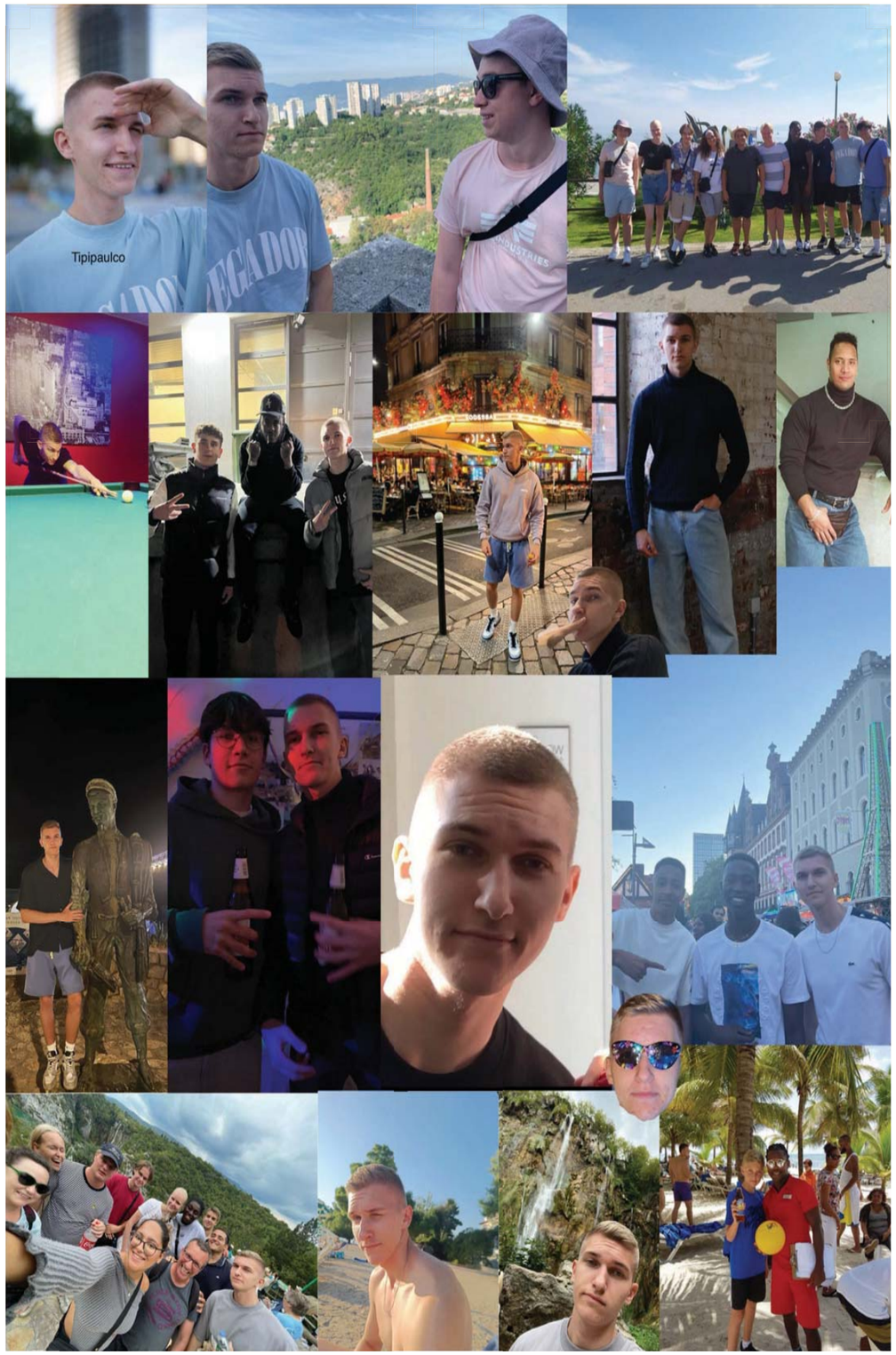

PAULA MEERWEIN

Motto: „Live your truth! Be yourself“ - Harry Styles

Geburtstag: 08.12.2004

Leistungskurse: Englisch und PoWi

Traumberuf: Egal, hauptsache reich

Lieblingslehrer: Herr Schütz

Lieblingsfach: PoWi

Dieses Fach geht gar nicht: Physik

Lieblingssitznachbar: Sascha:)

Lieblingsbeschäftigung im Unterricht: Pinterest

Das bleibt mir aus meiner Schulzeit in Erinnerung: Der p-q-Formel-Song und natürlich Kroatien

So würde ich meine Schulzeit beschreiben: Stets gestresst, aber trotzdem die beste Zeit

Ohne die hätte ich meine Schulzeit nicht überlebt: Rudis-Reste-Rampe

Grund, warum ich noch nicht abgebrochen habe: Sonst hätte ich mein Leben auf die Reihe bekommen müssen...

Lustiges Zitat aus einem Grundschulzeugnis: „Viel Spaß hat sie beim Kopfrechnen, sie rechnet schnell und richtig.“

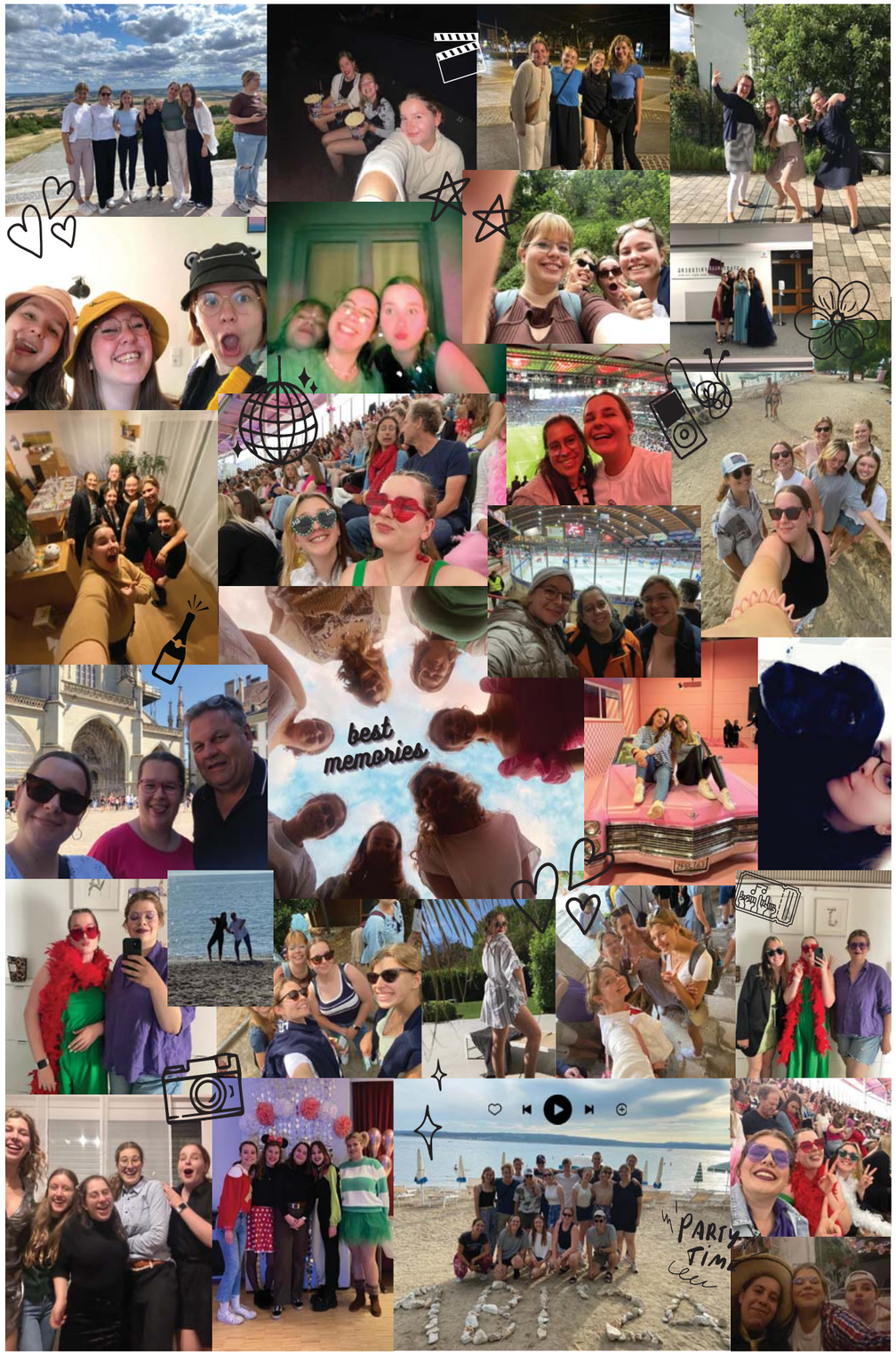

DYLAN MERKELBACH

Motto: „Nobody exists on purpose. Nobody belongs anywhere. Everybody's gonna die. (nothing really matters, so do what you like)"

Geburtstag: 04.05.2005

Leistungskurse: Mathe und Englisch

Traumberuf: Irgendein Beruf im Bereich Technik, der mir langfristig Freude bringt

Lieblingslehrer: Frau Hinz, Frau Hölscher, Her Schaupp

Lieblingsfach: Mathematik

Dieses Fach geht gar nicht: Religion und Deutsch

Lieblingssitznachbar: Luke und Lennart

Lieblingsbeschäftigung im Unterricht: Abgelenkt werden

Das bleibt mir aus meiner Schulzeit in Erinnerung: Bei meinem Goldfischgehirn vermutlich nichts. Aber vermutlich die Abschlussfahrt mit all ihren Pannen.

So würde ich meine Schulzeit beschreiben: Im Rückblick zu kurz, währenddessen viel zu lang

Ohne die hätte ich meine Schulzeit nicht überlebt: Luke, Lennart und irgendwo Liegen

Grund, warum ich noch nicht abgebrochen habe: Dieses Ding namens Studium

Lustiges Zitat aus einem Grundschulzeugnis: „Dann beginnt er sich mit Gegenständen abzulenken oder stört seine Mitschüler beim Arbeiten, indem er Geräusche von sich gibt."

BEN NEUMANN

Motto: „Man muss das Unmögliche versuchen, um das Mögliche zu erreichen.“ (Hermann Hesse, deutscher Schriftsteller, 1877 – 1962)

Geburtstag: 18.03.2005

Leistungskurse: Biologie & Politik und Wirtschaft

Traumberuf: Privatier

Lieblingslehrer: Herr Jung, Frau Grisard & Frau Willershäuser

Lieblingsfach: PoWi, Geschichte, Sport

Dieses Fach geht gar nicht: Chemie

Lieblingssitznachbar: Fabian Weil

Lieblingsbeschäftigung im Unterricht: Mobile.de / eBay Kleinanzeigen

Das bleibt mir aus meiner Schulzeit in Erinnerung: Abschlussfahrt

So würde ich meine Schulzeit beschreiben: Langatmig

Ohne die hätte ich meine Schulzeit nicht überlebt: Stammtisch

Grund, warum ich noch nicht abgebrochen habe: Was man anfängt zieht man auch durch !

Lustiges Zitat aus einem Grundschulzeugnis: „Die vereinbarten Regeln kann Ben Leon meist einhalten, muss aber noch üben, seine Mitteilungsfreude während des Unterrichts zu zügeln.“

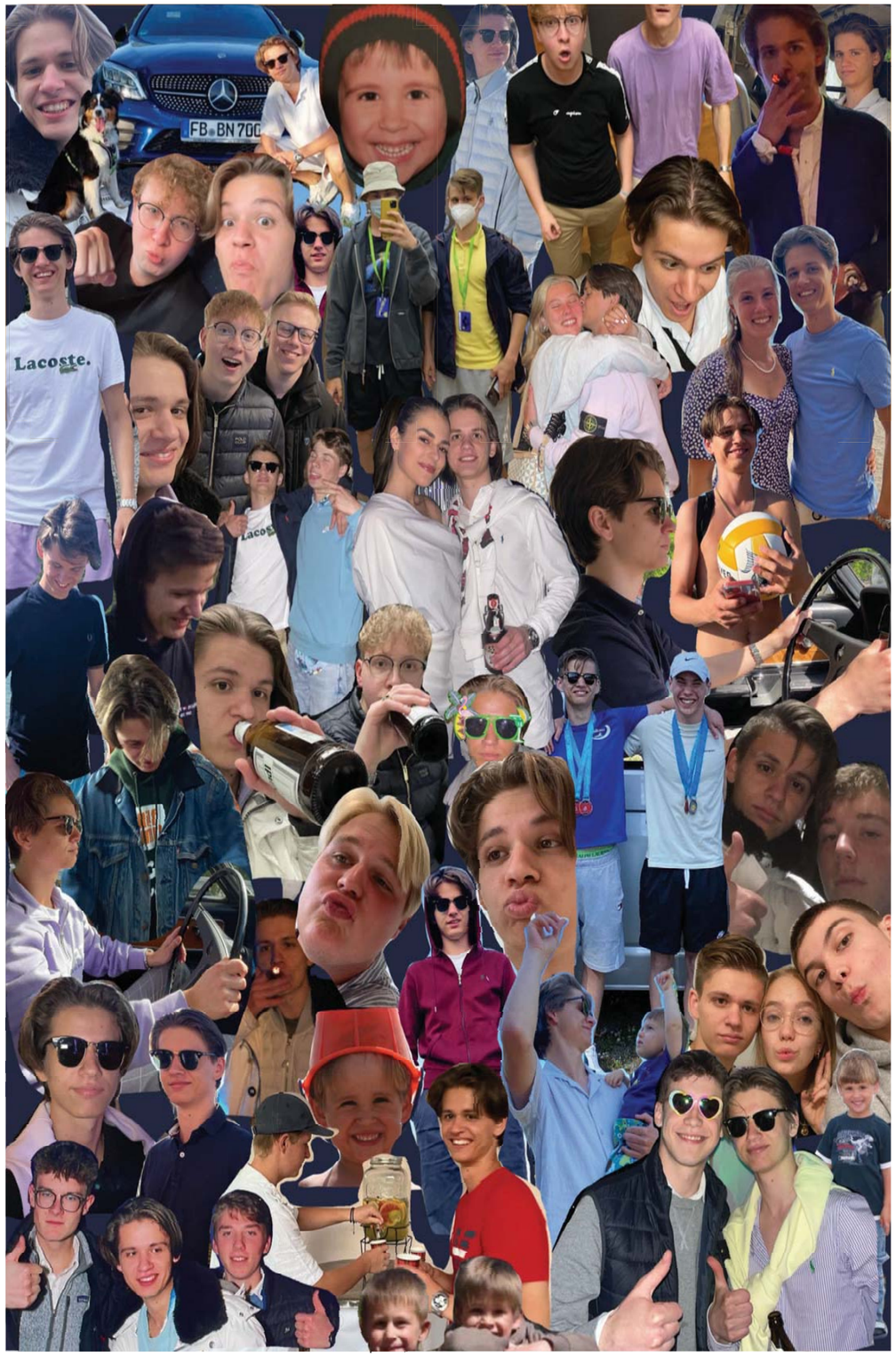

NOAH NEUMANN

Motto: „Get rich or die trying“

Geburtstag: 06.09.2005

Leistungskurse: Biologie, Politik und Wirtschaft

Traumberuf: Oberstufenleiter von Lioba

Lieblingslehrer: Herr Schütz

Lieblingsfach: Sport

Dieses Fach geht gar nicht: Informatik

Lieblingssitznachbar: Adrian

Lieblingsbeschäftigung im Unterricht: TikTok

Das bleibt mir aus meiner Schulzeit in Erinnerung: Haben oder nicht haben

So würde ich meine Schulzeit beschreiben: Entspannt

Ohne die hätte ich meine Schulzeit nicht überlebt: @Snus

Grund, warum ich noch nicht abgebrochen habe: Zu umständlich

Lustiges Zitat aus einem Grundschulzeugnis: „Noah ärgert manchmal mit Freunden die Lehrer.“

MATTHIAS NICKEL

Motto: „Weil jeder, der die Welt nicht ändern will, ihr Todesurteil unterschreibt“ - Die Ärzte

Geburtstag: 07.12.2005

Leistungskurse: Mathe und Latein

Traumberuf: Politiker

Lieblingslehrer: Frau Hölscher, Herr Wavra

Lieblingsfach: Mathe

Dieses Fach geht gar nicht: Kunst und Sport

Lieblingssitznachbar: Franzi und Luke

Lieblingsbeschäftigung im Unterricht: FSH

Das bleibt mir aus meiner Schulzeit in Erinnerung: Die unterhaltsamen Lateinstunden mit all den Antonomasien und Metonymien von Herr Wavra, aber vor allem all das, was außerhalb des Unterrichts für gute Laune gesorgt hat: Chor und Chorfahrten, Orchester und Orchesterfahrten, LioBrass, SV-Arbeit, Weimar, die Abschlussfahrt, das Planen von Gemeinschaftsaktionen (Spendenaktion, Public Viewing, Adventssingen etc.), Mediatorensitzungen aka. Mittagessen, Jahre in der V-Tech und die Zeit in Sanidienst und Leitung. Das alles war mir meistens deutlich wichtiger als der Unterricht und wird mir fehlen.

So würde ich meine Schulzeit beschreiben: Wenig Schul-, wenig -Zeit, viel Spaß

Ohne die hätte ich meine Schulzeit nicht überlebt: Pizza in der Mittagspause

Grund, warum ich noch nicht abgebrochen habe: Ich verschwende doch nicht 10 Jahre meines Lebens, um dann mit nichts rauszugehen.

Lustiges Zitat aus einem Grundschulzeugnis: /

PHILIP OLSON

Motto: „Hab keine Angst du selbst zu sein.“

Geburtstag: 04.05.2005

Leistungskurse: Mathe, PoWi

Traumberuf: Eigene Firma gründen

Lieblingslehrer: Herr Stehning

Lieblingsfach: Mathe

Dieses Fach geht gar nicht: Latein

Lieblingssitznachbar: Basti, Julian

Lieblingsbeschäftigung im Unterricht: Schach

Das bleibt mir aus meiner Schulzeit in Erinnerung: Bei Frau Kratzsch in Mathe mit Julian alles machen außer konzentriert mitzuarbeiten

So würde ich meine Schulzeit beschreiben: Haufgaben frühestens am Abgabetermin machen und am Tag vor der Klausur mit dem Lernen anfangen

Ohne die hätte ich meine Schulzeit nicht überlebt: Helens Grill mit Basti

Grund, warum ich noch nicht abgebrochen habe: Schach AG

Lustiges Zitat aus einem Grundschulzeugnis: „Philip beteiligt sich viel am regen Spiel in den Pausen, gelegentlich ist er dabei etwas zu ungestüm.“

EMILY ORTHWEIN

Motto: „Leb dein Leben“

Geburtstag: 14.05.2004

Leistungskurse: Bio, Deutsch

Traumberuf: Kein Plan

Lieblingslehrer: Frau Hölscher

Lieblingsfach: Bio

Dieses Fach geht gar nicht: Französisch

Lieblingssitznachbar: Jara

Lieblingsbeschäftigung im Unterricht: Mit Sitznachbar reden

Das bleibt mir aus meiner Schulzeit in Erinnerung: Abschlussfahrt

So würde ich meine Schulzeit beschreiben: Werde es nicht vermissen

Ohne die hätte ich meine Schulzeit nicht überlebt: Freistunden

Grund, warum ich noch nicht abgebrochen habe: Mehr Ferien

Lustiges Zitat aus einem Grundschulzeugnis: „sollte versuchen, sich weniger von Gesprächen mit Mitschülern ablenken zu lassen“

ANTONIA POSAVEC

Motto: „Kämpf für deine Träume“

Geburtstag: 17.09.2004

Leistungskurse: Biologie und Chemie

Traumberuf: Grundschullehrerin

Lieblingslehrer: Herr Benthaus

Lieblingsfach: Chemie und Bio

Dieses Fach geht gar nicht: Geschichte

Lieblingssitznachbar: Jana

Lieblingsbeschäftigung im Unterricht: Mit Freunden quatschten und ab und zu mal Hay Day

Das bleibt mir aus meiner Schulzeit in Erinnerung: Die schöne Abschlussfahrt nach Kroatien.

So würde ich meine Schulzeit beschreiben: Eine schöne Zeit mit ein paar Höhen und Tiefen

Ohne die hätte ich meine Schulzeit nicht überlebt: Sarah, Jana, Eva und Lena

Grund, warum ich noch nicht abgebrochen habe: Mein Traumberuf

Lustiges Zitat aus einem Grundschulzeugnis: „Antonia ist eine fröhliche, nette Schülerin, die sich immer an die Regeln hält.“

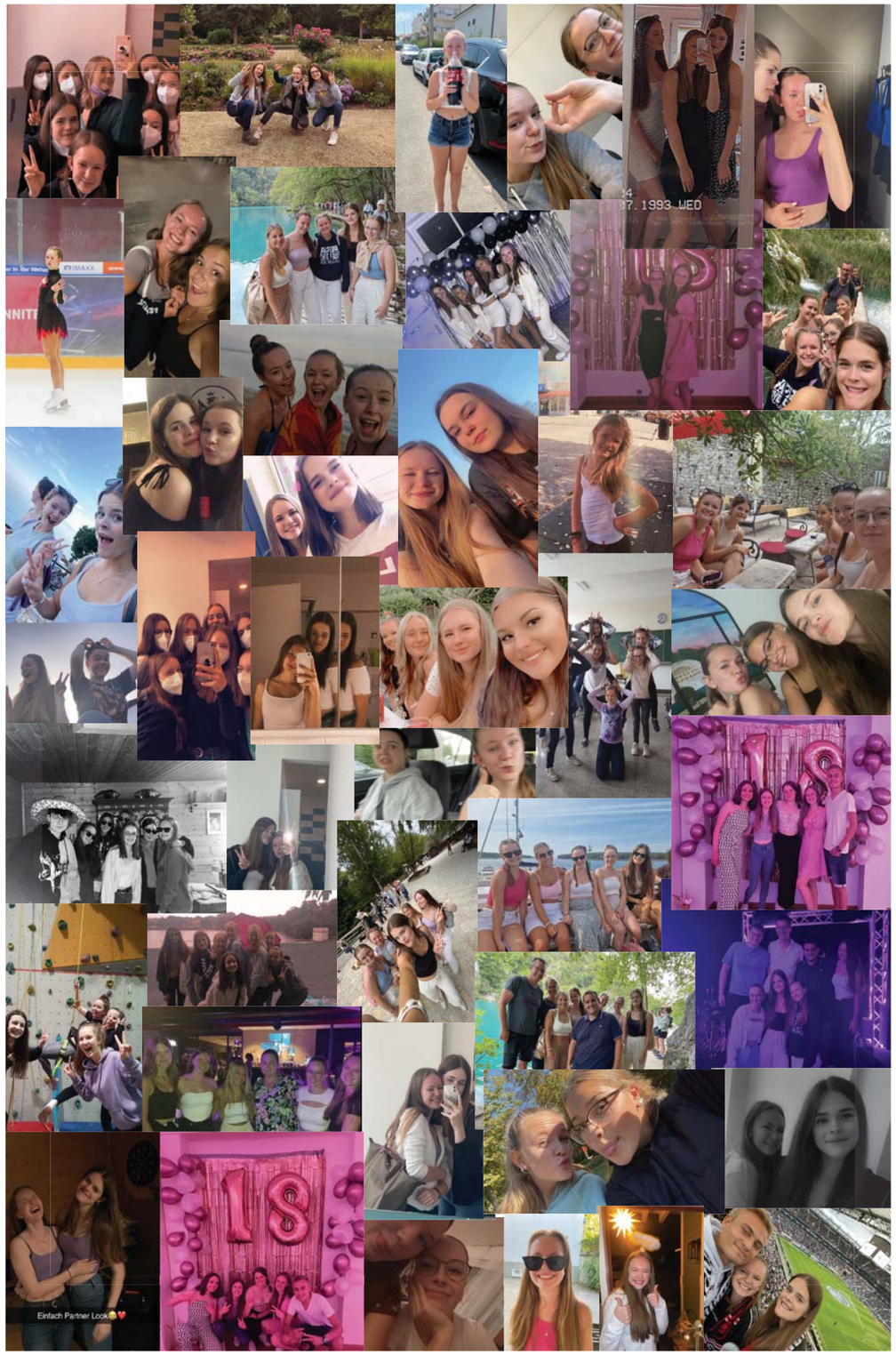

CHIARA PRASSER

Motto: „Don´t feel stupid if you don´t like what everyone pretends to love.“ - Emma Watson

Geburtstag: 07.07.2004

Leistungskurse: Deutsch & Englisch

Traumberuf: Architektin oder Testfahrerin für die Auto Bild :)

Lieblingslehrer: Herr Raino, Herr Wavra & Herr Priemer

Lieblingsfach: Geschichte, Englisch & Kunst

Dieses Fach geht gar nicht: Chemie war immer ganz schlimm

Lieblingssitznachbar: Malou, Constanze und meine Mädels :)

Lieblingsbeschäftigung im Unterricht: CandyCrush, Billard, mobile.de, nach Wohnungen & Reisen schauen, shoppen, träumen und mit meinen Sitznachbarn reden

Das bleibt mir aus meiner Schulzeit in Erinnerung: Die Abschlussfahrt nach Kroatien war sehr schön :)

So würde ich meine Schulzeit beschreiben: Ein Großteil meines bisherigen Lebens mit seinen Höhen und Tiefen, vielen tollen Freunden und Erinnerungen, sowie eine Zeit, in der ich als Person gewachsen bin - So langsam wird es aber mal Zeit für einen Neuanfang...

Ohne die hätte ich meine Schulzeit nicht überlebt: Sicher nicht ohne meine lieben Freunde, die Unterstützung meiner Familie, Zeit für mich und meine Hobbies und Ferien

Grund, warum ich noch nicht abgebrochen habe: Um meine Erwartungen an mich selbst zu erfüllen, denn wenn ich etwas anfange, ziehe ich es auch bis zum Ende durch

Lustiges Zitat aus einem Grundschulzeugnis: „Chiara folgt dem Unterricht still und aufmerksam. Sie beteiligt sich nur selten freiwillig, wird sie jedoch zur mündlichen Mitarbeit durch den Lehrer ermuntert, liefert sie gute Beiträge.“

LILLI REITZ

Motto: „die with memories, not dreams“

Geburtstag: 25.03.2005

Leistungskurse: Bio, Englisch

Traumberuf: Biologin

Lieblingslehrer: Frau Hofmann aus der Grundschule

Lieblingsfach: Bio

Dieses Fach geht gar nicht: Englisch

Lieblingssitznachbar: Nanni

Lieblingsbeschäftigung im Unterricht: Mancala & Billiard spielen, mit Fiona in Mathe Lachanfälle bekommen ;)

Das bleibt mir aus meiner Schulzeit in Erinnerung: Ich hab erst in der 13. Klasse gelernt, dass ein Monat weniger als 6 Wochen ist und ich somit die letzten 18 Jahre falsch gerechnet habe

So würde ich meine Schulzeit beschreiben: ups and downs

Ohne die hätte ich meine Schulzeit nicht überlebt: Meine Mädels, meine Vape, die Bäckerfrauen & die Klausuren / Aufsätze meiner Schwester ;)

Grund, warum ich noch nicht abgebrochen habe: Zu faul

Lustiges Zitat aus einem Grundschulzeugnis: „Lilli nimmt mit Freude am Sportunterricht teil und setzt oft das Seil oder auch das Rollbrett ein“

Substantiv [Lilli]

Die eine Person, mit der man immer etwas zu lachen hat, die eine Allergie gegen Nagellack hat und die schon in den Weihnachtsferien ihre Abi-Lernzettel fertig hat. **Lilli Reitz** ist eine liebenswerte und fröhliche Person, mit der jedes Chemie-Experiment zum Abenteuer wird und die ohne ihre Vape wahrscheinlich schon lange verzweifelt wäre. Eine **Lilli** braucht eindeutig jeder im Leben.

***Siehe auch**: Partylöwin, Trinkbuddy, Vor-der-Schule-Parkerin, Nichtraucher*

SÖNKE RISSE

Motto: „intim im team“

Geburtstag: 21.11.2005

Leistungskurse: Chemie, Mathe

Traumberuf: Arzt

Lieblingslehrer: Signor Raino (il capo)

Lieblingsfach: Mathe

Dieses Fach geht gar nicht: Kunst/Musik

Lieblingssitznachbar: An-Vinh

Lieblingsbeschäftigung im Unterricht: Kaugummis kauen

Das bleibt mir aus meiner Schulzeit in Erinnerung: Kursfahrt und Zeltlager

So würde ich meine Schulzeit beschreiben: Seriös, sauber, sicher

Ohne die hätte ich meine Schulzeit nicht überlebt: Boa und die Jongs

Grund, warum ich noch nicht abgebrochen habe: Brauch Abi für Medizin Scheiße

Lustiges Zitat aus einem Grundschulzeugnis: „Deinen Pädagogen tritts Du meistens höflich, offen und vetrauensvoll entgegen, neigst aber auch zu vielen Diskussionen mit ihnen.“

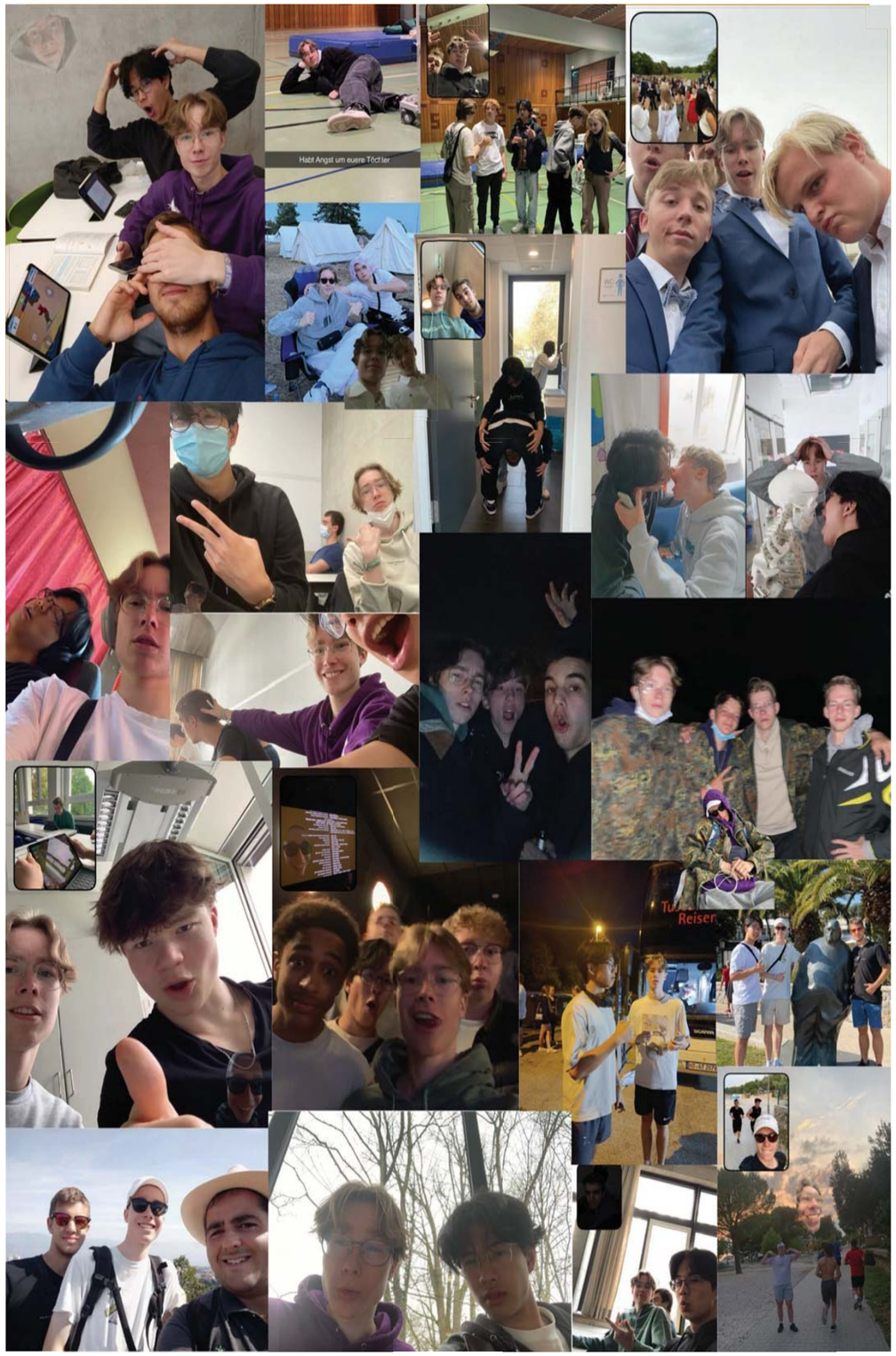

MALOU ROCHELL

Motto: „that wasn't like highschool musical at all"

Geburtstag: 07.08.2005

Leistungskurse: Deutsch und Biologie

Traumberuf: Juristin und Moderatorin

Lieblingslehrer: Herr Böhm und Herr Fröhlich

Lieblingsfach: Religion und Deutsch

Dieses Fach geht gar nicht: Physik

Lieblingssitznachbar: Chiara, Valentina und Elisabeth <3

Lieblingsbeschäftigung im Unterricht: Alles mitschreiben, quatschen, HayDay spielen, Whatsapp schreiben

Das bleibt mir aus meiner Schulzeit in Erinnerung: Die Pausen, 7. Stunden, JGCL Kennlernwochenende, Herr Jungs Lebensgeschichten, die absolut bescheuerte Mediennutzungsordnung, unsere Sport- Tänze in der Oberstufe, Gerüchte, ein- und auspark Versuche, Netflix in Chemie, schwänzen um lernen zu können und natürlich alle meine Freunde und schönen Gespräche die ich mit vielen Leuten haben durfte

So würde ich meine Schulzeit beschreiben: Viel (und unnötiges) lernen; oft anstrengend, aber manchmal schön, viel Stress und Streit aber auch Freundschaften fürs Leben <3, insgesamt trotzdem nicht meins

Ohne die hätte ich meine Schulzeit nicht überlebt: Johannes, Valentina, Chiara, Elisabeth, Chicko, Mittagspausen, Kaugummi, Glätteisen, viel Monster, Gym, Jogginghose, Café Dates

Grund, warum ich noch nicht abgebrochen habe: Um Jura studieren zu können

Lustiges Zitat aus einem Grundschulzeugnis: „Mit Geld geht Malou geschickt um und beweist schon gute Fähigkeiten im problemlösenden Denken."

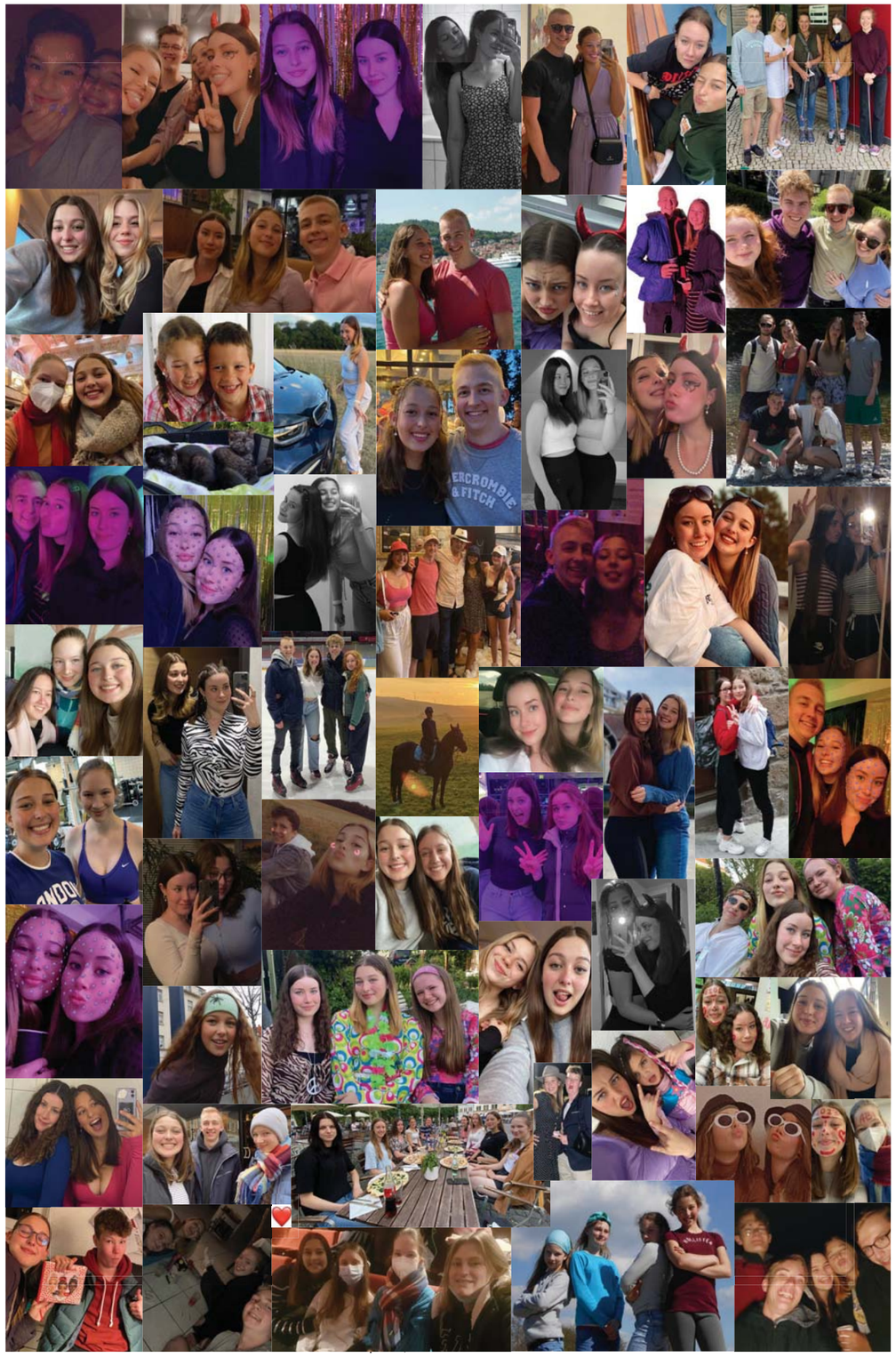

MAXIMILIAN SAMMETH

Motto: „Glück ist wie das Meer, die Wellen kommen auch immer wieder“

Geburtstag: 11.10.2004

Leistungskurse: Mathe & PoWi

Traumberuf: Kapitän

Lieblingslehrer: Frau Marmion

Lieblingsfach: PoWi oder Sport

Dieses Fach geht gar nicht: Kunst

Lieblingssitznachbar: Franzi, Feli, Louisa, Leo, Gröni

Lieblingsbeschäftigung im Unterricht: Darts und Crazy-8

Das bleibt mir aus meiner Schulzeit in Erinnerung: Playmobil-Videos

So würde ich meine Schulzeit beschreiben: Eine Zeit zum Weiterentwickeln. Nicht nur wissens-, sondern auch lebensbereichernd mit vielen unvergesslichen Erinnerungen, wertvollen Kontakten, Höhen und Tiefen.

Ohne die hätte ich meine Schulzeit nicht überlebt: A‘Ps und viele mehr

Grund, warum ich noch nicht abgebrochen habe: Mein Stundenplan wurde von einem berühmten Wahrsager erstellt und ich konnte es nicht riskieren, das Schicksal zu missachten. (diese Antwort wurde von ChatGPT erstellt)

Lustiges Zitat aus einem Grundschulzeugnis: „Maximilian pflegt regen Kontakt zu anderen Kindern in der Lerngruppe und kommt im Kunstunterricht zu sauber gestalteten, fantasievollen Ergebnissen.“

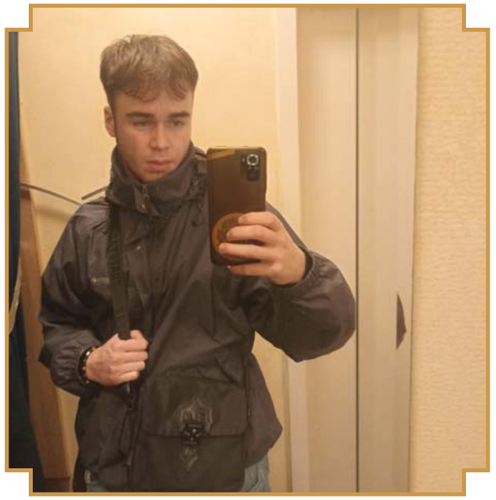

SIMON SCHEIBEL

Motto: „Mal verliert man, mal gewinnen die andern. Passiert den besten. Schule ist halt wie ne Tür nh. Musste durch. 239er“

Geburtstag: 25.11.2004

Leistungskurse: Englisch / Deutsch

Traumberuf: Künstler (aber nicht Ben)

Lieblingslehrer: Herr Raino

Lieblingsfach: Religion bei Herr Göttle

Dieses Fach geht gar nicht: Mathematik

Lieblingssitznachbar: Richard Diel

Lieblingsbeschäftigung im Unterricht: Dissoziieren

Das bleibt mir aus meiner Schulzeit in Erinnerung: Burschenschaft, Herr Raino, Herr Göttle und JGCL

So würde ich meine Schulzeit beschreiben: Ich hab das maximale Minimum geleistet und das minimale Maximum rausgeholt

Ohne die hätte ich meine Schulzeit nicht überlebt: Koffein und Nikotin

Grund, warum ich noch nicht abgebrochen habe: Rave Sommer 2022

Lustiges Zitat aus einem Grundschulzeugnis: ,,Simon ist cool“ oder so, keine Ahnung, hab mein Grundschulzeugnis nicht gefunden

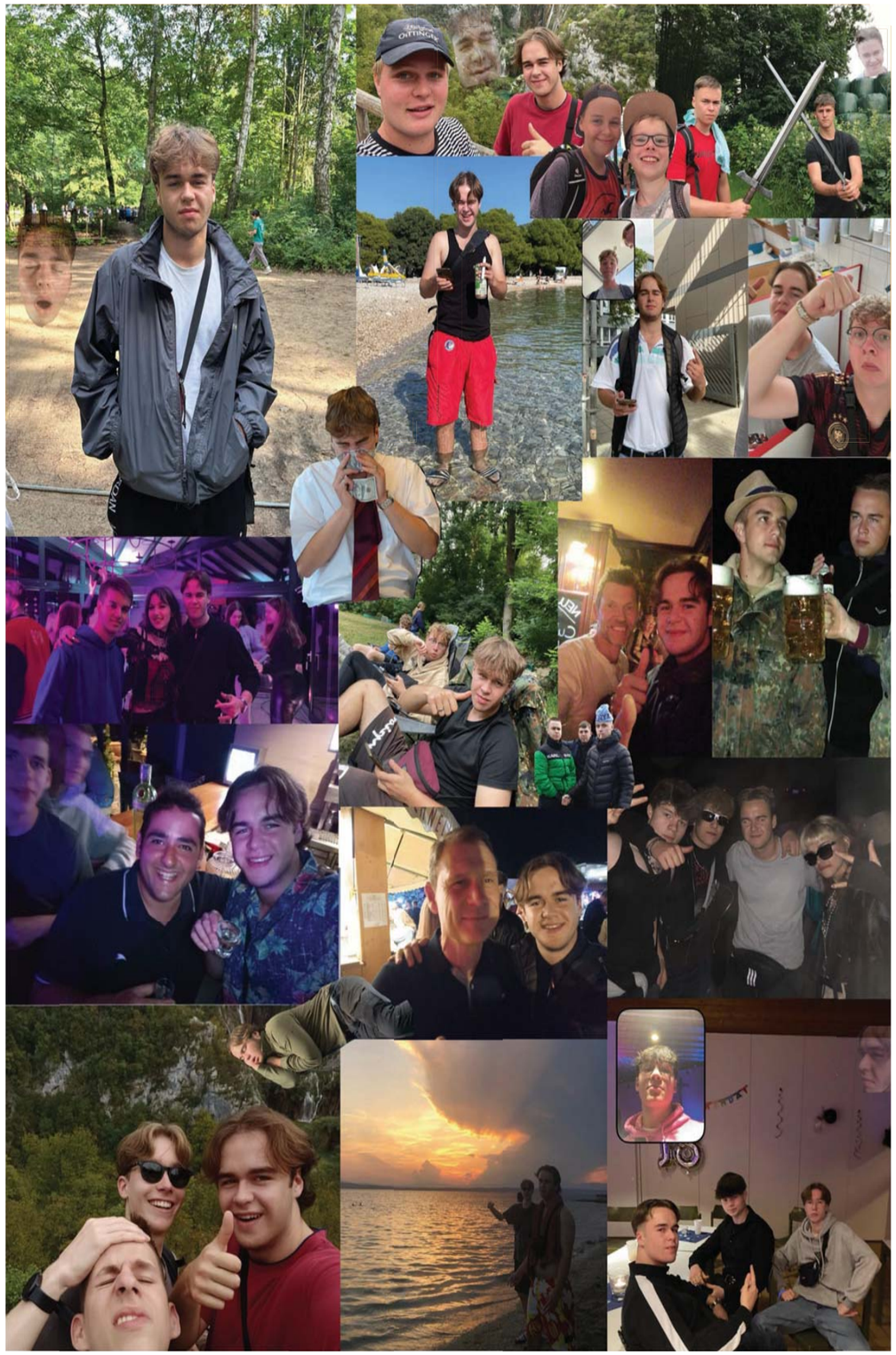

FIONA SCHEMPP

Motto: „lebe bewusst, liebe bedingungslos, lache oft“

Geburtstag: 09.08.2005

Leistungskurse: Deutsch und Biologie :)

Traumberuf: Selbständig zu sein

Lieblingslehrer: Frau Hölscher und Frau Wavra

Lieblingsfach: Sport und Biologie

Dieses Fach geht gar nicht: Physik

Lieblingssitznachbar: Lilli, Hannah und Ben

Lieblingsbeschäftigung im Unterricht: Mit Lilli gegen Nanni, Jani und Jola Lyrics erraten spielen, gegen Ben im Darts gewinnen, mit Hannah in Deutsch lachflashs bekommen, mit Adi und Lilli Essens Videos schauen, wenn wir Hunger haben

Das bleibt mir aus meiner Schulzeit in Erinnerung: Die unfassbar lustigen Mathestunden mit Lilli, in denen wir immer einen lachflash bekommen haben und Herr Sitek uns verwirrt angeschaut hat, die unvergesslichen Bio Stunden bei Frau Hölscher, die wie eine ältere Freundin für uns war und immer lustige Geschichten erzählt hat, die gcl Gruppenstunden mit Greta, die jeden Freitag das Highlight des Tages waren, die Kursfahrten und Ausflüge mit dem Kurs, auf denen nur gelacht wurde und wir viel Spaß hatten, die Pausen und Freistunden mit den Mädels, in denen wir uns gegenseitig den miesen Schultag versüßen wollten

So würde ich meine Schulzeit beschreiben: Es war eine sehr lustige und spannende Zeit. Meine Schulzeit war sehr vielseitig und ich habe viele Erfahrungen gemacht, sowie Freundschaften fürs Leben geschlossen. Ich bin dankbar, dass ich all das erleben durfte, auch wenn es viele Auf und Abs, sowie glückliche und traurige Momente gab. Ich werde immer auf meine Schulzeit zurück blicken und meinen Jahrgang vermissen. Ich hoffe, dass wir alle 10 Jahre mal ein Jahrgangstreffen machen und uns alle wiedersehen :)

Ohne die hätte ich meine Schulzeit nicht überlebt: Ohne Ben, ohne die Mädels, ohne Kaffee, ohne die liebevollen Frauen beim Bäcker, ohne die lustigen Bio Stunden, auf die man sich immer gefreut hat :)

Grund, warum ich noch nicht abgebrochen habe: Mein Motto: Was man angefangen hat, bringt man auch zuende.

Lustiges Zitat aus einem Grundschulzeugnis: „Fiona, die leichten Aufgaben verstehst du nicht und die schwierigen sind dir zu einfach.“

JANA SCHMIDT

Motto: „If you can dream it, you can do it!!“ <3

Geburtstag: 04.07.2005

Leistungskurse: Deutsch & Englisch

Traumberuf: Rangerover Mommie

Lieblingslehrer: Herr Schütz

Lieblingsfach: Reli & Mathe

Dieses Fach geht gar nicht: Bio

Lieblingssitznachbar: Eva, Sarah, Antonia & Lena

Lieblingsbeschäftigung im Unterricht: Angry Birds spielen und quatschen

Das bleibt mir aus meiner Schulzeit in Erinnerung: Die Abschlussfahrt mit Ralphi und Amadeo & Herr Schütz lebhafte Erzählungen über sein erlebnisreiches Leben mit Panzern, Waffen und getunten Autos

So würde ich meine Schulzeit beschreiben: Es war teilweise eine sehr stressige und nervenaufreibende Zeit, die trotzdem im Großen und Ganzen sehr glatt lief und im Nachhinein betrachtet nicht schöner hätte sein können durch all die guten Erfahrungen und wundervollen Menschen, die mir durch diese 13 Jahre geschenkt wurden.

Ohne die hätte ich meine Schulzeit nicht überlebt: MrWissen2go, the Simpleclub, Knowunity & literweise Redbull

Grund, warum ich noch nicht abgebrochen habe: Ich brauche eine Rechtfertigung, um mir ein schönes, viel zu teures Kleid kaufen zu können

Lustiges Zitat aus einem Grundschulzeugnis: „Jana zeigt viel Freude beim Rollenspiel“

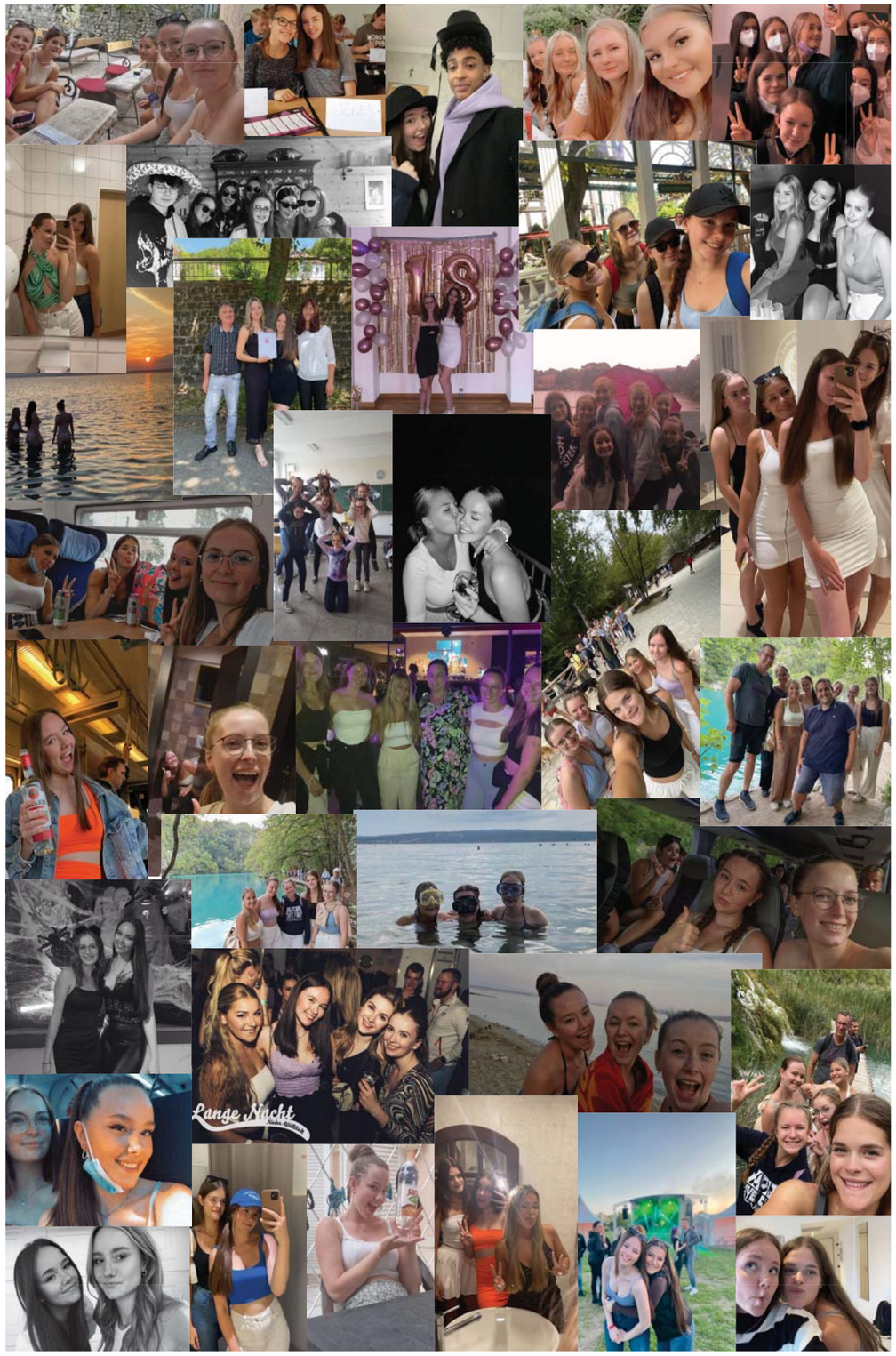

ELIA SCHMIDTMEISTER

Motto: „Man kann nicht zu viel trinken, nur zu wenig vertragen.“

Geburtstag: 06.06.2005

Leistungskurse: Englisch, Biologie

Traumberuf: Reisender

Lieblingslehrer: Herr Wavra

Lieblingsfach: Geschichte

Dieses Fach geht gar nicht: Deutsch

Lieblingssitznachbar: Nicolas, Noel

Lieblingsbeschäftigung im Unterricht: Lesen

Das bleibt mir aus meiner Schulzeit in Erinnerung: Kursfahrt

So würde ich meine Schulzeit beschreiben: Körperlich anwesend

Ohne die hätte ich meine Schulzeit nicht überlebt: Nicolás, Elias, ChatGPT, MrWissen2go

Grund, warum ich noch nicht abgebrochen habe: Was hätte ich sonst tun sollen?

Lustiges Zitat aus einem Grundschulzeugnis: „Im Sportunterricht bereiten ihm rhythmische Inhalte Probleme.“

JARA SCHRAMM

Motto: „Ein Lächeln kann Berge versetzen“

Geburtstag: 06.04.2005

Leistungskurse: Chemie und Mathe

Traumberuf: /

Lieblingslehrer: Herr Schiel

Lieblingsfach: Mathe

Dieses Fach geht gar nicht: Geschichte

Lieblingssitznachbar: Carolina, Valentina

Lieblingsbeschäftigung im Unterricht: Mit Sitznachbar reden

Das bleibt mir aus meiner Schulzeit in Erinnerung: Die Abschlussfahrt und viele schöne Freistunden

So würde ich meine Schulzeit beschreiben: Es war eine sehr schöne und lustige Zeit

Ohne die hätte ich meine Schulzeit nicht überlebt: Rudis-Reste-Rampe und andere Freunde

Grund, warum ich noch nicht abgebrochen habe: /

Lustiges Zitat aus einem Grundschulzeugnis: „Es gelingt ihr immer besser, die Hausaufgaben regelmäßig zu erledigen.“

LEO SCHUBRING

Motto: „I win, that's what I do."

Geburtstag: 11.07.2004

Leistungskurse: Latein-LK, Biologie-LK

Traumberuf: Investment Banker, Unternehmer, Startup-Gründer

Lieblingslehrer: Herr Heinrich

Lieblingsfach: Latein, Politik und Wirtschaft, Sport

Dieses Fach geht gar nicht: Religion

Lieblingssitznachbar: Franzi, Maxi S./G., Ben N.

Lieblingsbeschäftigung im Unterricht: Porsche-Konfigurator und WebWeaver

Das bleibt mir aus meiner Schulzeit in Erinnerung: Lahmacun in der Mittagspause

So würde ich meine Schulzeit beschreiben: Mischung aus Sinn und Unsinn

Ohne die hätte ich meine Schulzeit nicht überlebt: Stammtisch mit den Jungs

Grund, warum ich noch nicht abgebrochen habe: Meine „Ratio"

Lustiges Zitat aus einem Grundschulzeugnis: „Leo ist selbstbewusst und zeigt sich äußerst kommunikativ mit seinem Sitznachbarn."

PAUL SCHULTHEIS

Motto: „Tempo ist kein Taschentuch“

Geburtstag: 29.09.2004

Leistungskurse: Englisch/Powi

Traumberuf: Unternehmer

Lieblingslehrer: Herr Schiel

Lieblingsfach: Mathe bei Herr Seidel

Dieses Fach geht gar nicht: Musik

Lieblingssitznachbar: Simon, Noah, Ben, Fabi

Lieblingsbeschäftigung im Unterricht: Bussimulator

Das bleibt mir aus meiner Schulzeit in Erinnerung: /

So würde ich meine Schulzeit beschreiben: Es gab glaube ich keinen Tag, an dem man nicht über irgendwas lachen konnte!

Ohne die hätte ich meine Schulzeit nicht überlebt: Die letzte Reihe

Grund, warum ich noch nicht abgebrochen habe: Unnötig

Lustiges Zitat aus einem Grundschulzeugnis: /

MARIUS SIEGENTHALER

Motto: „Ein gutes Rennpferd springt nur so hoch wie es muss“

Geburtstag: 07.01.2005

Leistungskurse: Englisch, Chemie

Traumberuf: Dichter und Komponist

Lieblingslehrer: Herr Meisinger, Frau Baulig

Lieblingsfach: Englisch

Dieses Fach geht gar nicht: PoWi (außer bei Günzel)

Lieblingssitznachbar: Mathe GK Herr Seidel letzte Reihe

Lieblingsbeschäftigung im Unterricht: Richard beim Mewen zuschauen.

Das bleibt mir aus meiner Schulzeit in Erinnerung: Das Bermudadreieck

So würde ich meine Schulzeit beschreiben: Tot

Ohne die hätte ich meine Schulzeit nicht überlebt: Burschenschaft

Grund, warum ich noch nicht abgebrochen habe: RindswurstDay und JuppiDay

Lustiges Zitat aus einem Grundschulzeugnis: „Den Lehrkräften gegenüber zeigt er sich meist zurückhaltend und sucht eher zögernd persönlichen Kontakt.“

JOHANNA SORG

Motto: “Ich umgebe mich nur mit Leuten, die es schaffen, mich intellektuell zu stimulieren“ :) My Girl

Geburtstag: 01.04.2005

Leistungskurse: Deutsch & Englisch

Traumberuf: Anwältin

Lieblingslehrer: Frau Willershäuser

Lieblingsfach: Geographie & Religion

Dieses Fach geht gar nicht: Physik, deshalb wurde das auch so schnell wie möglich abgewählt

Lieblingssitznachbar: Sophia, Annika, Selina, Chiara, Angelina und sonst eigentlich jeder, mit dem man interessante Gespräche abgesehen vom Unterrichtsinhalt führen kann

Lieblingsbeschäftigung im Unterricht: Nach schönen Hotels und tollen Reisezielen suchen & Online Shopping

Das bleibt mir aus meiner Schulzeit in Erinnerung: Viele schöne Momente mit tollen Freunden und, dass das Mitochondrium das Kraftwerk der Zelle ist.

So würde ich meine Schulzeit beschreiben: Im Großen und Ganzen war es dann doch ziemlich nett.

Ohne die hätte ich meine Schulzeit nicht überlebt: Definitiv nicht ohne Sophia, Annika, Selina, Chiara und Simpleclub

Grund, warum ich noch nicht abgebrochen habe: Damit ich den im Unterricht geplanten Urlaub irgendwann finanzieren kann und weil ich ein schönes Abiball-Kleid habe möchte

Lustiges Zitat aus einem Grundschulzeugnis: „Ihr Verhältnis zu Lehrern ist unbeschwert und vertrauensvoll. Im Sportunterricht zeigt Johanna viel Freude an der Bewegung; besonders motiviert nimmt sie an Spielen in der Klassengemeinschaft teil.“

LENNART STEININGER

Motto: „Der Mensch ist die Summe seiner 5 besten Feunde“

Geburtstag: 05.10.2005

Leistungskurse: PoWi und Chemie

Traumberuf: Upper Management? Im Endeffekt irgendwas mit coolen Leuten und ein erreichbares Ziel... Im Endeffekt sollte ich einfach zufrieden sein.

Lieblingslehrer: Frau Prada

Lieblingsfach: PoWi

Dieses Fach geht gar nicht: Musik, Kunst, Latein oder Religion... im Endeffekt immer lehrerabhängig

Lieblingssitznachbar: Luke oder Dylan, der eine für coole Diskussion oder witzige Sprüche, der andere für TFT Coaching und gemeinsames Aufregen über Herrn Böhm

Lieblingsbeschäftigung im Unterricht: Reddit, Clash Royal oder Schach... oder mitmachen, je nachdem wie wichtig das Fach oder wie spannend die Diskussion ist

Das bleibt mir aus meiner Schulzeit in Erinnerung: Das das Soziale wichtiger ist als Noten. Ohne gute Freunde kann man glaube ich nicht glücklich werden.

So würde ich meine Schulzeit beschreiben: Die Schulzeit war Overall einfach eine sehr beefreiende Zeit. Ich hatte viel Freizeit und habe viele sehr coole Menschen kennengelernt. Ich habe auch zugegebenermaßen echt viel gelernt... nicht nur für Noten, sondern auch fürs Leben (ich weiß wie klischeehaft das klingt)

Ohne die hätte ich meine Schulzeit nicht überlebt: Dylan, Luke und mein Tablet + all die netten Menschen, die ich in der Oberstufe kennenlernen durfte

Grund, warum ich noch nicht abgebrochen habe: Ich brauche das Abitur für mein Studium... und weil ich nichts besseres zu tun habe.

Lustiges Zitat aus einem Grundschulzeugnis: „[Lennart] hat z.T. eher geringes Selbstvertrauen: „Ich bin doch kleiner, als die Anderen...“

JOHANNA STRATMANN

Motto: „Und es wird trotzdem wieder Sommer“ - Tschieff

Geburtstag: 09.12.2004

Leistungskurse: Mathe, PoWi

Traumberuf: /

Lieblingslehrer: GIDA und Herr Raino

Lieblingsfach: Englisch

Dieses Fach geht gar nicht: Mathe (tut mir leid Herr Stehning)

Lieblingssitznachbar: Alle meine Freunde

Lieblingsbeschäftigung im Unterricht: Urlaub planen und von Urlaub tagträumen

Das bleibt mir aus meiner Schulzeit in Erinnerung: Die 2 Tage Berlin und Kroatien, vom Unterrichtsstoff nichts

So würde ich meine Schulzeit beschreiben: LEGEN … wait for it … DARY!

Ohne die hätte ich meine Schulzeit nicht überlebt: Freunde, Freistunden und meine Fähigkeit Schulstress zu verdrängen, besonders an Wochenenden und in den Ferien

Grund, warum ich noch nicht abgebrochen habe: Meine Ansprüche sind zu hoch, um von Harz IV leben zu können

Lustiges Zitat aus einem Grundschulzeugnis: „Johanna hat mit wechselndem Interesse und Engagement am katholischen Religionsunterricht teilgenommen.“

ANNIKA TWELE

Motto: „Carpe diem“

Geburtstag: 27.05.2005

Leistungskurse: Mathematik, Englisch

Traumberuf: Polizistin in der Reiterstaffel, Ärztin

Lieblingslehrer: Frau Stürtz

Lieblingsfach: Mathematik

Dieses Fach geht gar nicht: Physik

Lieblingssitznachbar: Janika

Lieblingsbeschäftigung im Unterricht: Mich am Unterricht beteiligen

Das bleibt mir aus meiner Schulzeit in Erinnerung: Die Klassenfahrten in der 6. und 8. Klasse und die Abschlussfahrt; dass “der Geliebte des Mädchens“ “sein Geliebter“ und nicht “ihr Geliebter“ ist

So würde ich meine Schulzeit beschreiben: Insgesamt ganz schön

Ohne die hätte ich meine Schulzeit nicht überlebt: Freunde und Familie, Freizeit, Sport

Grund, warum ich noch nicht abgebrochen habe: Abitur

Lustiges Zitat aus einem Grundschulzeugnis: „Annika ist eine aufgeweckte und mitteilungsfreudige Schülerin.“

SEBASTIAN WALDHERR

Motto: „Augen zu und durch“

Geburtstag: 21.11.2004

Leistungskurse: Mathe, Bio

Traumberuf: Hotelmanager

Lieblingslehrer: Herr Stehning

Lieblingsfach: Sport

Dieses Fach geht gar nicht: Geschichte

Lieblingssitznachbar: Philip Olson

Lieblingsbeschäftigung im Unterricht: Schach

Das bleibt mir aus meiner Schulzeit in Erinnerung: Abschlussfahrt

So würde ich meine Schulzeit beschreiben: Berg und Tal Fahrt

Ohne die hätte ich meine Schulzeit nicht überlebt: Mittagspause in der Stadt mit Philip

Grund, warum ich noch nicht abgebrochen habe: Gezwungen zum ABI von Papa & Mama

Lustiges Zitat aus einem Grundschulzeugnis: „Im Fach Mathematik rechnet Sebastian auch schwierige Aufgaben im Zahlenraum bis 20 sicher, schnell und ohne zusätzliche Hilfsmittel.“

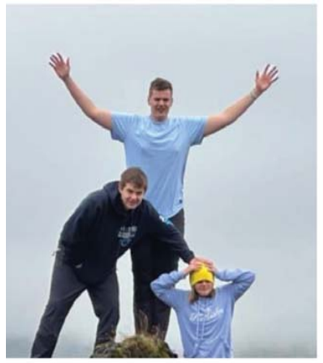

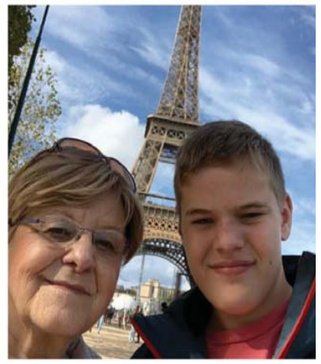

FABIAN WEIL

Motto: „Probleme sind nur dornige Chancen, werde reicher als die Geissens“

Geburtstag: 12.11.2004

Leistungskurse: Biologie und Politik und Wirtschaft

Traumberuf: Privatier

Lieblingslehrer: Herr Göttle

Lieblingsfach: Religion, Sport und Politik und Wirtschaft

Dieses Fach geht gar nicht: Französisch und Physik

Lieblingssitznachbar: Ben Neumann

Lieblingsbeschäftigung im Unterricht: Aus dem Fenster schauen und Blockudoku spielen

Das bleibt mir aus meiner Schulzeit in Erinnerung: Frau Wangards Fehlzeiten und Herr Seidels Begrüßungen

So würde ich meine Schulzeit beschreiben: Achterbahnfahrt

Ohne die hätte ich meine Schulzeit nicht überlebt: J-GCL, Burschenschaft und Stammtisch

Grund, warum ich noch nicht abgebrochen habe: Zu anstrengend, sich abzumelden

Lustiges Zitat aus einem Grundschulzeugnis: „Da er sich hin und wieder von seiner Arbeit ablenken lässt, gelingt es ihm manchmal nicht, seine Aufgaben zügig zu beenden.“

EMMA WESTPHAL

Motto: „Wahre Helden sind oft klein und Idioten meistens riesig…“ (Bibi und Tina)

Geburtstag: 09.07.2004

Leistungskurse: Biologie und Deutsch

Traumberuf: Haupt-und Realschullehrerin

Lieblingslehrer: Frau Hölscher

Lieblingsfach: Deutsch

Dieses Fach geht gar nicht: Physik

Lieblingssitznachbar: Svea

Lieblingsbeschäftigung im Unterricht: Labern

Das bleibt mir aus meiner Schulzeit in Erinnerung: Das Essen meiner Freunde. Jara: Nüsse, Svea: Gemüse und Äpfel, Caro: Knabberzeug, Sascha: Duplo, Wasser, Chiara: Äpfel,…

So würde ich meine Schulzeit beschreiben: Is wie ’ne Tür, musste durch.

Ohne die hätte ich meine Schulzeit nicht überlebt: Rudis-Reste-Rampe

Grund, warum ich noch nicht abgebrochen habe: Snacks von meinen Freunden

Lustiges Zitat aus einem Grundschulzeugnis: „Sie singt gerne und lernt Lieder schnell auswendig.“

HANNAH WEYRAUCH

Motto: „In einer Welt voller Gravitation macht deine Leichtigkeit den Unterschied“

Geburtstag: 01.06.2005

Leistungskurse: Deutsch, Bio

Traumberuf: Ärztin

Lieblingslehrer: Frau Wavra

Lieblingsfach: Schulschluss

Dieses Fach geht gar nicht: Mathe

Lieblingssitznachbar: Lena

Lieblingsbeschäftigung im Unterricht: So tun als hätte ich es verstanden

Das bleibt mir aus meiner Schulzeit in Erinnerung: Abschlussfahrt

So würde ich meine Schulzeit beschreiben: Berg und Talfahrt

Ohne die hätte ich meine Schulzeit nicht überlebt: Freunde und Photomath

Grund, warum ich noch nicht abgebrochen habe: Mami und Papi…

Lustiges Zitat aus einem Grundschulzeugnis: „Mathematische Beziehungen zu erfassen, fällt ihr leicht“

FELICIA WILDMANN

Motto: „Wer es nicht probiert, hat schon verloren;)“

Geburtstag: 19.02.2005

Leistungskurse: Biologie (Herr Jung), Latein (Herr Wavra)

Traumberuf: Ärztin

Lieblingslehrer: Herr Jung, Frau Hinz

Lieblingsfach: Biologie

Dieses Fach geht gar nicht: Englisch

Lieblingssitznachbar: AP‘s

Lieblingsbeschäftigung im Unterricht: Smilies malen:)

Das bleibt mir aus meiner Schulzeit in Erinnerung: Das Zusammensitzen in den Freistunden, Home-Schooling, Zeit mit Freunden verbringen, die Klausurenphase, Bundesjugendspiele, Sanieinsätze, gefühlt mehr in der Schule sein (Oberstufe), als irgendwo sonst, Mittagspausen, das Obduzieren von Schweineaugen, natürlich die Lehrer, die tolle Zeit auf der Abschlussfahrt in Amsterdam und das Segeln und hoffentlich ein paar Lerninhalte;)

So würde ich meine Schulzeit beschreiben: Schön, lehrreich, Freundschaftenort, manchmal etwas stressig , aber insgesamt so gut, dass ich immer gerne zur Schule gegangen bin:)

Ohne die hätte ich meine Schulzeit nicht überlebt: Schule ohne Freunde, macht nur halb so viel Freude! ;)

Grund, warum ich noch nicht abgebrochen habe: Wollte gerne Arzt werden…

Lustiges Zitat aus einem Grundschulzeugnis: „Felicia hat den Zahlenraum bis 20 nun gut erfasst.“

TIM WOYTKE

Motto: „Bestanden ist bestanden“

Geburtstag: 22.02.2005

Leistungskurse: Mathe, Latein

Traumberuf: Pilot

Lieblingslehrer: Herr Wavra

Lieblingsfach: Sport

Dieses Fach geht gar nicht: Chemie

Lieblingssitznachbar: Justus

Lieblingsbeschäftigung im Unterricht: Scheiße labern

Das bleibt mir aus meiner Schulzeit in Erinnerung: Legendäre online Zoom Meetings

So würde ich meine Schulzeit beschreiben: Miese Kriese

Ohne die hätte ich meine Schulzeit nicht überlebt: Ehemalige Mitglieder der 10a unter Führung von Herrn Schütz

Grund, warum ich noch nicht abgebrochen habe: Physik LK ist Gott sei dank nicht zustande gekommen

Lustiges Zitat aus einem Grundschulzeugnis: „Es fällt ihm nicht leicht, sich in die Klassengemeinschaft zu integrieren und der Umgang mit seinen Mitschülern ist nicht immer konfliktfrei.“

LUISA ZOBEL

Motto: „I'm just happy to be here"

Geburtstag: 20.01.2004

Leistungskurse: Englisch, PoWi

Traumberuf: Notfall Sanitäter

Lieblingslehrer: Herr Wavra

Lieblingsfach: Geschichte (Jeder andere Lehrer)

Dieses Fach geht gar nicht: Geschichte (Meisinger)

Lieblingssitznachbar: Lisi, Lennart

Lieblingsbeschäftigung im Unterricht: Schlafen

Das bleibt mir aus meiner Schulzeit in Erinnerung: Das Chaos...Es war immer da, überall.

So würde ich meine Schulzeit beschreiben: Wie eine Welle ging es immer wieder auf und ab. Und genau deswegen hat es so viel Spaß gemacht.

Ohne die hätte ich meine Schulzeit nicht überlebt: Bücher

Grund, warum ich noch nicht abgebrochen habe: Nach 10 Jahren sollte das Schulgeld sich zumindest lohnen

Lustiges Zitat aus einem Grundschulzeugnis: „Luisa kann alle geforderten Plus- und Minusaufgaben im Zahlenraum bis 20 und auch darüber hinaus rechnen, wenn sie möchte."

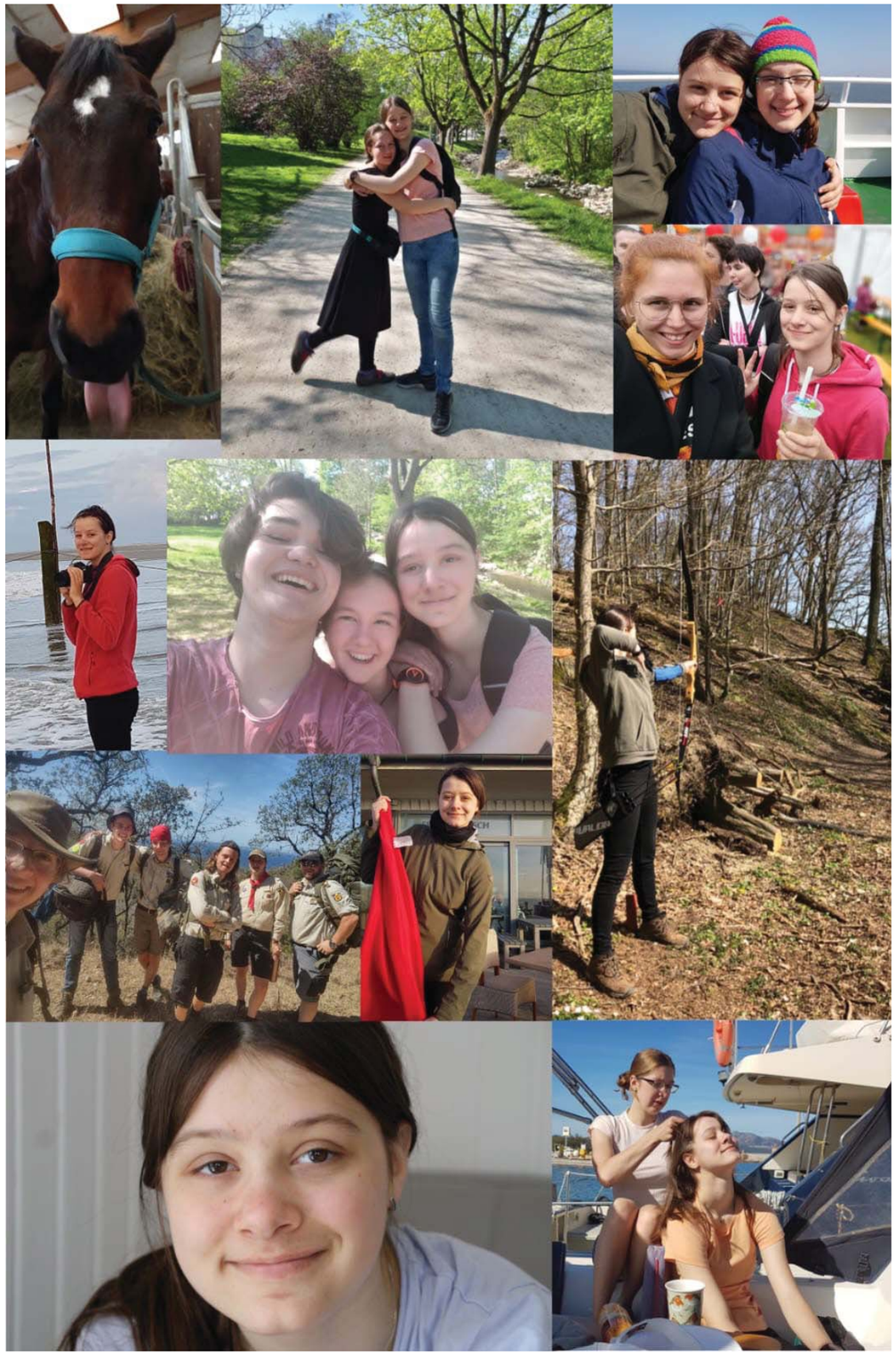

PLATZ FÜR KOMMENTARE

ZITATE

„Warum ist das so Realtalk?“ - Herr Günzel

„Kümmert ihr euch um die Drogen, ich kümmere mich um Merkel.“ - Frau Willershäuser an Ben und Simon gerichtet

„Ich brauche das noch heute, asap“ - Herr Auel

„Nathalie das ist schon bisschen pick me“ - Herr Auel

„Ich glaube im Leben an zwei Dinge: An die Meisterschaft von Schalke 04 und die Auferstehung von Jesus Christus - wobei ich letzteres für sehr viel wahrscheinlicher halte.“ - Herr Auel

„Die erste weibliche Programmiererin war eine Frau.“ - Herr Brückmann

„Ich bin nicht Prostituierte, weil es mir Spaß macht, sondern weil es Geld bringt“ - Frau Lange

„Dein Deutsch gleicht dem eines 5-jährigen Legasthenikers mit Migrationshintergrund.“ - Herr Böhm

„Hat wer Angst vor Hunden? Weil sie ist schwarz“ - Frau Hassfurter

„Locker, locker wie ein Milkyway“ - Herr Böhm

„Ich bin ein Arsch, nh? Kannst ruhig nicken.“ - Herr Jung

„Was geschieht, wenn ihr an eure Embryonalzeit zurückdenkt? - Herr Jung

„Schneid am besten noch was von deinem Finger ab, dann sind noch ein paar Peroxidasen von deinem Blut dabei, haha“ - Herr Jung

„Ganz einfach: was nicht funktioniert, stirbt.“ - Herr Jung

„Ich sag euch eins, hier vorne sitzt der Spaßverderber.“ - Herr Jung

„Ist euch eigentlich klar, dass ihr nackig seid?“ - Herr Jung

„Wo sind die Ho(e)s???“ - Frau Hölscher beim Segel hissen

„Sie treiben es wie die Tiere… von hinten.” - Frau Wavra

„Wenn ich dir jetzt mal richtig auf die Fresse haue, was machst du dann?“ - Herr Jung zu Justus

„Ich will euch ja nicht den Spaß am Leben verderben, ABER…“ - Herr Meisinger

„DANKESCHÖN“ - Herr Meisinger (jede Stunde)

„Jetzt kommt die Reliqueen“ - Leo (über sich selbst)

„Ich bin so ne männliche Schlampe“ - Herr Raino

„Ich musste mich vorhin gegen Ukrainer durchkämpfen“ - Louisa

„Mickey Mouse Armee“ - Herr Meisinger

„Hör auf mich zu schwängern die ganze Zeit“ - Leo

„Herr Meisinger hat so einen zynischen Wandervibe“ - Angelina

Natalie (auf der Toilette): „Man ich wollte nur kurz vapen.“ Louisa: „Die Kinder können ja mitmachen.“

„Das war leicht, das macht Spaß, das funktioniert gut.“ - Herr Seidel

ZITATE

„Wie ne Eiche im Baum“ - Herr Meisinger

„Abhaken und zum nächsten“ - Frau Meisinger

„Dieses Land ist verloren, da bin ich mir sicher“ - Herr Meisinger, weil sein 5.Klässler aufs Klo wollte zum Nase putzen

„Dass der Steinpilz uns jetzt nicht zur Begrüßung die Hand gibt, ist ja klar“ - Leo in Reli

„Wenn ich dem Leo mal richtig auf die Schnauze haue auf der Straße, wärt ihr schon eingeschüchtert“ - Herr Meisinger

„Simon, hast du schonmal gerubbelt?“ - Herr Raino

„Ich hab schonmal ein bisschen mit dem Sönke geflirtet“ - Herr Raino

„Ist es gerade nebelig oder sind meine Augen beschlagen?“ - Ewe

„Tier mit F“ - Simon K.: „Pferd“ - „Legt Eier, mit F“ - Simon K.: „Vogel“

„Vorspeise mit H“ - Luke: „Habicht!!“

„Ihr macht Abi?“ - Herr Priemer, entsetzt

„So, ich geh jetzt erstmal nach Hause und sauf mir einen rein” - Herr Benthaus (mit einem ironischen Unterton)

„Miau!“ - Herr Siteks Handy

„Mut zur Warheit: ich habe heute eine katastrophale Stunde geplant.“ - Frau Willershäuser

„Ich kann kein Deutsch!“ - Herr Sitek fast jede Stunde

„Raaaalf, komm doch mal ins Wasser!“ - Herr Raino um 7 Uhr morgens aus dem Meer

„Diese Engel sind schon richtige Lahmärsche“ - Lena

„Entschuldigt meinen Zynismus“ - Herr Meisinger jede Stunde

„Marius ist für mich nicht schwarz, Marius ist doch Kakao.“ - Herr Raino

„Kim Jong-Un ist ein kleines gepampertes Kind, das zu viel schweizer Schokolade gegessen hat.“ - Herr Meisinger

„Man kann mehrere Frauen haben, aber es gibt nur einen Verein im Leben.“ - Herr Auel

„Frau Meisinger, kann ich gehen?“ - Richard als es im Film zur Sache geht

„Ich wünsche euch ein endgeiles Wochenende“ - Frau Hölscher, Mittwoch um halb fünf

„Ich hasse kleine Leute. Abschaum der Gesellschaft“ - Emma Westphal

„Ich habe das Baby verloren“ - Frau Hölscher, steht leicht geschockt in der Tür zur Biosammlung

„Da muss ich leider passen.“ - Frau Willershäuser

„Da hat es wohl zwischen uns gefunkt.“ - Herr Benthaus, nachdem er an eine Schülerin stößt

„Kommando Retour“

„Dann dürfte ich ihn nicht auspeitschen, auch wenn ich das manchmal gern würde“ - Herr Böhm

„Das ist übrigens der LRS-Kurs, falls da jemand von euch mitgehen möchte.“ - Herr Wavra

ZITATE

„Gibt es freiwillige Damen, die uns das Experiment mal bildhaft vorstellen würden?“ - Herr Lasnitschka

„Er kommt, er kommt!“ - Herr Lasnitschka

„7 Leute? Ihr seid keine Gruppe, ihr seid eine Klassenfahrt!“ - Herr Krämer

„Stimmt jetzt nicht alles, was ich gesagt habe… aber das meiste!“ - Herr Jung

„Ethanol ist für alles die Lösung“ - Herr Raino

„Mo…Mo…Mo…Moooment“„Entschuldigung, ich war ein parr fünft Klässler befriedigen“ - Herr Böhm

„Wenn du unbedingt einen Rausch willst, dann besorgste dir halt LSD“ - Herr Jung

„Ich sehe es den Schülern an, die am Wochenende ihre Persönlichkeit verloren haben“ - Herr Auel

„Mein Problem ist, dass ich mich nicht verkaufen kann…“ - Herr Brückmann

„Ist es jetzt so, dass das Lied das Gedicht vergewaltigt hat oder nicht?“ - Frau Wavra

„Glauben tuste schräch gegenüber“ „Das mit dem Sterben ist sehr praktisch“ - Herr Jung

„Wer ist denn hier FKKler?“ - Herr Wavra

„Was? Äpfel? Bananen? Planierraupen?“

„Der Trank erklärt, warum Faust so geil ist“ - Frau Wavra

„Wir sehen, dass die Motivation nach diesem langen Tag jetzt mathematisch gegen 0 geht. Aber ich will hier jetzt keinen Grenzwert bestimmen“

„Ihr sollt nicht eure Mitschüler anzünden!“ - Frau Poppe

„Das Reich ist noch nicht vollendet“ - Herr Böhm

„Seine Frau ist ja ein scharfes Luder“ - Herr Böhm

„Daran hat auch unser guter Adolf gedacht“ - Herr Böhm

„Ich möchte LSD nehmen“ - Herr Raino

„Ja, Ja, Ja, riiiichtig!“ - Frau Wavra

„Ich komm immer von hinten“ - Frau Zinserling

„Diese Besetzung muss ein Irrtum sein. GOTTESWILLEN.“

„Die Teletabbis sind LSD für Kleinkinder“ - Herr Jung

„Wer opfert sich auf dem Altar unseres Deutschunterrichts?“ - Frau Meisinger

„Ich habe früher Kinder gebissen“ - Herr Göttle

„Es ist jetzt nicht mein Kreislauf der flimmert, sondern der Beamer“ - Herr Brückmann

„Packt das Essen jetzt mal weg, über Weihnachten werden einige von euch eh noch genug zunehmen!“ - Herr Wavra

ZITATE

„Also langsam zweifle ich an meinen Fähigkeiten“ - Herr Brückmann

„Die Aufgabe ist so wie der Herr Raino… sieht schwerer aus, als sie ist“ - Herr Raino

„Ich höre Stimmen“ - Frau Marmion

„Faust will Gretchen direkt flachlegen“ - Frau Wavra

„Wir können da jetzt theoretisch absolute Geilheit hinschreiben, aber nennen wir es lieber aggressive Sexualität“ - Frau Wavra

„Nathalie, kannst du bitte mit dem Geklimper aufhören, es stört.“ - Frau Schüßler

„Was ist der Unterschied zwischen Socken und einem Politiker? Die Socken sind für die Füße und der Politiker ist fürn Arsch“

„Die Politik ist wie die Männerwelt - eine reinste Katastrophe.“ - Jana

„Ich wollte eigentlich die Chance geben zur gegenseitigen Befruchtung.“ - Herr Gölzhäuser

„Ohne Max zu singen ist schlecht, aber ohne Lena zu singen ist gut :)“ - Herr Gölzhäuser

„Jakob, du bist auch ein Vergewaltiger!“ - Herr Gölzhäuser

„Ich könnt die Typen auch hauen und krieg sie nicht zum Latein machen“ - Herr Gölzhäuser mit aufkommender Verzweiflung

„Nagelt mich darauf nicht fest“ - Frau Willershäuser

„Das waren damals noch richtige Flüchtlinge“ - Herr Meisinger

„Wir gehen ja nichtmal mehr Fussball spielen, wenn es regnet, wie sollen wir dann noch erbitterten Widerstand leisten können? - Herr Meisinger

„Wenn man sich über seinen Stundenplan heute beschwert, muss man das immer relativieren, da müsste man sich in der Zeit auch mal zurückbeamen (Nachkriegszeit)“ - Herr Meisinger

„Manchmal wünsch ich mir die Fünftklässler heute würden ihre überschüssige Energie auch so abarbeiten“ - Herr Meisinger (Im Bezug auf fliehende Kinder nach dem 2. Wk.)

„Scheißegal, der Jude war´s!“ - Herr Meisinger

„Das waren alles andere als freie Wahlen so wie wir sie noch (!) heute bei uns kennen“ - Herr Meisinger

„Der Trick ist so alt und hat´n Bart, dass die Amis Zahnbürsten draus gemacht haben“

„Man kann ja mit einer inkompatiblen Person einfach in ein Randgebiet gehen und dort „verkehren“, insofern man verhütet.“ - Richard bezüglich Corpus Delicti

„Wreck your neck bitches“ - Frau Meisinger

„Wenn ich nicht mehr an dieser Schule unterrichten möchte, dann rufe ich mir einfach ein Taxi und wenn der Fahrer mich fragt, wohin ich möchte, dann antworte ich: „Egal wohin, ich werde überall gebraucht.““ - Herr Seidel

„Meine Bildung war kostenlos, deine war umsonst“ - Herr Auel zu Leo

„Lieber einen Freund verloren, als einen Witz verschwendet“ - Herr Auel

Herr Wavra: „Was heißt Bi-Zone? - Und nein, es ist kein Hort für Bisexuelle.“

SCHÜLER-RANKINGS

VERPASSTE ROMANZE

#2	#1	#3
GRETA & JULIAN %17	PHILIP & SARAH %17	EMMA & PAULA %12

PARKT AM SCHLECHTESTEN

#2	#1	#3
LENA IZADY %23	ARNE DRINKUTH %37	JANIKA BENTJEN %10

LANDET AUF RTL+

#2	#1	#3
LENA KUYA %20	EVA GRÖNINGER %52	MALOU AYLA ROCHELL %14

WIRD ALS 1. SCHWANGER

#2	#1	#3
FIONA SCHEMPP %16	MALOU AYLA ROCHELL %40	DOMINIK DORHOI %14

BESTE ANLAUFSTELLE FÜR LERNZETTEL

#2	#1	#3
PAULA MEERWEIN %13	LUCA GONZALEZ %19	CAROLINE FRANCKEN-STEIN %11

ERKLÄRBÄR DER STUFE

#2	#1	#3
DYLAN MERKEL-BACH %20	JANIKA BENTJEN %30	MATTHIAS NICKEL %17

MUSKELPROTZ DES JAHRGANGS

#2	#1	#3
AN VINH HOANG %20	AIMAN ABDALLAH %60	JULIAN BEINE %10

WIRD INFLUENCER

#2	#1	#3
ELIAS HESS %15	LENA IZADY %61	MALOU AYLA ROCHELL %12

SCHÜLER-RANKINGS

NIE DA IN SPORT

#2	#1	#3
SIMON SCHEIBEL %16	AIMAN ABDALLAH %27	ALBA ACKER %16

HAT SICH AM MEISTEN VERÄNDERT

#2	#1	#3
AN VINH HOANG %26	EWELYNA HEINRICHS %26	ELIAS HESS %14

SCHÜCHTERN, ABER EIN ENGEL

#2	#1	#3
NOEL CAKICI %15	JARA SCHRAMM %40	VALENTINA DIETRICH %14

LÄSTERT AM MEISTEN

#2	#1	#3
ANNIKA BERGMANN %18	STINE LUTTER-BECK %46	EMMA WESTPHAL %15

BIERKÖNIG

#2	#1	#3
LAURENS LEITGEB %36	PAUL SCHULTHEIS %42	SIMON SCHEIBEL %8

IMMER ZU SPÄT

#2	#1	#3
ANNA KÖRNLEIN %18	BEN KÜNSTLER %46	LENA HUBER %16

MÄNNERHELDIN

#2	#1	#3
GRETA BEIMS %22	EVA GRÖNINGER %51	LENA HUBER %11

COMEDIAN

#2	#1	#3
LENA KUYA %19	MARIUS SIEGEN-THALER %42	AIMAN ABDALLAH %9

SCHÜLER-RANKINGS

OVERDRESSED

#2 LEO ALEXANDER SCHUBRING %16
#1 NATHALIE KEMPF %53
#3 CHIARA PRASSER %7

UNDERDRESSED

#2 NICOLE KELBIN %16
#1 EVA GRÖNINGER %43
#3 ALBA ACKER %14

TRINKFEST

#2 PAUL SCHULTHEIS %16
#1 SIMON SCHEIBEL %41
#3 LAURENS LEITGEB %16

BEST DRESSED

#2 ANNA KÖRNLEIN %24
#1 GRETA BEIMS %33
#3 ALBA ACKER %6

AUF JEDER PARTY

#2 EVA GRÖNINGER %19
#1 SIMON SCHEIBEL %44
#3 NICOLE KELBIN %12

IMMER „KRANK“

#2 EMILY BINGEL %21
#1 ANNIKA BERGMANN %24
#3 ANNA KÖRNLEIN %17

HEIRATET ALS ERSTES

#2 ANNIKA BERGMANN %12
#1 FIONA SCHEMPP %56.9
#3 MALOU AYLA ROCHELL %9

LANGE REDE, KURZER SINN

#2 LENA HUBER %21
#1 PAUL SCHULTHEIS %45
#3 FELICIA WILDMANN %17

SCHÜLER-RANKINGS

LEHRERLIEBLING

#2 MATTHIAS NICKEL %30
#1 GRETA BEIMS %39
#3 ANGELINA FABER %10

FRAUENHELD

#2 NOAH NEUMANN %22
#1 AN VINH HOANG %31
#3 LEO ALEXANDER SCHUBRING %19

GLOW-UP

#2 EWELYNA HEINRICHS %16
#1 ELIAS HESS %28,9
#3 SÖNKE RISSE %16

PERFEKTE SCHWIEGERTOCHTER

#2 ANGELINA FABER %12
#1 GRETA BEIMS %46
#3 FIONA SCHEMPP %10

PERFEKTER SCHWIEGERSOHN

#2 DOMINIK DORHOI %16
#1 ADRIAN HOBLER %20
#3 MATTHIAS NICKEL %14

FEHLSTUNDENSAMLER/-IN

#2 ANNA KÖRNLEIN %15
#1 AIMAN ABDALLAH %43
#3 EMILY BINGEL %14

WIRD MAL LEHRER/-IN AN DER LIOBA

#2 MATTHIAS NICKEL %22
#1 MERLE KAHLERT %51
#3 ANGELINA FABER %7

WIRD MAL REICH

#2 BEN NEUMANN %10
#1 LEO ALEXANDER SCHUBRING %47
#3 PHILIP OLSON %7

SCHÜLER-RANKINGS

GRÖSSTER MORALAPOSTEL

#2 CAROLINE FRANCKEN-STEIN %14
#1 MATTHIAS NICKEL %41
#3 LUKE BODE %12

ICONIC DUO

#2 ANGELINA & MERLE %9
#1 AN VINH & SÖNKE %10
#3 NATHALIE & NICOLE %7

GRÖSSTER MITLÄUFER

#2 ADRIAN HOBLER %17
#1 STINE LUTTER-BECK %52
#3 JULIAN BEINE %9

GRÖSSTER KLO-CHILLER

#2 SIMON SCHEIBEL %15
#1 PAUL SCHULTHEIS %63
#3 AIMAN ABDALLAH %8

STABILSTER BART

#2 LAURENS LEITGEB %21
#1 ARNE DRINKUTH %50
#3 CONSTANZE AHSBAHS %11

SCHWÄNZT AM MEISTEN

#2 ANNA KÖRNLEIN %16
#1 AIMAN ABDALLAH %48
#3 ALBA ACKER %9

WIRD DIE MEISTEN KINDER HABEN

#2 LAURENS LEITGEB %16
#1 FIONA SCHEMPP %44
#3 BEN NEUMANN %9

ALMAN

#2 MAXIMILIAN SAMMETH %9
#1 MAX HARTMANN %81
#3 MAXIMILIAN GRÖNINGER %4

SCHÜLER-RANKINGS

BESTER AUTOFAHRER

#2 LAURENS LEITGEB %14
#1 MAXIMILIAN GRÖNINGER %24
#3 STINE LUTTER-BECK %13

DAD

#2 ELIA SCHMIDT-MEISTER %21
#1 LAURENS LEITGEB %31
#3 EMILY BINGEL %11

WIRD ALS 1. UNGEPLANT VATER

#2 KILIAN BÜCKEN %22
#1 PAUL MASSON %38
#3 LAURENS LEITGEB %9

SONNENSCHEIN

#2 LOUISA KAISER %17
#1 JUSTUS KELLNER %28
#3 CONSTANZE AHSBAHS %10

WÜRDE FÜR GELD ALLES TUN

#2 JULIAN BEINE %17
#1 LEO ALEXANDER SCHUBRING %39
#3 PAULA MEERWEIN %12

KÖNNTE MIT SEINEM SCHNITT ARZT WERDEN

#2 MATTHIAS NICKEL %22
#1 SÖNKE RISSE %30
#3 GRETA BEIMS %14

WEINT BEI 13 PUNKTEN

#2 CAROLINE FRANCKEN-STEIN %19
#1 ANNIKA TWELE %47
#3 MARIUS SIEGEN-THALER %7

SPONSORED BY MOMMY/ DADDY

#2 NANNI GRIES %9
#1 ? %74
#3 JOHANNA SORG %8

SCHÜLER-RANKINGS

PERFEKTIONIST/-IN

#2	#1	#3
GRETA BEIMS %22	ANNIKA TWELE %40	JANIKA BENTJEN %8

DRAMAQUEEN

#2	#1	#3
MALOU AYLA ROCHELL %19	LENA KUYA %28.9	ANNIKA BERGMANN %14

SÜSSESTES PÄRCHEN

#2	#1	#3
MARIE & NICOLAS %15	BEN KÜNSTLER & MARLEN %19	BEN NEUMANN & FIONA %12

SPICKT IN JEDER KLAUSUR

#2	#1	#3
AIMAN ABDALLAH %31	EVA GRÖNINGER %34	SIMON SCHEIBEL %8

LABERTASCHE

#2	#1	#3
LENA DAUTH %11	MARIUS SIEGEN-THALER %27	CONSTANZE AHSBAHS %10

BESTE SPRÜCHE AUF LAGER

#2	#1	#3
AIMAN ABDALLAH %19	LUKE BODE %28	MAX HARTMANN %12

ALBERT EINSTEIN 2.0

#2	#1	#3
MATTHIAS NICKEL %22	MARIUS SIEGEN-THALER %42	FABIAN WEIL %12

KRIMINELLE ZUKUNFT

#2	#1	#3
JULIAN BEINE %23	SIMON SCHEIBEL %66	SEBASTIAN WALDHERR %5

SCHÜLER-RANKINGS

SCHWÄRZESTE LUNGE

#2	#1	#3
MELANIE HACKFORT %22	NICOLE KELBIN %54	SIMON SCHEIBEL %15

MACHT SCHLAGZEILEN IN DER BILD

#2	#1	#3
LENA KUYA %15	BEN NEUMANN %33	EVA GRÖNINGER %15

SECRET SHIP

#2	#1	#3
EMMA & PAULA %10	LOUISA & SIMON KOCH %17	NOAH NEUMANN & STINE %8

UNENTZIFFERBARE SCHRIFT

#2	#1	#3
MARIUS SIEGEN-THALER %13	LUCA GONZALEZ %28	LEO ALEXANDER SCHUBRING %12

SECRET CRUSH

#2	#1	#3
AIMAN ABDALLAH %11	NOAH NEUMANN %19	JUSTUS KELLNER %11

SCHLÄFT IM UNTERRICHT

#2	#1	#3
KILIAN BÜCKEN %4	LUISA ZOBEL %93	ADRIAN HOBLER %1

DER/ DIE HAT ABI?

#2	#1	#3
SIMON SCHEIBEL %17	SEBASTIAN WALDHERR %61	EVA GRÖNINGER %7

MEHR PUNKTE IN FLENSBURG, ALS IM LK

#2	#1	#3
JUSTUS KELLNER %20	AIMAN ABDALLAH %53	LENA IZADY %19

SCHÜLER-RANKINGS

WIRD BUNDESKANZLER/-IN

#2 MATTHIAS NICKEL %14
#1 ADRIAN HOBLER %46
#3 PHILIP OLSON %14

BESTE FEINDE

#2 LEO & MATTHIAS %21
#1 LEO & MAX %21
#3 JUSTUS & LUISA ZOBEL %13

KLASSENCLOWN

#2 JUSTUS KELLNER %10
#1 MARIUS SIEGEN-THALER %74
#3 DOMINIK DORHOI %6

HASSLIEBE BEZIEHUNG

#2 JUSTUS & LUISA ZOBEL %11
#1 ANNIKA TWELE & JOHANNA SORG %46
#3 BEN KÜNSTLER & MARLEN %11

IST AM ENGAGIERTESTEN

#2 NOAH NEUMANN %14
#1 MATTHIAS NICKEL %64
#3 MAX HARTMANN %11

FÜHRT EIN DOPPELLEBEN

#2 MAXIMILIAN GRÖNINGER %15
#1 EVA GRÖNINGER %51
#3 ALBA ACKER %11

MEHR KANAKE ALS ALMAN

#2 LENA KUYA %19
#1 NOAH NEUMANN %54
#3 SIMON SCHEIBEL %13

HAYDAY STAR

#2 ANTONIA POSAVEC %19
#1 MALOU AYLA ROCHELL %28,9
#3 EVA GRÖNINGER %12

LEHRER-RANKINGS

KORRIGIERT IN BLITZGESCHWINDIGKEIT

#2 HERR RAINO %19,12
#1 HERR WAVRA %25
#3 HERR STEHNING %8,82

GIBT KEINE KLAUSUR NACH 3 WOCHEN ZURÜCK

#2 FRAU WANGARD %14,71
#1 FRAU HASSFURTER %27,94
#3 HERR BÖHM & FRAU MEISINGER %8,82

VERGISST AM EHESTEN EINE KLAUSUR

#2 HERR GÖLZ-HÄUSER %14,71
#1 FRAU HASSFURTER %16,18
#3 HERR BECHER %14,71

WÜRFELT NOTEN

#2 HERR BECHER %19,12
#1 HERR SEIDEL %22,06
#3 HERR RAINO %10,29

SCHENKT NOTEN ALS WÄRE ES WEIHNACHTEN

#2 HERR PRIEMER %8,82
#1 HERR GÖTTLE %32,35
#3 HERR MANG %7,35

ERZÄHLT MEHR PRIVATES, ALS ZU UNTERRICHTEN

#2 HERR BÖHM %14,71
#1 HERR SCHIEL %20,59
#3 FRAU HÖLSCHER %10,29

HÄNGT AM MEISTEN MIT DEM STOFF HINTERHER

#2 HERR SEIDEL %23,53
#1 HERR MEISINGER %60,29
#3 HERR FRÖHLICH %2,94

ÜBERZIEHT JEDE STUNDE

#2 FRAU BAULIG %20,59
#1 HERR MEISINGER %32,35
#3 HERR BÖHM %14,71

LEHRER-RANKINGS

HAT DIE MEISTEN FEHLSTUNDEN

#2 HERR FRÖHLICH %17,65
#1 FRAU WANGARD %22,06
#3 FRAU UMBACH %14,71

LÄSST NICHT MAL TISCHE AM LEBEN

#2 HERR MEISINGER %11,76
#1 HERR GÖLZ-HÄUSER %75
#3 /

MEIN JOKER BEI „WER WIRD MILLIONÄR“

#2 %11,76
#1 HERR WAVRA %69,12
#3 HERR MEISINGER %5,88

SPRÜCHEKLOPFER

#2 HERR AUEL %14,71
#1 %23,53
#3 HERR WAVRA %11,76

PARKT AM ORDENTLICHSTEN

#2 HERR SEIDEL %11,76
#1 HERR TRUPP %22,06
#3 HERR WAVRA %5,88

PARKT AM SCHLECHTESTEN

#2 FRAU PRADA %8,82
#1 FRAU WEINREICH %58,82
#3 FRAU LANGE %2,94

DENKT SCHÜLER HABEN ZU VIEL FREIZEIT

#2 HERR MEISINGER %23,53
#1 FRAU BAULIG %25
#3 FRAU WAVRA %5,88

BEI IHM/ IHR LERNT MAN FÜRS LEBEN

#2 HERR JUNG %16,18
#1 HERR MEISINGER %16,18
#3 HERR WAVRA %11,76

LEHRER-RANKINGS

BESTER STYLE

#2 FRAU HÖLSCHER %16,18
#1 HERR HEINRICH %16,18
#3 HERR WAVRA %8,82

BESTE FRISUR

#2 HERR HEINRICH %14,71
#1 HERR GÜNZEL %20,59
#3 HERR BECHER %10,29

STABILSTER BART

#2 HERR KREMER %8,82
#1 HERR HEINRICH %61,76
#3 HERR SCHAUPP %2,94

UNVORSTELLBAR IN JOGGINGHOSE

#2 HERR MEISINGER %13,24
#1 HERR WAVRA %44,12
#3 HERR AUEL %10,29

HAT FRÜHER AM MEISTEN MIST GEBAUT

#2 HERR MEISINGER %13,24
#1 HERR SITEK %19,12
#3 HERR SEIDEL %10,29

BESTE HUNDEMAMA

#2 FRAU KRATZSCH %23,53
#1 FRAU HÖLSCHER %33,82
#3 FRAU WILLERS-HÄUSER %5,88

SCHÜLERLIEBLING

#2 HERR RAINO %17,65
#1 FRAU HÖLSCHER %20,59
#3 HERR WAVRA %10,29

MACHT DIE SCHLECHTESTEN WITZE

#2 HERR BÖHM %11,76
#1 HERR AUEL %27,94
#3 HERR MEISINGER %5,88

LEHRER-RANKINGS

WÜRDE ICH NACH DER SCHULE MIT TRIKEN GEHEN

#2	#1	#3
FRAU HÖLSCHER %10,29	HERR SITEK %14,71	HERR MEISINGER %7,35

TRIFFT MAN AM EHESTEN IM CLUB

#2	#1	#3
HERR SCHAUPP %13,24	HERR SITEK %22,06	HERR MEISINGER %7,35

HAT MEINEN ABISCHNITT RUINIERT

#2	#1	#3
%7,35	HERR MEISINGER %11,76	HERR BÖHM %7,35

GK WIRD ZU LK

#2	#1	#3
%16,18	HERR MEISINGER %25	HERR HEINRICH %14,71

BESTES LEHRERPAAR

#2	#1	#3
HERR & FRAU MARMION %39,71	HERR & FRAU WAVRA %39,71	/

BEST BUDDIES

#2	#1	#3
HERR GRÜNE-WÄLDER & HERR SITEK %5,88	HERR BECHER & HERR RAINO %14,71	HERR HEINRICH & HERR SCHAUPP %5,88

UMFRAGEN

1. Eistee

Zitrone	15
Pfirsich	60

2. Bodycount?

0	33
1	25
2	6
3	1
4	2
5+	4

3. Zigaretten am Tag?

0	68
1-3	4
3-5	2
5+	0
Vape	9

4. Abendprogramm?

Partyy	18
Chillen	60

5. Religion?

Ich bin Atheist	13
Gott ja, aber Kirche nein	46
Christ durch und durch	13
andere	4

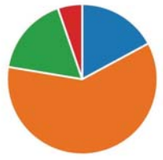

6. In Deutschland bleiben oder auswandern?

Deutschland	58
nichts wie weg!	18

7. Nach dem Abi?

direkt Studieren	27
erstmal Pause	31
Ausbildung etc.	6
Was anderes	14

8. War die Lioba die richtige Entscheidung?

Ja	61
Nein	18

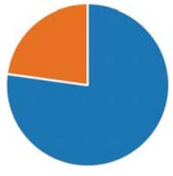

9. Erstes Mal mit…

<14	3
15	4
16	7
17	7
18	12
19	3
20	0
ich warte noch	35

UMFRAGEN

10. Ananas auf Pizza

Nein	53
Ja	26

11. Hund oder Katze

Hundi	50
Kätzchen	27

12. Wie viele Kinder willst du haben

0	9
1	6
2	40
3	17
4+	1

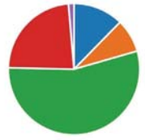

13. …Nutella

Die	45
Das	31

14. …Wasser

stilles	29
sprudeliges	50

15. Schon mal in jemandem aus dem Jahrgang verliebt?

Ja	44
Nein	35

16. Schon mal Drogen genommen?

Ja	35
Nein	44

17. Schon mal geklaut?

Ja	37
Nein	42

18. Wie viele Beziehungen gehabt?

0	33
1	29
2	7
3	6
4	0
5+	1

UMFRAGEN

19. Schon mal von Alkohol gekotzt?

Ja	54
Nein	25

20. Sexualität?

Heterosexuell	64
Homosexuell	4
Bisexuell	6
Sonstiges	3

21. Wirst du die Schulzeit nach dem Abi vermissen?

Ja	54
Nein	25

22. Schon mal mit Restalkohol zur Schule gegangen?

ja safe	32
neee	47

23. In der Schule sein Geschäft verrichten?

ih nein	41
hä ja	34

24. Klimakleber?

bin ich dabei	11
ich halte mein Lenkrad gerade...	61

25. Abifahrt?

Wiederholungsbedarf	70
nächstes Mal ohne mich	9

26. Schon mal überlegt Schule abzubrechen?

Jaa	38
Nö	41

27. Gottesdienst?

immer da	24
ab und zu	47
nie da	8

UMFRAGEN

28. Lehrertipps ernstnehmen?

immer	5
geben nur scheiß Tipps	10
niemals annehmen	0
ab und zu	64

29. AGs in der Schule?

bin in allen	3
safe paar	32
nein	44

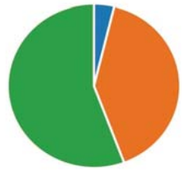

30. Bestes Getränk in der Schule?

Wasser	43
Energy	10
Kaffee	9
Tee	8
was anderes	8

31. wir schreiben auf…

... Tablet	56
... Papier	13
wer schreibt bitte mit?	10

32. Tasche oder Rucksack?

Tasche	25
Rucksack	54
nur Kuli	0

33. Mittagspause?

Tegut	32
Rewe	5
Bäcker	24
heim	14

34. Statt Unterricht?

online shoppen	27
zocken	35
auf dem Klo chillen	11

SEI EIN MACHER:
OVAG-AUSBILDUNG.DE

WIR SORGEN FÜR ERNEUERBARE ENERGIEN. MACH MIT!

Paul und Katharina, Auszubildende
im TeamOVAG und einfach Macher!

ovag Gruppe

UNIVERSITY OF APPLIED SCIENCES

THM
TECHNISCHE HOCHSCHULE MITTELHESSEN

NEUES AUSPROBIEREN!
Dein Bachelorstudium an der THM
www.thm.de

Studium + Beruf ausprobieren.

Sechs Monate MINT-Schnupperstudium & Berufspraktika

Programmstart: 01.10.2024

Jetzt bewerben!

LADIES ONLY!

www.hessen-technikum.de

DFS Deutsche Flugsicherung

Ab(i) jetzt sagst du, wo's langgeht!

Dein Karrierestart als
FLUGLOTSE (W/M/D)
bei der DFS.

Ausbildung oder duales Studium mit BWL-Bachelor – deine Zukunft, deine Wahl. Komm zur Deutschen Flugsicherung und mach mit uns gemeinsam himmelweit den Unterschied.

Dich erwarten ein super Gehalt, 33 Tage bezahlte Freistellung, ein flexibles Schichtsystem, top Ausbilder und ein starkes Team.

Hol dir jetzt direkt alle Infos auf **fluglotsewerden.de.**

MANAGERS MADE IN MANNHEIM

HOCHSCHULE DER WIRTSCHAFT FÜR MANAGEMENT
UNIVERSITY OF APPLIED MANAGEMENT STUDIES

Herzlichen Glückwunsch zum Abi! Nutze die Chance & starte dein Studium bei uns!

Bewirb dich für das Wintersemester 2024/2025
an der HdWM in Mannheim.
Dich erwarten praxisnahe Studiengänge in:

- Management
- Soziale Arbeit
- Wirtschaftspsychologie

https://www.hdwm.de/bachelor/

hdwm.de

mein Beruf:
Hörakustiker/in
#weiterkommen
Von Ausbildung
bis Studium –
gemeinsam für
eure Zukunft!
Entdecke deine Karrierechancen
im Beruf des Hörakustikers:
www.fgh-info.de/weiterkommen
WIR MACHEN HÖREN GUT
IHRE HÖRAKUSTIKER
Die Experten für Sound,
Technik und gutes Hören
FÖRDERGEMEINSCHAFT
GUTES
HÖREN
www.fgh-info.de

FOM
Hochschule
Frage nicht, warum.
Frage, warum nicht
gleich Dual studieren.
Selbstbestimmt
weiterkommen.
fom.de/dual

4.9/5 Sterne bei Google

www.gradoo.com

Wo Absolventen gemeinsam planen

Gradoo ist Europas #1 App fürs Abi, Bachelor, Master und mehr. Plant, gestaltet und bestellt gemeinsam eure Abschlussprojekte kostenlos via App.

Registriere deine Stufe jetzt kostenlos online und sichere dir unsere coole Starterbox im Wert von über 50 €.

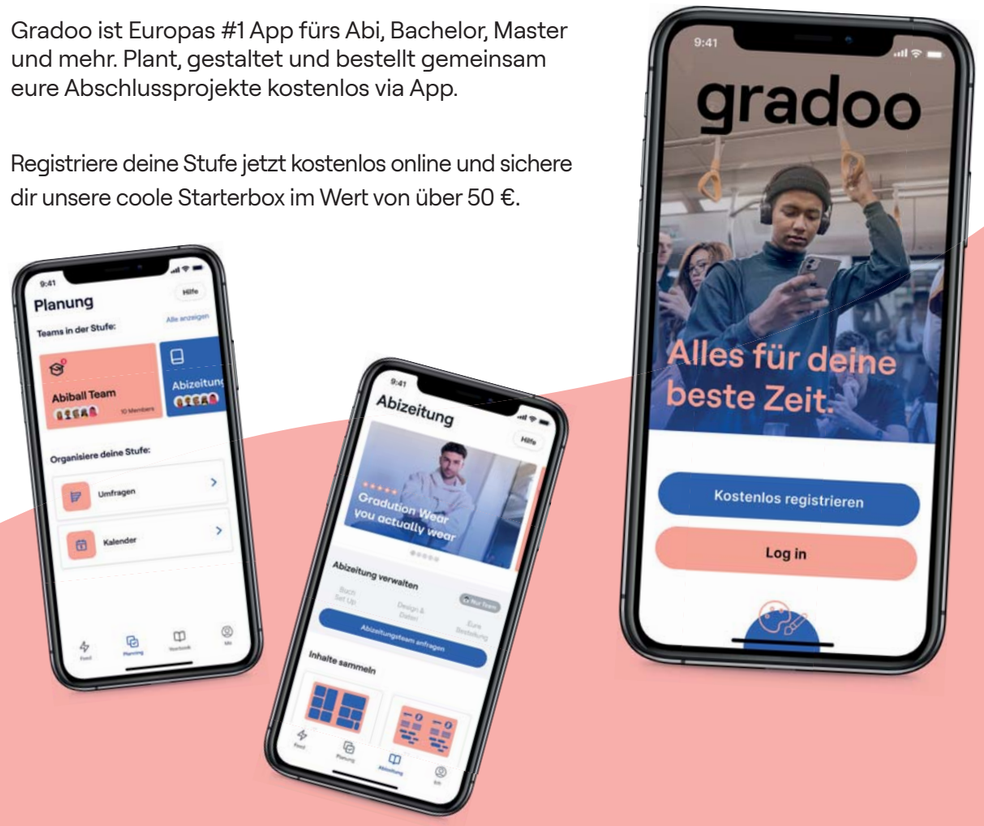

Hol dir jetzt die App

@gradoo_app

@gradoo_app

+49 (0) 157 35 995 856

Diese Zeitung wurde gedruckt bei

gradoo

Einmalig in Deutschland

www.gradoo.com

Premium-Textilien exklusiv bei Gradoo

Ab nur 75 Stück produzieren wir eure ganz individuellen Premium-Textilien mit eigenen eingenähten Textillabels, einem Heavy-Premium-stoff 360 g/m², geprägten Hoodie-Ösen mit eurem Abimotto und coolen Spezialveredelungen, wie zum Beispiel einem 3D-Stick.

Individuell geprägte und/oder gefärbte Hoodie -/Zipper-Ösen

Individuelle Kordel-farbe und -form, sowie gefärbte Kordelenden

Hochwertige Verede-lung eurer Motive, z. B. als 3D-Stick, Patch oder Effektdruck

Individuelle Nacken-, Arm- und Saumlabels

Verschiedene Textilien, wie z. B. T-Shirts, Polos, Zipper, Sweatshirts erhältlich

Frage jetzt ganz einfach eine kostenlose Premium-Musterbox via WhatsApp an:

+49 (0) 157 35 995 856

gradoo

Diese Zeitung wurde gedruckt bei

gradoo

Whatsapp-Service
0157 35 995 856

Kostenlose Hotline
0800 3 77 22 44

E-Mail
info@gradoo.com

Hol dir jetzt die App

Laden im App Store

JETZT BEI Google Play