Universidad Autónoma de Baja California

FACULTAD DE INGENIERÍA CAMPUS MEXICALI

Hernández Berumen Laura Gricel 2119585

Mexicali Baja California México, 22 de Marzo de 2026

Introducción
En este trabajo se realizará un problema se presentará su análisis, algoritmo , diagrama de flujo y un código de Pseint. El aprendizaje que se busca es aprender a solucionar problemas de la ingeniería.

Desarrollo
Realizar un algoritmo que reconozca al usuario , sean 5 usuarios en donde si es un usuario que ya tienen registrados comenten sugerencia del dia dependiendo del usuario que ingreso además de recordarle que estamos a dos semanas de vacaciones que no se le olvide planear para ir a : dependiendo el usuario recomienden lugar:

Análisis
Entrada: nombre del usuario
Proceso:identificar quien es el usuario
Salida:Mostrar mensajes dependiendo del usuario

Algoritmo

```
1-Inicio Algoritmo
2-Definir usuario como cadena;
3-Escribir "Ingresa tu nombre :";
4-Leer usuario;
5-Mostrar " Hola ", usuario ," Recuerda que faltan dos semanas para vacaciones ";
6-Si usuario = "Gael" Entonces;
7-Mostrar "Gael ","te recomiendo ir a la playa";
8-FinSi
9-Si usuario = "Benito" Entonces;
10-Mostrar " Benito" , "te recomiendo visitar la ´playa ";
11-FinSi
12-Si usuario ="Lesly" Entonces;
13-Mostrar "Lesly" , "deberias ir a las montañas a relajarte";
14-FinSi
15-Si usuario="Cesar" Entonces;
16-Mostrar "Cesar" ,"te recomiendo probar nuevas actividades como el boliche";
17-FinSi
18-Si usuario="Lizete" Entonces;
19-Mostrar "Lizete" , "deberias probar nuevas cafeterias";
20-FinSi
21-FinAlgoritmo
```

Diagrama de flujo

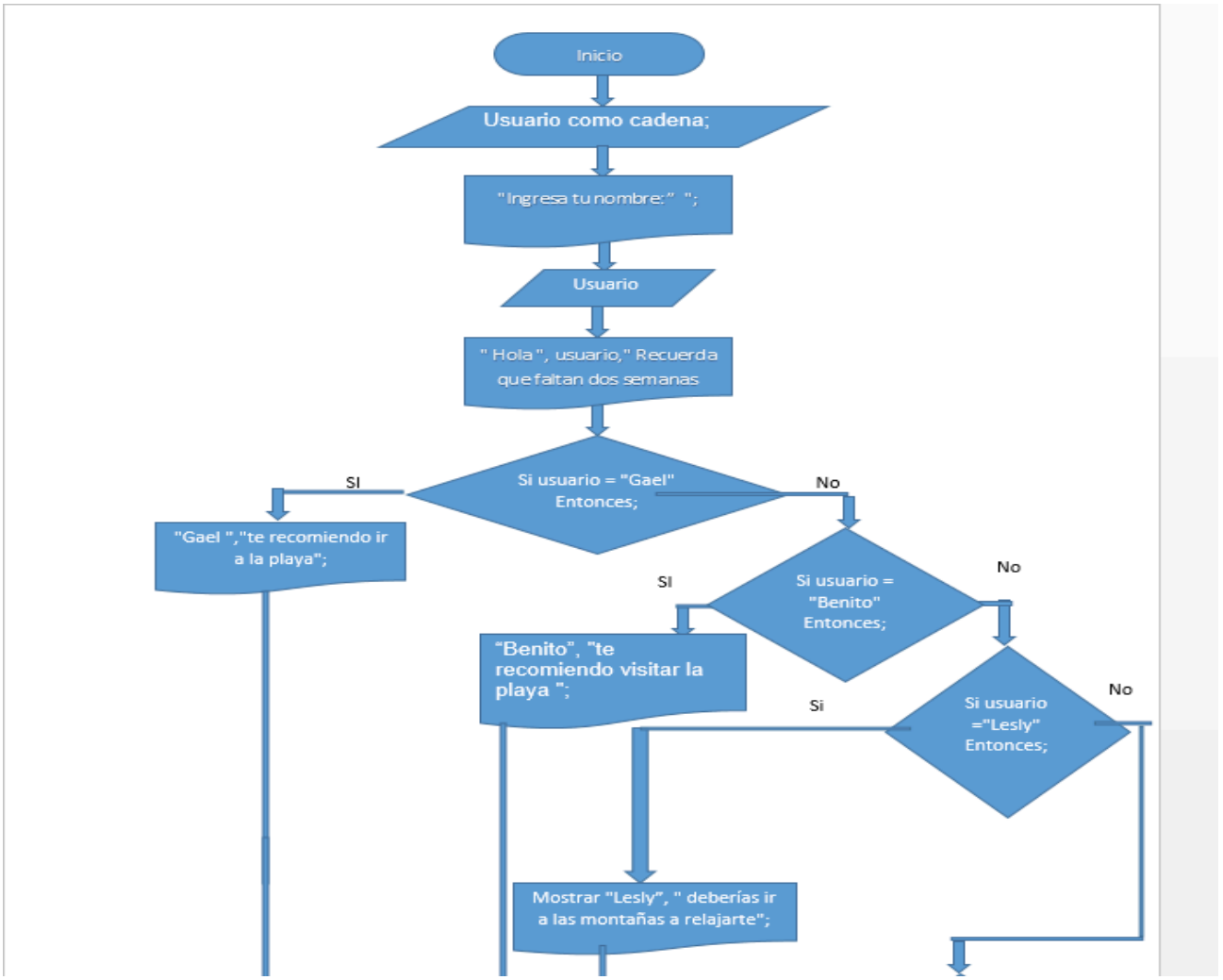
Inicio
Usuario como cadena;
"Ingresa tu nombre:" ";
Usuario
" Hola", usuario," Recuerda que faltan dos semanas
Si usuario = "Gael" Entonces;
SI
No
"Gael ","te recomiendo ir a la playa";
Si usuario = "Benito" Entonces;
SI
No
"Benito", "te recomiendo visitar la playa ";
Si usuario ="Lesly" Entonces;
Si
No
Mostrar "Lesly", " deberías ir a las montañas a relajarte";

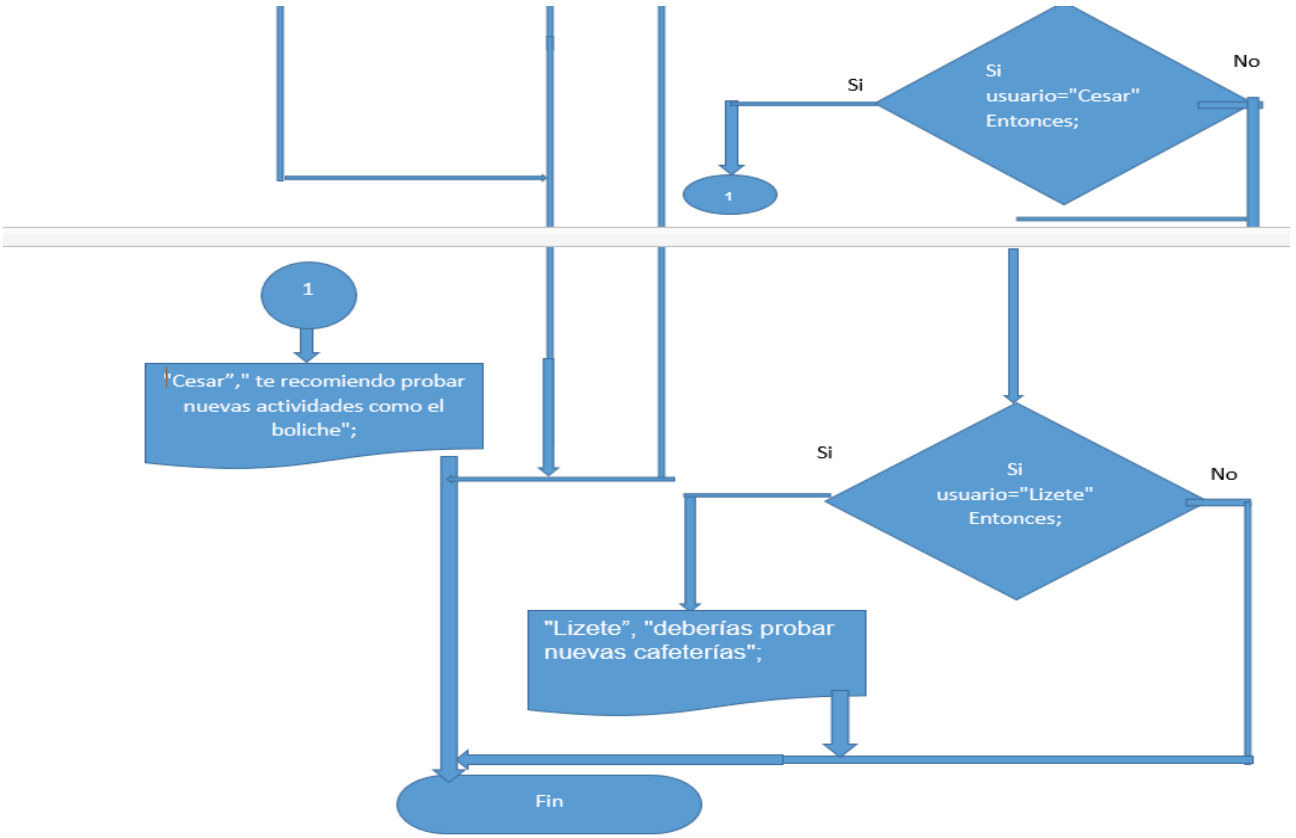
Si usuario="Cesar" Entonces;
Si
No
1
1
"Cesar"," te recomiendo probar nuevas actividades como el boliche";
Si usuario="Lizete" Entonces;
Si
No
"Lizete", "deberías probar nuevas cafeterías";
Fin

Código

```
Algoritmo sin_titulo
    Definir usuario como cadena;
    Escribir "Ingresa tu nombre :";
    Leer usuario;
    Mostrar " Hola ", usuario ," Recuerda que faltan dos semanas para vacaciones ";
    Si usuario = "Gael" Entonces;
    Mostrar "Gael ","te recomiendo ir a la playa";
    FinSi
    Si usuario = "Benito" Entonces;
    Mostrar " Benito" , "te recomiendo visitar la ´playa ";
    FinSi
    Si usuario ="Lesly" Entonces;
    Mostrar "Lesly" , "deberias ir a las montañas a relajarte";
    FinSi
    Si usuario="Cesar" Entonces;
    Mostrar "Cesar" ,"te recomiendo probar nuevas actividades como el boliche";
    FinSi
    Si usuario="Lizete" Entonces;
    Mostrar "Lizete" , "deberias probar nuevas cafeterias";
    FinSi

FinAlgoritmo
```

```
PSeInt - Ejecutando proceso SIN_TITULO
*** Ejecución Iniciada. ***
Ingresa tu nombre :
> Gael
 Hola Gael Recuerda que faltan dos semanas par
a vacaciones
Gael te recomiendo ir a la playa
*** Ejecución Finalizada. ***
```

```
Algoritmo sin_titulo
    Definir usuario como cadena;
    Escribir "Ingresa tu nombre :";
    Leer usuario;
    Mostrar " Hola ", usuario ," Recuerda que faltan dos semanas para vacaciones ";
    Si usuario = "Gael" Entonces;
        Mostrar "Gael ","te recomiendo ir a la playa";
    FinSi
    Si usuario = "Benito" Entonces;
        Mostrar " Benito" , " te recomiendo visitar la playa ";
    FinSi
    Si usuario ="Lesly" Entonces;
        Mostrar "Lesly" , "deberias ir a las montañas a relajarte";
    FinSi
    Si usuario="Cesar" Entonces;
        Mostrar "Cesar" ,"te recomiendo probar nuevas actividades como el boliche";
    FinSi
    Si usuario="Lizete" Entonces;
        Mostrar "Lizete" , "deberias probar nuevas cafeterias";
    FinSi

FinAlgoritmo
```

```
PSeInt - Ejecutando proceso SIN_TITULO
*** Ejecución Iniciada. ***
Ingresa tu nombre :
> Benito
 Hola Benito Recuerda que faltan dos semanas p
ara vacaciones
 Benito te recomiendo visitar la playa
*** Ejecución Finalizada. ***
```

```
Algoritmo sin_titulo
    Definir usuario como cadena;
    Escribir "Ingresa tu nombre :";
    Leer usuario;
    Mostrar " Hola ", usuario ," Recuerda que faltan dos semanas para vacaciones ";
    Si usuario = "Gael" Entonces;
        Mostrar "Gael ","te recomiendo ir a la playa";
    FinSi
    Si usuario = "Benito" Entonces;
        Mostrar " Benito" , " te recomiendo visitar la playa ";
    FinSi
    Si usuario ="Lesly" Entonces;
        Mostrar "Lesly" , " deberias ir a las montañas a relajarte";
    FinSi
    Si usuario="Cesar" Entonces;
        Mostrar "Cesar" ," te recomiendo probar nuevas actividades como el boliche";
    FinSi
    Si usuario="Lizete" Entonces;
        Mostrar "Lizete" , " deberias probar nuevas cafeterias";
    FinSi

FinAlgoritmo
```

```
PSeInt - Ejecutando proceso SIN_TITULO
Ingresa tu nombre :
> Cesar
 Hola Cesar Recuerda que faltan dos semanas pa
ra vacaciones
Cesar te recomiendo probar nuevas actividades
como el boliche
*** Ejecución Finalizada. ***
```

```
Algoritmo sin_titulo
    Definir usuario como cadena;
    Escribir "Ingresa tu nombre :";
    Leer usuario;
    Mostrar " Hola ", usuario ," Recuerda que faltan dos semanas para vacaciones ";
    Si usuario = "Gael" Entonces;
        Mostrar "Gael ","te recomiendo ir a la playa";
    FinSi
    Si usuario = "Benito" Entonces;
        Mostrar " Benito" , " te recomiendo visitar la playa ";
    FinSi
    Si usuario ="Lesly" Entonces;
        Mostrar "Lesly" , " deberias ir a las montañas a relajarte";
    FinSi
    Si usuario="Cesar" Entonces;
        Mostrar "Cesar" ,"te recomiendo probar nuevas actividades como el boliche";
    FinSi
    Si usuario="Lizete" Entonces;
        Mostrar "Lizete" , "deberias probar nuevas cafeterias";
    FinSi

FinAlgoritmo
```

```
PSeInt - Ejecutando proceso SIN_TITULO
*** Ejecución Iniciada. ***
Ingresa tu nombre :
> Lesly
 Hola Lesly Recuerda que faltan dos semanas pa
ra vacaciones
Lesly deberias ir a las montañas a relajarte
*** Ejecución Finalizada. ***
```

```
Algoritmo sin_titulo
    Definir usuario como cadena;
    Escribir "Ingresa tu nombre :";
    Leer usuario;
    Mostrar " Hola ", usuario ," Recuerda que faltan dos semanas para vacaciones ";
    Si usuario = "Gael" Entonces;
        Mostrar "Gael ","te recomiendo ir a la playa";
    FinSi
    Si usuario = "Benito" Entonces;
        Mostrar " Benito" , " te recomiendo visitar la playa ";
    FinSi
    Si usuario ="Lesly" Entonces;
        Mostrar "Lesly" , " deberias ir a las montañas a relajarte";
    FinSi
    Si usuario="Cesar" Entonces;
        Mostrar "Cesar" ," te recomiendo probar nuevas actividades como el boliche";
    FinSi
    Si usuario="Lizete" Entonces;
        Mostrar "Lizete" , " deberias probar nuevas cafeterias";
    FinSi

FinAlgoritmo
```

```
PSeInt - Ejecutando proceso SIN_TITULO
*** Ejecución Iniciada. ***
Ingresa tu nombre :
> Lizete
 Hola Lizete Recuerda que faltan dos semanas p
ara vacaciones
Lizete deberias probar nuevas cafeterias
*** Ejecución Finalizada. ***
```

Reflexión

Se realizó un algoritmo donde sea capaz de reconocer a sus usuarios y recomendar a base de sus gustos , aprendí mucho haciéndolo ya que es tema nuevo y me pareció interesante hacer el diagrama de flujo.