Rapport de Stage BTS SIO 2ème année

Nom, Prénom : Guézet Louis
Lieu d'étude : Raoul Follereau
Lieu de stage : PAGE404 Informatique
Tuteur : Mr PAGE Antoine
Durée du stage : du 19 janvier 2026 au 13 mars 2026

Sommaire

Table des matières

Sommaire..... 1
Remerciements..... 2
Introduction..... 3
Présentation de l’entreprise..... 4
Arborescence du réseau..... 5
Logiciels et outils utilisés :..... 6
Déroulement du stage..... 7
Semaine 1 :..... 7
Semaine 2 :..... 8
Semaine 3 :..... 10
Semaine 4 :..... 11
Semaine 5 :..... 12
Semaine 6 :..... 13
Semaine 7 :..... 13
Semaine 8 :..... 14
Détail des missions..... 16
Activité développée..... 17
Compétences développées..... 18
Bilan personnel..... 19

Remerciements

Je tiens à remercier chaleureusement Antoine PAGE, gérant de l’entreprise PAGE404 Informatique, pour son accueil et sa disponibilité tout au long de mon stage.

Je le remercie particulièrement pour son accompagnement, ses conseils techniques et le temps qu’il m’a consacré afin de m’expliquer les différentes interventions réalisées. Sa pédagogie et sa confiance m’ont permis de découvrir concrètement le métier de technicien informatique et de développer mes compétences techniques dans un environnement professionnel réel.

Ce stage a constitué une expérience très enrichissante, tant sur le plan professionnel que personnel, en me permettant de gagner en autonomie, en rigueur et en confiance dans la réalisation d’interventions informatiques.

Introduction

Dans le cadre de ma deuxième année de BTS Services Informatiques aux Organisations, option SISR (Solutions d'Infrastructure, Systèmes et Réseaux), j'ai effectué un stage de huit semaines au sein de l'entreprise PAGE404 Informatique située à Nevers.

L'objectif de ce stage était d'approfondir mes compétences techniques en maintenance informatique, installation de systèmes, diagnostic matériel et préparation d'équipements destinés à la vente ou à l'utilisation par les clients.

Au cours de cette période, j'ai participé à différentes missions liées à la maintenance matérielle, l'installation de systèmes d'exploitation, l'optimisation des performances des ordinateurs ainsi qu'au diagnostic et à la résolution de pannes informatiques.

Dans ce rapport, je présenterai d'abord l'entreprise d'accueil, puis le déroulement du stage, les missions réalisées ainsi que les compétences développées.

Présentation de l’entreprise

PAGE404 Informatique est une entreprise spécialisée dans la maintenance informatique, la réparation d’ordinateurs et la vente de matériel informatique située à Nevers.

Elle propose différents services destinés aux particuliers et aux professionnels :

- réparation d’ordinateurs portables et fixes,
- diagnostic matériel et logiciel,
- montage d’ordinateurs sur-mesure,
- installation et configuration de systèmes d’exploitation,
- récupération de données,
- préparation de machines destinées à la vente,
- et bien d’autres.

L’entreprise intervient principalement sur des problématiques de maintenance corrective et préventive, tout en accompagnant les clients dans l’amélioration des performances de leurs équipements informatiques.

Arborescence du réseau

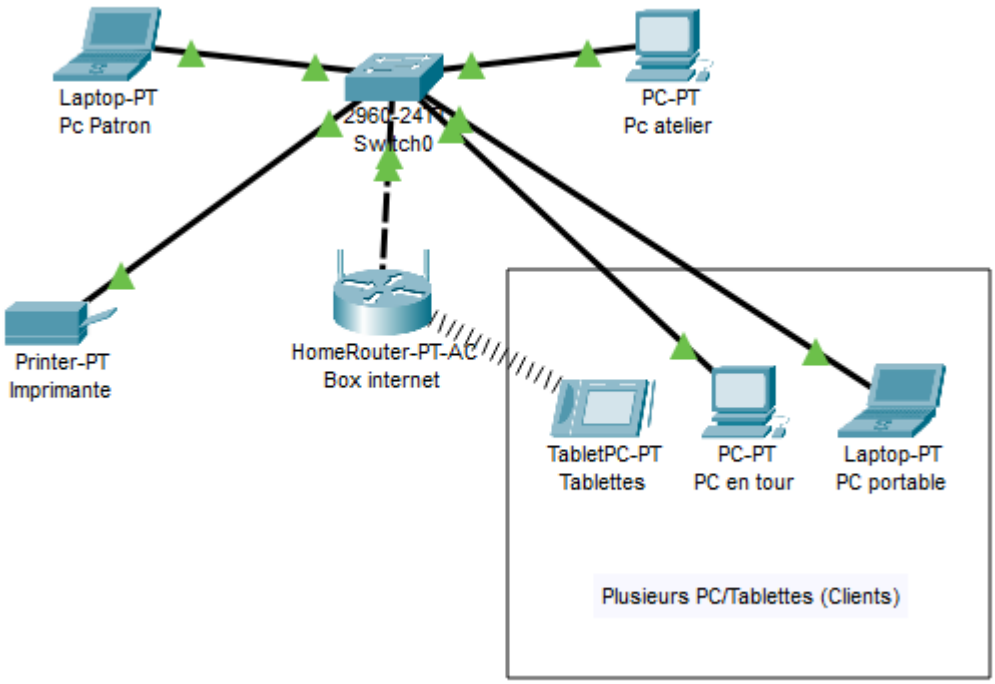

Environnement technique

Durant mon stage, j’ai travaillé sur différents types d’équipements :

- ordinateurs portables,
- ordinateurs fixes et PC gamer pour joueurs ou professionnels.
- disques HDD et SSD*,
- tablettes,
- Composants en tous genres.

*Un HDD stocke les données sur un disque mécanique qui tourne, tandis qu’un SSD utilise de la mémoire électronique, ce qui le rend beaucoup plus rapide et silencieux.

Logiciels et outils utilisés :

- Windows 11
- EaseUS Partition Master, logiciel qui permet de créer, modifier ou gérer les partitions d’un disque dur ou SSD.
- EaseUS Data Recovery logiciel qui permet de récupérer des fichiers supprimés ou perdus sur un disque ou une clé USB.
- UserDiag, logiciel qui teste et analyse les performances des composants d’un ordinateur (CPU, GPU, RAM, disque).
- Outils BIOS, outils intégrés aux PC qui permettent de configurer les paramètres matériels de l’ordinateur au démarrage.
- pilotes constructeurs, logiciels fournis par le fabricant qui permettent au système d’exploitation de communiquer correctement avec un matériel.

Déroulement du stage

Le stage s’est déroulé sur huit semaines, durant lesquelles j’ai participé à diverses interventions techniques.

Semaine 1 :

La première semaine, Antoine ma montré les différentes maintenances possibles :

J’ai observé le démontage d’ordinateurs portables afin de comprendre leur structure interne. Nous avons également effectué des mises à jour de drivers pour améliorer la compatibilité du matériel. J’ai assisté à la réinitialisation de PC destinés à la vente avec l’installation de Windows 11. Antoine m’a aussi montré comment réaliser un changement d’écran sur un PC portable HP. Enfin, j’ai découvert le clonage de disque avec EaseUS Partition Master.

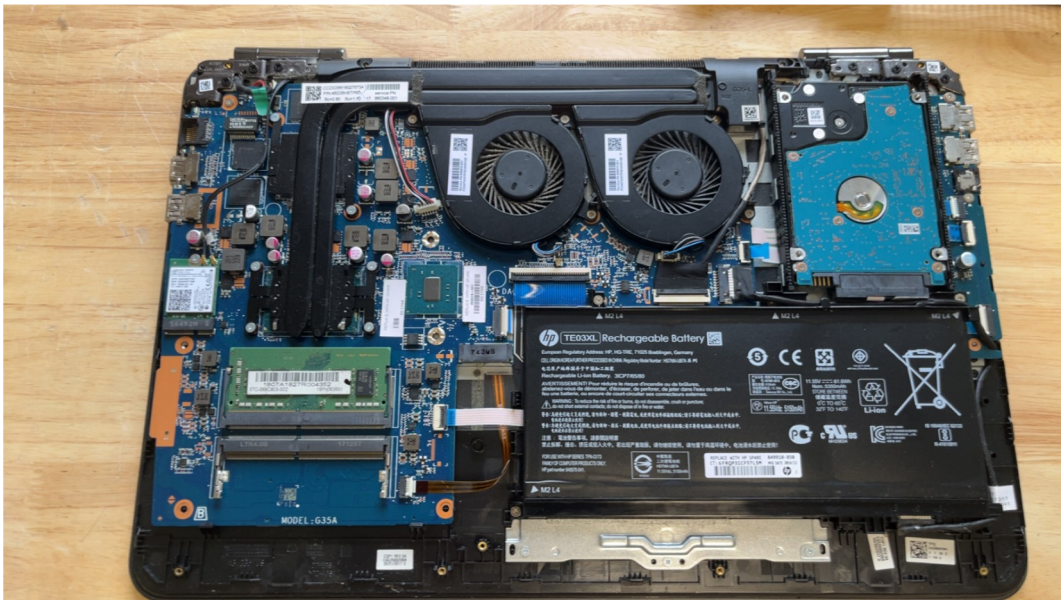

Semaine 2 :

Durant la deuxième semaine, j’ai commencé à participer davantage aux interventions techniques sur les ordinateurs :

J’ai aidé au montage d’un PC gamer, puis nous avons réalisé la mise à jour des drivers et l’installation de Windows. J’ai également participé au démontage de plusieurs ordinateurs portables et à la mise à jour de différents drivers*.

Nous avons aussi effectué une mise à jour du BIOS sur un ordinateur HP. En parallèle, j’ai aidé à la préparation de fiches produits pour la vente en magasin.

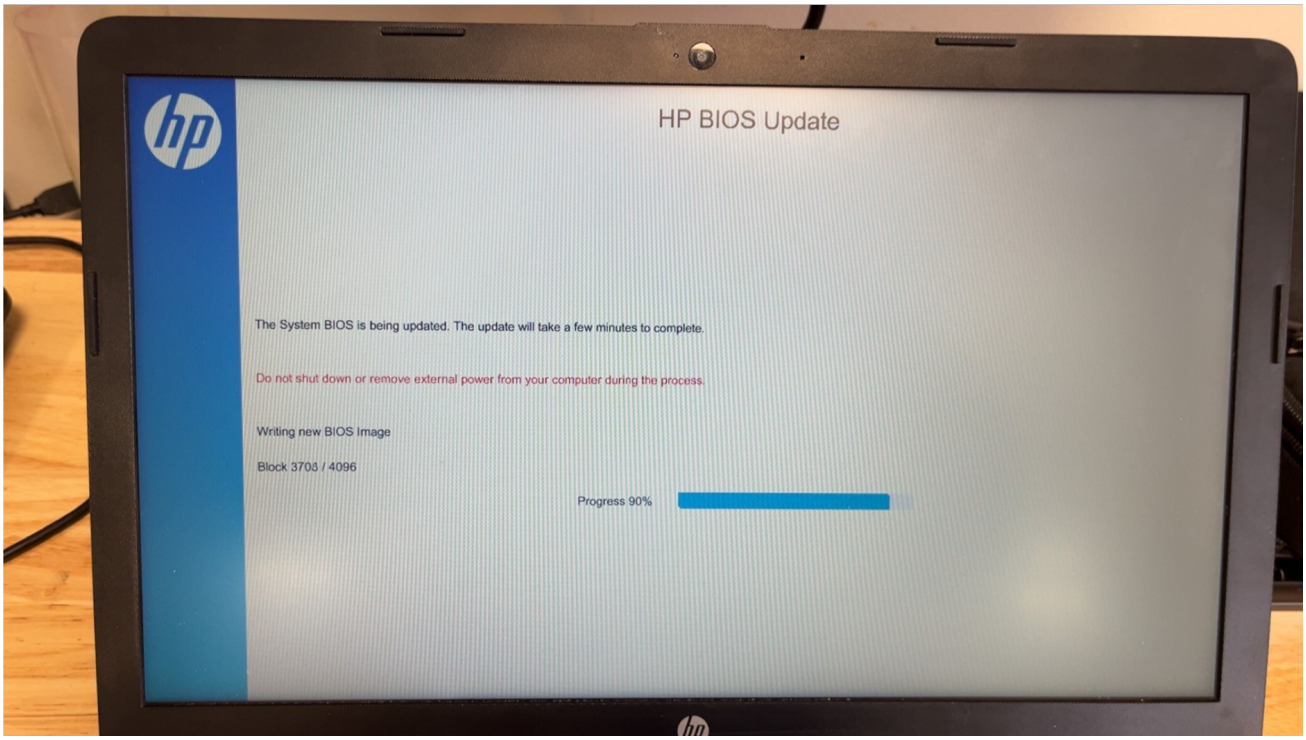

Un problème est apparu sur un PC portable Dell : il était impossible de faire défiler avec le pavé tactile. Après analyse, nous avons constaté que l’ordinateur était passé sous Windows 11 alors que le pilote du pavé tactile n’existait que pour Windows 10.

*programmes qui permettent au système d’exploitation de communiquer avec le matériel d’un ordinateur.

Semaine 3 :

Au cours de la troisième semaine, j’ai continué les maintenances tout en découvrant de nouvelles manipulations :

J’ai participé au démontage d’ordinateurs portables et à plusieurs mises à jour de drivers. Nous avons également réalisé le passage d’un ordinateur de Windows Famille vers Windows Pro. J’ai assisté au changement de l’alimentation d’un PC gamer afin de résoudre un problème de fonctionnement. Nous avons aussi effectué le remplacement d’une batterie défectueuse sur un PC portable Dell. Enfin, j’ai utilisé UserDiag pour réaliser un diagnostic sur un ordinateur portable présentant un problème au démarrage.

Semaine 4 :

La quatrième semaine m’a permis de réaliser davantage d’interventions de maintenance sur les ordinateurs des clients :

J’ai aidé au démontage d’ordinateurs portables ainsi qu’à la mise à jour de différents drivers. Nous avons également effectué le remplacement d’une batterie presque hors service, dont la durée de vie restante était inférieure à 20 %. Certains ordinateurs ont été réinitialisés pour la vente avec une nouvelle installation de Windows 11. J’ai aussi participé à un clonage de disque avec EaseUS Partition Master. Sur un ordinateur client, nous avons ajouté de la RAM* afin d’améliorer ses performances. Nous avons également réalisé un changement de pâte thermique. Enfin, j’ai découvert la récupération de données sur un disque avec EaseUS Data Recovery.

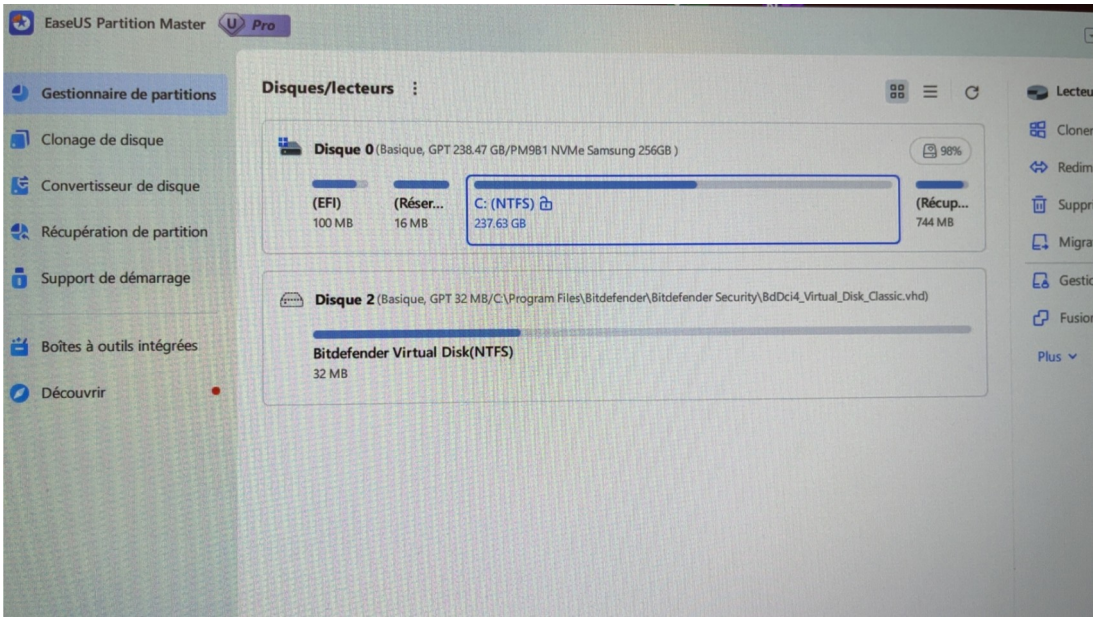

*mémoire temporaire qui stocke les données utilisées par l’ordinateur pour que le processeur puisse y accéder rapidement.

Semaine 5 :

Pendant la cinquième semaine, j’ai continué les réparations et optimisations sur différents appareils :

J’ai participé au démontage de plusieurs ordinateurs portables ainsi qu’à la mise à jour de leurs drivers. Nous avons effectué le clonage d’un disque HDD vers un nouveau SSD avec EaseUS Partition Master afin d’améliorer les performances d’un ordinateur. Nous avons également réalisé un changement de pâte thermique sur un PC portable. J’ai utilisé UserDiag pour effectuer des tests de diagnostic. J’ai aussi appris à réaliser du câble management afin d’organiser correctement les câbles dans un ordinateur. Enfin, nous avons réinitialisé une tablette Samsung en mode recovery.

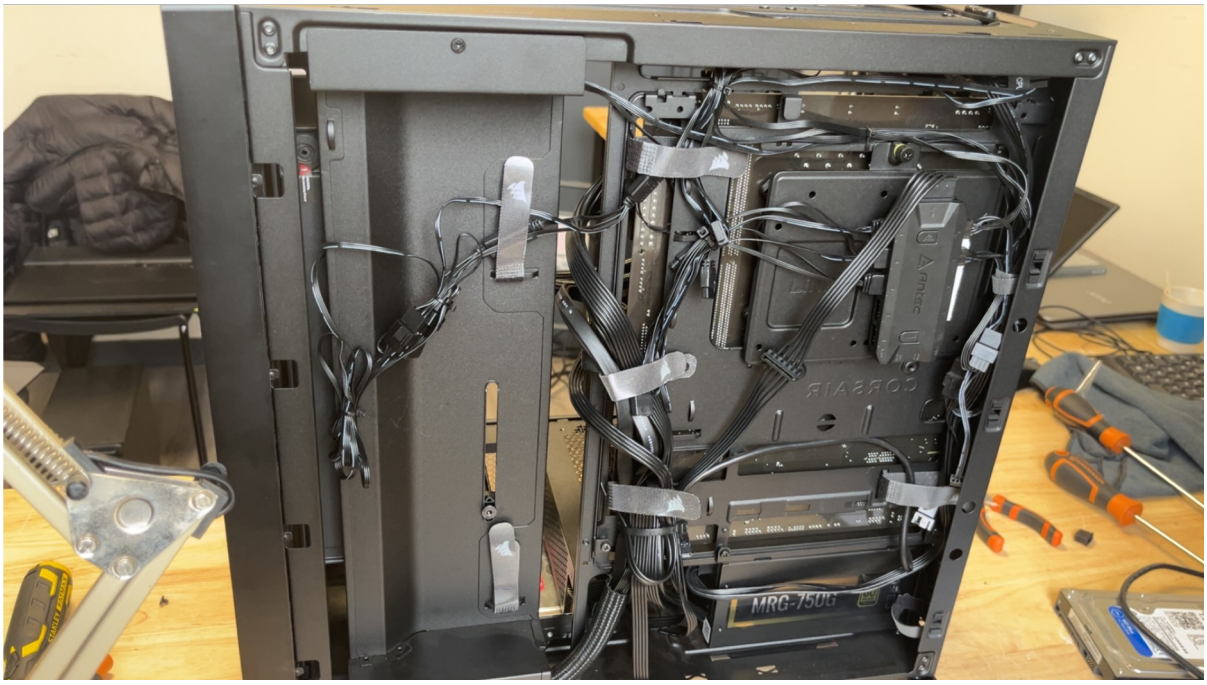

Semaine 6 :

La sixième semaine, j’ai poursuivi les interventions techniques tout en effectuant des recherches de problèmes logiciels :

J’ai participé au démontage d’ordinateurs portables et à la mise à jour de leurs drivers. Nous avons effectué un clonage de disque avec EaseUS Partition Master pour remplacer un ancien disque. Nous avons également dû rechercher un pilote mal installé qui avait supprimé le son d’un PC portable. Une autre intervention a consisté à remplacer une batterie presque hors service. Nous avons aussi réalisé un changement de pâte thermique sur un PC portable au niveau du processeur et de la carte graphique. Enfin, j’ai continué à pratiquer le câble management.

Semaine 7 :

Durant la septième semaine, j’ai continué les opérations de maintenance et commencé à intervenir sur des problèmes liés aux logiciels malveillants :

J’ai participé au démontage d’ordinateurs portables et à la mise à jour de leurs drivers. Nous avons également effectué un clonage de disque avec EaseUS Partition Master. J’ai aidé à rechercher un pilote mal installé causant des dysfonctionnements sur un ordinateur. Enfin, nous avons utilisé Malwarebytes pour analyser un PC client et vérifier la présence éventuelle de logiciels malveillants.

Semaine 8 :

La dernière semaine de stage m’a permis de participer à différentes réparations et recherches de pannes sur plusieurs ordinateurs :

J’ai réalisé le démontage d’ordinateurs portables ainsi que la mise à jour de leurs drivers. Nous avons aussi effectué un clonage de disque avec EaseUS Partition Master. Sur un ordinateur portable très bruyant, nous avons recherché la cause du problème au niveau du système de ventilation.

Nous avons également traité un problème de drivers sur un autre PC portable. Pour un ancien jeu sur CD utilisant SafeDisc, nous avons dû installer un patch pour contourner un pilote abandonné par Windows. Enfin, nous avons résolu un conflit de pilote audio en désinstallant le pilote dans le gestionnaire de périphériques puis en redémarrant l’ordinateur.

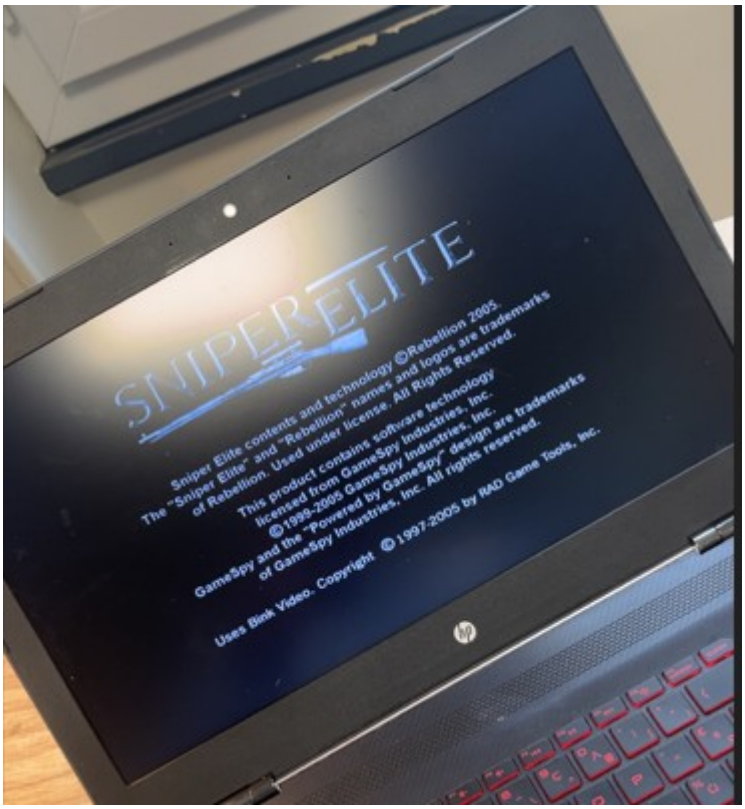

Détail des missions

Mes missions ont principalement consisté à assurer la maintenance, l’optimisation et la préparation d’équipements informatiques.

Parmi les principales tâches réalisées :

j’ai participé à l’installation et à la configuration de systèmes Windows, afin de préparer les ordinateurs pour un usage optimal. J’ai également effectué la mise à jour des pilotes et du BIOS, garantissant ainsi la compatibilité et la stabilité du matériel. Dans le cadre de mes interventions, j’ai réalisé des diagnostics matériels et logiciels pour identifier et résoudre divers problèmes techniques.

J’ai participé au remplacement de composants, tels que les écrans, batteries, alimentations et barrettes de RAM, pour améliorer ou restaurer les performances des appareils. J’ai aussi pris en charge le clonage et la migration de disques, permettant de transférer les systèmes et les données vers de nouveaux supports de stockage. Lorsque des données ont été perdues ou supprimées, j’ai effectué leur récupération pour les restituer aux utilisateurs.

En parallèle, j’ai contribué au montage d’ordinateurs sur-mesure, adaptés aux besoins spécifiques des clients, ainsi qu’à la préparation d’ordinateurs destinés à la vente, incluant installation de systèmes, mises à jour et vérifications de performance.

Activité développée

Objectif :

Améliorer les performances d’un ordinateur client en remplaçant un disque dur mécanique par un SSD.

Contexte :

Les ordinateurs équipés de disques HDD présentaient des lenteurs importantes au démarrage et lors de l’utilisation quotidienne.

Actions réalisées :

- Analyse de l’état du disque existant.
- Clonage du système avec EaseUS Partition Master.
- Installation physique du SSD.
- Vérification du démarrage système.
- Tests de performance après migration.

Résultats :

- Démarrage du système fortement accéléré.
- Amélioration de la réactivité générale.
- Satisfaction du client grâce à un gain de performance notable.

Compétences développées

Ce stage m’a permis de développer plusieurs compétences liées à l’option SISR :

Compétences techniques :

- Installation et configuration de systèmes Windows.
- Diagnostic matériel informatique.
- Maintenance préventive et corrective.
- Gestion du stockage et migration de données.
- Mise à jour BIOS et pilotes.

Compétences professionnelles :

- Organisation du travail en atelier.
- Communication avec les clients.
- Analyse méthodique des pannes.
- Respect des procédures techniques.

Bilan personnel

Ce stage a été une expérience très enrichissante qui m’a permis de consolider mes compétences techniques et de mieux comprendre les réalités du métier de technicien informatique.

J’ai particulièrement apprécié la diversité des interventions réalisées, allant du montage d’ordinateurs à la résolution de problèmes complexes liés aux pilotes ou au matériel. Cette expérience m’a permis de gagner en autonomie et en rigueur dans mes diagnostics.

Elle a également renforcé mon intérêt pour le domaine des systèmes et réseaux, notamment dans la maintenance et l’optimisation des infrastructures informatiques.

Ce stage confirme mon projet professionnel de poursuivre dans le domaine de l’informatique technique et de continuer à développer mes compétences en administration systèmes et maintenance avancée.