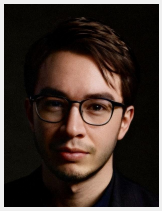


# Louis JOLY

# Programmeur jeux vidéo

jolylouis07@gmail.com +33615807997 linkedin.com/in/louis-joly-07

louisjoly.github.io Permis B + Véhicule Canet, 34800


## Compétences

- Concevoir l'architecture d'un système
- Développer du gameplay, des plugins et des IA pour jeux
- Tester les performances d'un logiciel, d'un jeu
- Analyser, exploiter et structurer des données
- Analyser les besoins spécifiques pour le développement
- Créer une documentation technique

## Expérience

### Lead Programmer

Objectif 3D
2022 - 2024

- ★ Manager et superviser les tâches de l'équipe de programmation.
- ★ Collaborer étroitement avec les autres corps de métier.
- ★ Gérer l'architecture, garantir le bon déroulement et maintenir la qualité.
- ★ Améliorer, déboguer et profiler le code existant.
- ★ Concevoir, implémenter et polish les 3C.

## Formation

### Bachelor programmer

Major de promotion

Objectif 3D
2022 - 2024

- Maîtriser les langages C++ / C#, la conception d'IA ( FSM / Behavior Tree).
- Maîtriser les algorithmes de pathfinding ( Dijkstra / A* ).
- Utiliser les bonnes pratiques ( Smart pointer / Template ).
- Connaître les logiciels de production ( Unreal Engine / Unity / Perforce / Trello / UML).

### École d'ingénieur

UPSSITECH
2019 - 2022

- Gérer des projets complexes, utiliser la méthode agile.
- Maîtriser les mathématiques, la physique et la science de l'ingénieur.
- Investiguer rigoureusement et résolution de problèmes.
- Analyser des systèmes complexes et mise en œuvre de solutions technologiques.

## Savoir-être

- Communications Interpersonnelles
- Orienter vers l'apprentissage
- Savoir Mobiliser
- Rigueur et Persévérance