ScholarFlow 项目进度表与交付路线

日期：2026-03-10
用途：用于管理层同步当前系统完善进度、已完成成果、剩余工作和预计时间表。
说明：以下日期为当前工程估算，用于项目节奏管理，不是不可变承诺。
图示说明：下文状态机图与流程图基于当前已落代码、测试与上线约束整理，不是理想化愿景图。

---

0. 管理层 3P 摘要

📌 `ScholarFlow (2026-03-10)`
`Progress`：已完成 `Next 16 / React 19` 稳定化，reviewer 主链路已打通到“邀请 -> 接受/拒绝 -> 审稿 -> AE 结束外审 -> cancel 未完成 reviewer -> 发取消邮件”。当前 reviewer 第二期需求已经形成闭环，不是停留在设计阶段。
`Plans`：接下来一周重点不是重写系统，而是继续收 reviewer history / reminder 审计、decision 边界与全链路 UAT 回归，目标在 `2026-03-20` 前形成稳定可用的 UAT 收口版本。
`Problems`：当前主要风险不在主链路缺失，而在邮件投递观感、HF 运行态偶发漂移、以及多角色流程的长尾边界回归；这些问题已经进入“可验证、可回归、可清单化处理”阶段。

---

1. 执行结论

- 系统已经从“功能验证阶段”进入“业务可试运行阶段”。
- 当前核心链路已经打通：
- 作者投稿 / 修回
- ME 技术审查
- AE 分配与外审组织
- Reviewer 免登录邀请、接受/拒绝、提交审稿
- AE 在外审阶段结束时清理未完成 reviewer
- First / Final Decision 规则收紧
- Frontend + Backend 部署链路与 HF 运行态门禁
- 当前最重要的结论：
- reviewer 第二期“取消 / 阶段退出 / 取消邮件”这一批 **已经完成**
- 剩余工作主要是**收边、邮件可达性完善、全链路 UAT 回归**，不是重新设计核心架构

2. 当前整体完成度

维度	当前判断	说明
核心业务主链	约 85%	投稿、审稿、决策、支付/发布主链已基本成形
Reviewer 模块	约 90%	主流程闭环已完成，剩余是 history 展示、提醒细化、可达性优化
Editor / Decision 模块	约 80%	first/final decision 边界已收紧，仍需补更多回归和可见性收尾
部署与运行稳定性	约 80%	HF 运行态门禁已补齐，但仍需继续压缩线上偶发不一致风险
UAT 完成度	约 70%	已修多轮问题，但还缺一轮系统化全链路回归

3. 当前工作做到哪里

已完成的闭环

1. **Next 16 / React 19 稳定化**
   - 工具链已统一到 Next.js 16.1.6、React 19
   - 动态路由、params、build、CI 已收敛
2. **Reviewer 邀请主流程**
   - `selected → invited → opened → accepted → submitted`
   - reviewer 必须显式 Accept 后才能进入 workspace
   - invite 页支持稿件信息预览、PDF 预览、接受/拒绝
3. **Reviewer 审稿工作台**
   - 支持公开评论、私密评论、附件上传
   - 支持 PDF / DOC / DOCX 附件
   - 评论输入区已放大并重新布局
   - 占位 `score=5` 已删除
4. **Reviewer 取消与阶段退出**
   - AE 可以在外审阶段结束时自动/手动 cancel reviewer
   - `selected / invited / opened` 自动 cancel
   - `accepted but not submitted` 必须显式处理
   - `cancelled` reviewer 立即失去访问权限
   - 已接通 cancellation email
5. **Decision 规则收紧**
   - `first decision` 不允许 `accept`
   - `accept` 只允许出现在 `final decision`
   - 外审阶段退出后再进入 decision workspace

6. **部署门禁**
   - GitHub Actions 同步到 HF 后会继续校验：
     - `runtime stage == RUNNING`
     - `runtime sha == repo sha`
     - healthcheck 返回 200
     - 已减少“仓库代码更新，但 HF 运行态还是旧版本”的问题

正在推进

1. reviewer history / invitation history 继续贴近真实编辑部使用场景
2. decision 相关只读/可见性边界继续收紧
3. 邮件发送可达性与展示信任度优化（DMARC / return-path / provider 侧完善）
4. UAT 全链路回归准备

尚未完成

1. reviewer 历史展示继续增强
2. reminder 审计与 history 细粒度展示
3. AE / EIC 决策流程的更多 E2E 回归
4. 全角色 UAT 回归与发布前问题清零

4. 项目进度表（管理视角）

工作流	状态	开始时间	目标结束时间	当前说明
Next 16 / React 19 稳定化	已完成	2026-03-06	2026-03-09	已完成版本对齐、构建、CI、部署门禁收敛
Reviewer 邀请与审稿主流程	已完成	2026-03-06	2026-03-10	已实现邀请、接受/拒绝、workspace、提交审稿
Reviewer 阶段退出 / cancel / 取消邮件	已完成	2026-03-09	2026-03-10	这一批已经形成闭环
Reviewer history / reminder 细化	进行中	2026-03-10	2026-03-12	重点是 history 信息密度和编辑部可读性
Decision 边界与可见性收边	进行中	2026-03-10	2026-03-13	重点是 first/final decision 规则、E2E 回归
邮件模板与投递可达性完善	进行中	2026-03-10	2026-03-14	模板已接通，剩余是 deliverability 侧优化
全链路 UAT 回归	待开始	2026-03-13	2026-03-18	覆盖 Author / Reviewer / AE / ME / Admin
发布准备与问题清零	待开始	2026-03-18	2026-03-20	处理高优先级残留问题，形成稳定发布版本

5. 当前批次交付的业务含义

“这一批已经形成闭环”的准确含义是：

- 这一个批次的需求已经不是“只写了设计文档”
- 而是已经完成了：
- 代码实现
- 测试回归
- 云端迁移
- 主干分支提交与推送

具体到本批次，已经完成的是：

- reviewer `cancel` 正式动作
- `review-stage-exit` 动作
- auto/manual cancel 审计
- cancellation email 模板与发送
- `selected` 不误发取消邮件
- `cancelled` assignment 支持补发取消通知

6. 图 1：项目路线图（时间视图）

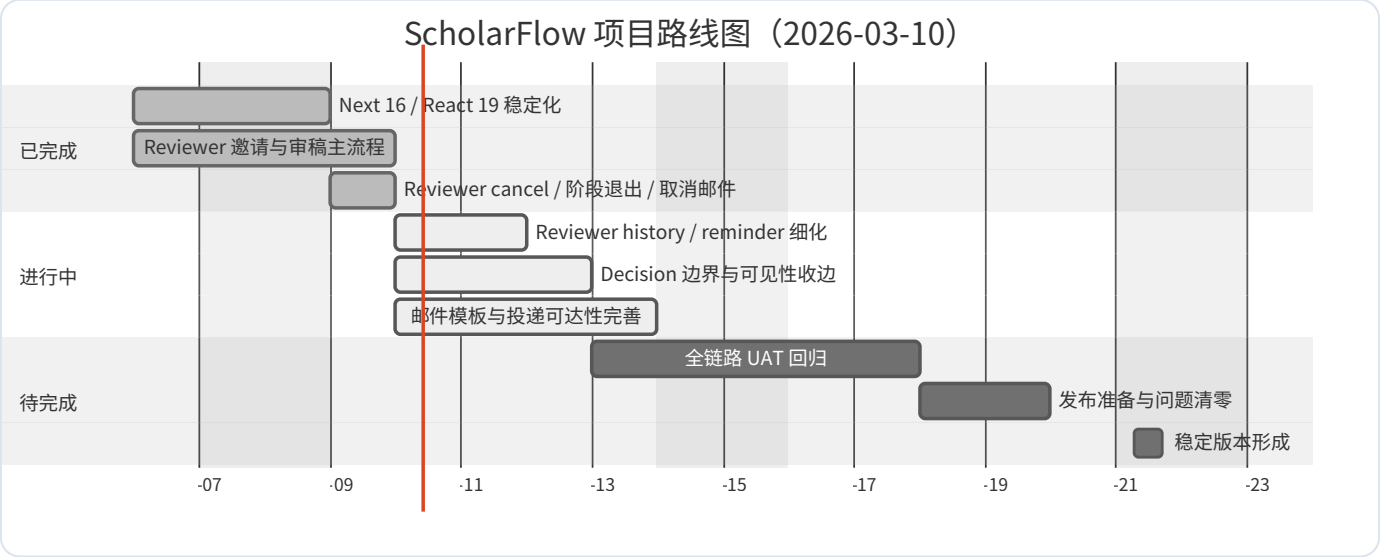

7. 图 2：Reviewer 生命周期状态机

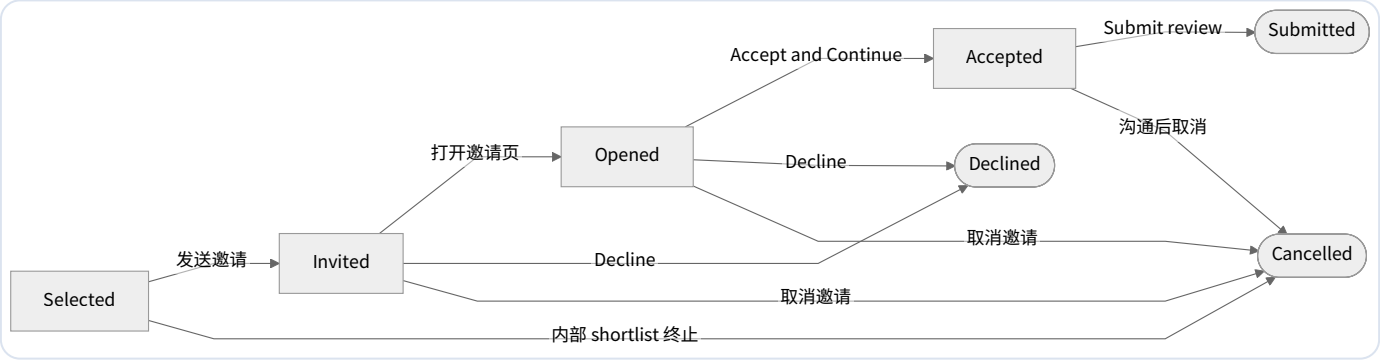

8. 图 3：审稿组织主流程

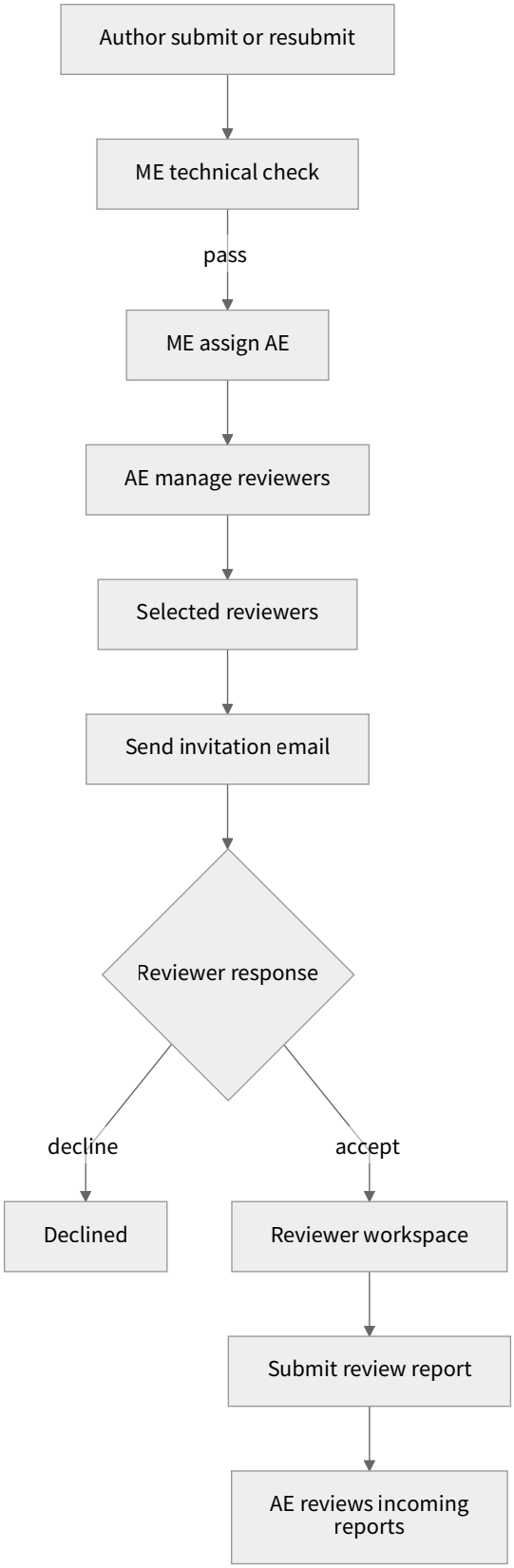
Author submit or resubmit
ME technical check
pass
ME assign AE
AE manage reviewers
Selected reviewers
Send invitation email
Reviewer response
decline
accept
Declined
Reviewer workspace
Submit review report
AE reviews incoming reports

9. 图 4：外审退出与决策流转

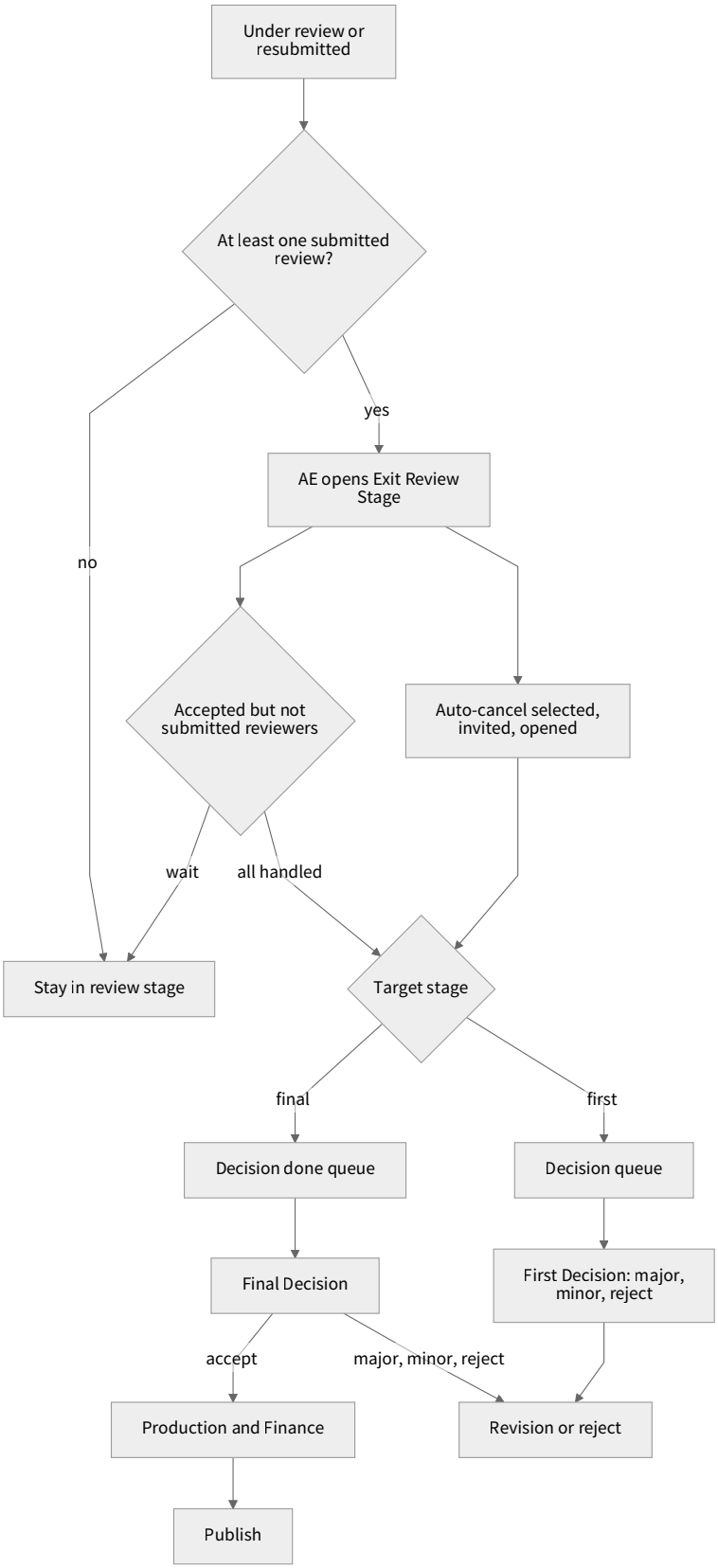

10. 当前风险与控制动作

风险	当前影响	已采取动作	后续动作
邮件供应商配置不完善	邮件可能投递成功但展示信任度不足	已修发信链路、已改 sender、已打通 reviewer invitation	继续完善 DMARC / return-path
HF 运行态与仓库代码短时不一致	修复代码已推送但线上未立即生效	已给 GitHub Actions 增加 HF runtime 收敛门禁	继续观察并优化失败日志
reviewer 历史信息仍不够细	编辑部追踪决策上下文时信息不够密	已补 selected/invited/cancel 审计	下一步继续细化 reminder / history
UAT 仍在持续暴露长尾问题	发布节奏可能被线上偶发问题影响	已持续把问题收进测试	需要完整一轮回归验证

11. 建议管理口径

建议对管理层统一采用以下口径：

1. **系统主链路已经不是从零搭建状态**，核心业务已经可跑。
2. **当前重点不是重写系统，而是收边、压问题、做回归。**
3. **reviewer 这条最复杂的链路已经基本打通**，当前剩余是历史细化和稳定性增强。
4. 预计在 **2026-03-20** 前形成一个可用于持续开展编辑部工作的稳定版本。