'단열재, 창호 등 단열 및 기밀성 관련사항은 에너지 관련도면(형별성능내역서, 외피전개도, 단열계획도, 시험성적서등)을 우선하여 적용한다'

형 태

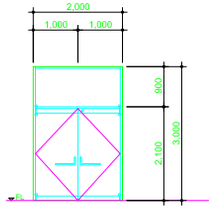

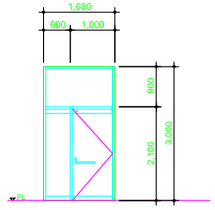

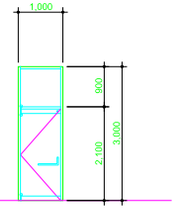

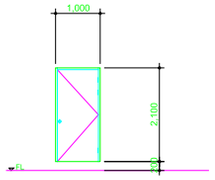

부호 및 명칭		쌍여닫이 유리문, 고정창		여닫이 유리문, 고정창		여닫이 유리문, 고정창	판넬 여단지문
재료 및 마감	1	T-150mm 스테인레스, 스틸, 갈바, 알루미늄, 합성수지, 도해이 도어	2	T-150mm 스테인레스, 스틸, 갈바, 알루미늄, 합성수지, 도해이 도어	3	T-150mm 스테인레스, 스틸, 갈바, 알루미늄, 합성수지, 도해이 도어	T-50mm 샌드위치 판넬, 철제 THK1.6X45X90후레임
유리및부속철물	SSD	T-24mm 로이복층유리 (W/m2.K = 1.50 이하) (5CL+14AR+5LE)	SSD	T-24mm 로이복층유리 (W/m2.K = 1.50 이하) (5CL+14AR+5LE)	SSD	T-24mm 로이복층유리 (W/m2.K = 1.50 이하) (5CL+14AR+5LE)	HPD 손잡이 1조 (기타부속철물일체)
설 치 장 소		지상1층 : 개단실		지하1층 : 개단 실		지하1층 : 개단 실	지상1층 : 사무실, 창고

형 태

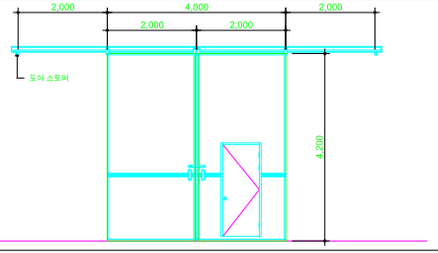

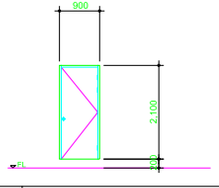

부호 및 명칭		판넬 행가도어		판넬 여단지문			
재료 및 마감	1	T-100mm 샌드위치 판넬(준불연), 철제 THK1.6X45X90후레임 (W/m2.K=0.15이하)	3	T-50mm 샌드위치 판넬, 철제 THK1.6X45X90후레임			
유리및부속철물	HPD	손잡이 2조 (기타부속철물일체)	HPD	손잡이 1조 (기타부속철물일체)			
설 치 장 소		지하1층 : 주차장		지하1층 : 화장실, 창고			

외기에 면한 창 및 문은 KS F 2292 시험방법에 의한 기밀성 1등급 이상 제품 적용

DS 도시건축사사무소
architectural design
T (031) 963 - 9441 , 경기도 의정부시 시민로 70, 6층 208호 (문발동)

NO	DATE	REVISION DESCRIPTION	DRWN	CHKD	APRD

PROJECT TITLE, 작품명

APPROVED BY, 승인 | CHKD BY | SCALE, 축척
DESIGNED BY, 작제 | CHKD BY | DATE, 일자
CHKD BY | DRWN BY

DRAWING, 도면명

R.E.C NO | JOB NO | REV NO
DRWG NO, 도면번호 | SHEET NO

'단열재, 창호 등 단열 및 기밀성 관련사항은 에너지 관련도면(형별성능내역서, 외피전개도, 단열계획도, 시험성적서등)을 우선하여 적용한다'

형 태

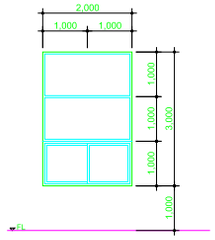

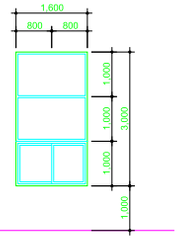

부호 및 명칭		미서기 플라스틱창, 고정창		미서기 플라스틱창, 고정창			
재료 및 마감	1	T-150mm 플라스틱(합성수지) 후레임	2	T-150mm 플라스틱(합성수지) 후레임			
유리및부속철물	PW	T-24mm 로이복층유리 (5LE+14AR+5CL) (W/m2.K=1.30이하)	PW	T-24mm 로이복층유리 (5LE+14AR+5CL) (W/m2.K=1.30이하)			
설 치 장 소		지하1층 : 주차장, 지상1층 : 창고		지상1층 : 사무실			

형 태

부호 및 명칭							
재료 및 마감							
유리및부속철물							
설 치 장 소							

외기에 면한 창 및 문은 KS F 2292 시험방법에 의한 기밀성 1등급 이상 제품 적용

DS 도시건축사사무소
architectural design
T (031) 963 - 9441 , 경기도 의정부시 시민로 70, 6층 208호 (문발동)

NO	DATE	REVISION DESCRIPTION	DRWN	CHKD	APRD

PROJECT TITLE, 작품명

APPROVED BY, 승인 | CHKD BY | SCALE, 축척
DESIGNED BY, 작제 | CHKD BY | DATE, 일자
CHKD BY | DRWN BY

DRAWING, 도면명

R.E.C NO | JOB NO | REV NO
DRWG NO, 도면번호 | SHEET NO