Mapa de procesos y estructura organizacional Seguros SURA Colombia (Suramericana S.A.)

David Alejandro Morón Acacio
Facultad de ingeniería
david.moron@udea.edu.co

Iván René Acosta Lallemand
Facultad de ingeniería
ivan.acosta@udea.edu.co

Luisa María Bohórquez Ardila
Facultad de ingeniería
luisam.bohorqueza@udea.edu.co

Juan David Moreno Díaz
Facultad de ingeniería
juan.morenod@udea.edu.co

1. Desarrollo

Para este trabajo elegimos a la empresa Seguros SURA Colombia (Suramericana S.A.) la cuál se dedica a la prestación de servicios de seguros, gestión de tendencias y riesgos, seguridad social y salud. Esta empresa fue escogida debido a que es una organización líder en Colombia con un nivel de madurez corporativa muy alta, lo cual permite un buen análisis administrativo que exige el curso de habilidades gerenciales. Su tamaño y complejidad permiten observar claramente cómo se dividen las cargas de trabajo y cómo operan los procesos estratégicos, misionales y de apoyo en un entorno real.

1.1. Organigrama

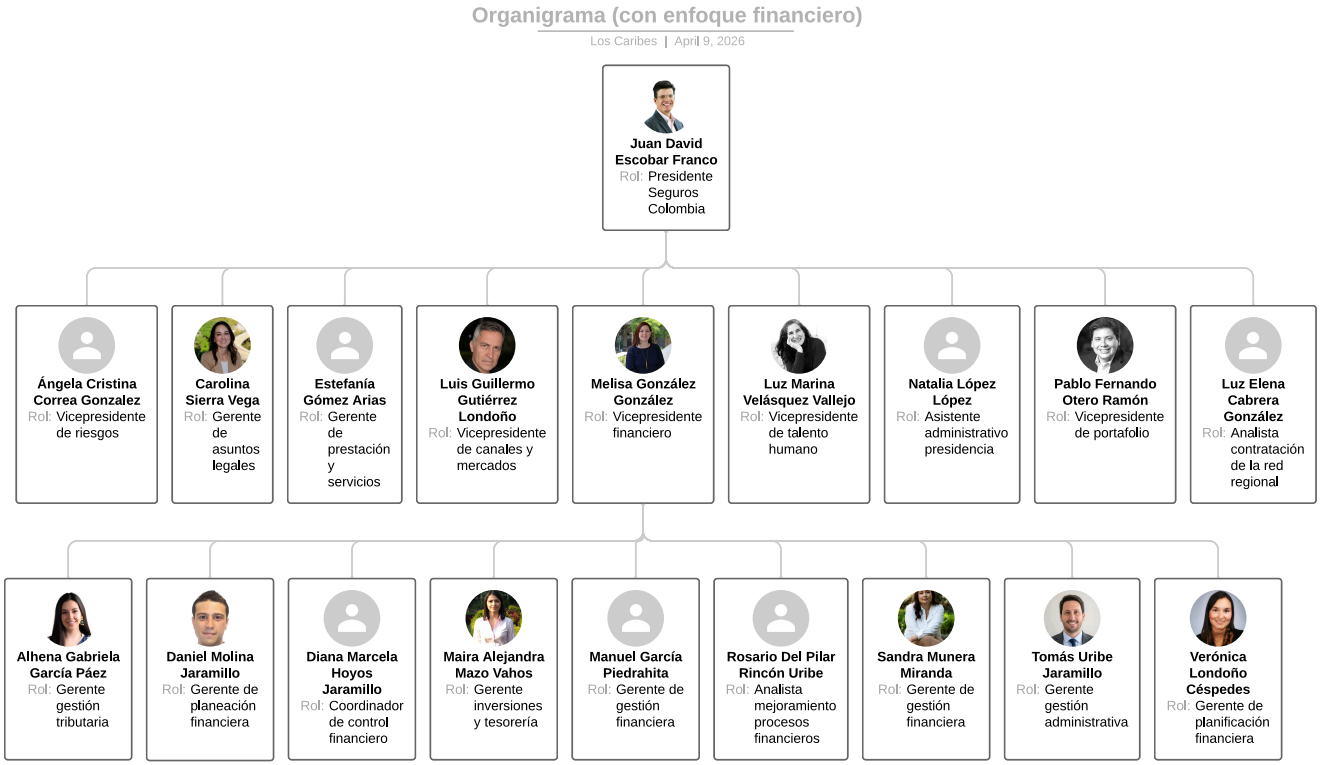

Figura 1: Organigrama

NO OLVIDAR COLOCAR LA FUENTE

Por motivos prácticos se decidió hacer un análisis sólo de la alta gerencia de SURA y a los principales encargados del sector financiero. A continuación el diagrama organizativo que se analiza en este informe:

1.2. Tipo de estructura organizacional

Consideramos que SURA tiene una estructura formal, está compuesta por las personas que conforman la empresa y su relación entre sí, en SURA existen los principios organizacionales de actividades, divisón de trabajo, autoridad, responsabilidad, delegación, unidad de mando y jerarquía, algunas de estadas cualidades son observables en el organigrama anteriormente expuesto, por ejemplo es notoria la jerarquía porque hay una persona que es el principal resposable y a su vez las personas a su cargo que también son responsables de otras personas, en ese orden de ideas notamos que existe la unidad de mando y la división de trabajo porque según los cargos se realizan tareas específicas y siempre hay un encargado de supervisar las tarea de cada grupo.

Una vez visto el organigrama en que se va centrar en este informe, es evidente que la estructura organizacional observable es funcional,

justificación, aspectos a mejorar y aspectos a resaltar

1.3. Mapa de procesos

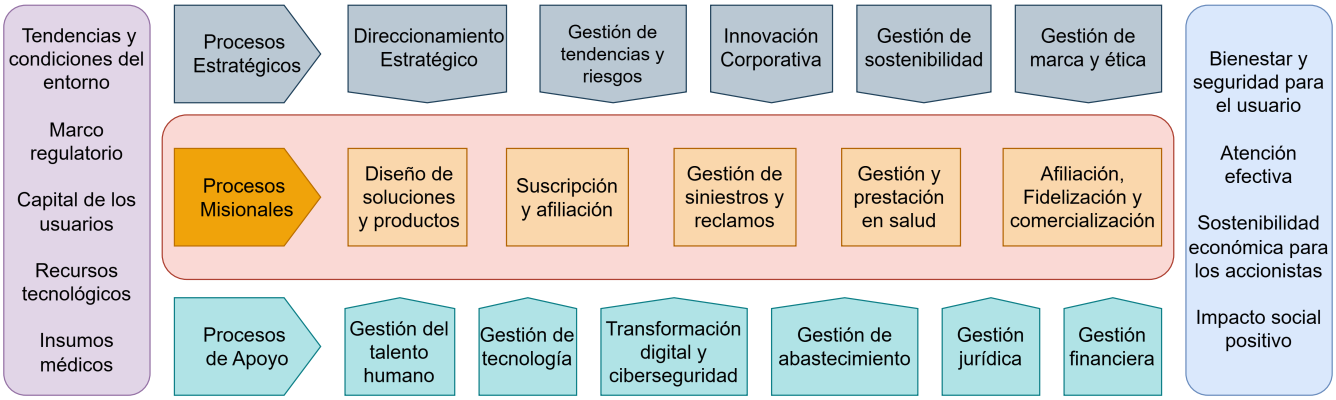

Figura 2: Mapa de procesos

Este mapa de procesos fue extraído de fuentes directas de la empresa que hablan de los procesos de sostenibilidad[1], que muestran el desempeño en infraestructura y control de la información digital[2], que dan cuenta de sus principios y planeación[3], y de los informes que justifican y describen los procesos que se llevan a cabo en pro de lograr los objetivos empresariales[4].

1.4. Estilo de administración

o estilos de administración con los que se identifica la empresa (con su respectiva justificación), aspectos a mejorar y aspectos a resaltar

1.5. Planificación estratégica

aspectos a mejorar y aspectos a resaltar

1.6. Sugerencias

en términos de estructura y estilo de administración

1.7. Trabajo de equipo en la actividad

(cómo y por qué se eligió el líder y el papel que desempeñó el líder)

Referencias

[1] https://www.gruposura.com/sostenibilidad/

[2] https://www.epssura.com/

[3] https://www.gruposura.com/nuestra-compania/etica-y-gobierno-corporativo/

[4] https://www.gruposura.com/relacion-con-inversionistas/