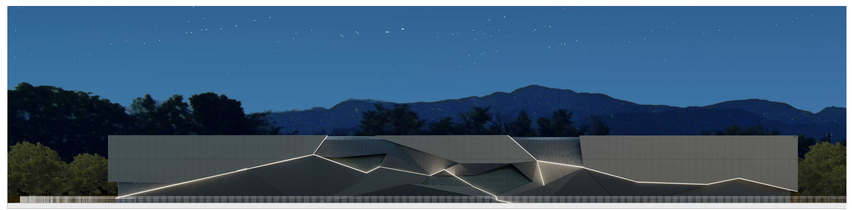








SCHEMA PROSPETTO DATACENTER FRONTE SS 591



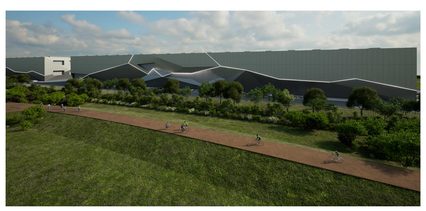
SCHEMA PROSPETTO DATACENTER FRONTE SS 591 - VISIONE NOTTURNA CON LED



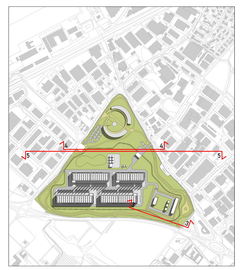
VISTA TECH HUB INTERNA

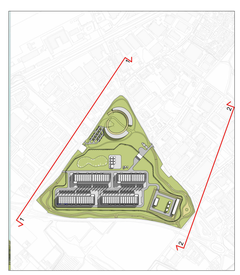


VISTA TECH HUB ESTERNA



VISTA DATACENTER FRONTE SS 591





ACCORDO DI PROGRAMMA

RIGENERAZIONE URBANA E TERRITORIALE DELL'EX AMBITO ESTRATTIVO DEL PADERGNONE

NUOVO POLO TECNOLOGICO DI INTERESSE SOVRALOCALE



PROVINCIA DI BERGAMO
Via Torquato Tasso 8
24121 Bergamo
PEC protocollo@pec.provincia.bergamo.it
Tel 035387111

COMUNE DI ZANICA
Via Roma 35
24050 Zanica
PEC protocollo@pec.comune.zanica.bg.it
Tel 0354245611

PROMOTORE
Real Estate SPV Project 2415 S.r.l.
Corso Vittorio Emanuele II No. 24/28
20122 – Milano (Italia)
PEC: realestatespvproject2415@legalmail.it
Tel +39 02 77059051 -

0- MASTERPLAN

SCALA

DATA: **SETTEMBRE 2026**

TITOLO TAVOLA: **MASTERPLAN**

NUMERO TAVOLA: **A0**

AGGIORN.

AGGIORN.

AGGIORN.

N

TAVOLO TECNICO ISTITUZIONALE

COMUNE DI ZANICA:
UFFICIO URBANISTICA EDILIZIA PRIVATA E SUE
Dirigente
Dott. arch. Gianluca Delle Mon
gianluca.dellemon@comune.zanica.bg.it
tel. 035 4245011 int 3

Possibile realizzazione
area ascesa e svago

PROGETTO URBANISTICO E COORDINAMENTO GENERALE
Marcello Fiorina - ingegnere
Elisabetta Nani - ingegnere
Studio associato di architettura urbanistica ed ingegneria
Sede in via pignolo 5, Bergamo tel 035-219354 - 035-273305
www.studiofiorina.com - indirizzo: cmo.it.info@studiofiorina.com

PAESAGGIO AMBIENTE E NATURA
Studio Gerundo
Arch. Paolo Folliero4
Ing. Susanna Quirico
Dott. Agr. Alberto Moreo Sirluzzo
Via Cagnola 25 – Treviglio
Tel 3475331995 - e-mail: info@studiogerundo.it

RKD
Kirell Mogalia
Derek Meenan
The Eight Building
Dublin - Ireland - D03 T2TX
Tel +353 1 650 1035 e-mail: mail@rkd.ie
https://www.rkd.ie

BEAST Design Studios GmbH
Gustavo Eiaplazio
Ellerbek 1
Ellerbeck – Germany – 25760
Tel +49 (0) 4106 7730 410
e-mail: g.eiaplazio@beastdesignstudios.com
www.beastdesignstudios.com

ENGINEERING AND INFRASTRUCTURE
ETS Engineering and Technical Services SpA
Donato Romano
Via Angelo Mozzi, 32
Villa d'Almè – Bergamo – 24018
Tel +39 035 6313111 e-mail: info@etsenj.it
https://www.etsenj.it

TRASPORTI, AMBIENTE, INVARIANZA IDRAULICA
TE.A. CONSULTING SRL
ING. MASSIMO MOI
MI Via G.D. Grossi 15 - 20157 Milano (MI)
T 02 2171307
BG Via Enr.A. Mozzucotelli 6 - 24120 Gorle (BG)
T 035 321360
www.teniticonsulenteria.com

VALUTAZIONE AMBIENTALE STRATEGICA
TE.A. CONSULTING SRL
ING. MASSIMO MOI
MI Via G.D. Grossi 15 - 20157 Milano (MI)
T 02 2171307
BG Via Enr.A. Mozzucotelli 6 - 24120 Gorle (BG)
T 035 321360
www.teniticonsulenteria.com

H&MV Engineering
Paul O'Hanlon, Pablo Stoschos
Hamilton House Block 2
Castleknoc – Ireland – V14 YHD6
Tel +35 31 135 7100 e-mail: info@hmvengineering.com
https://www.hmvengineering.com/