Lucas Toffetti Cintra de Pinheiro
Lógica de Programação 1 – Exercícios – entrega via Moodle até 29/mar/2026 – até 23h50

1) Desenvolva um algoritmo (diagrama de blocos e portugol) que efetue o cálculo do reajuste de salário de um funcionário. Considere que o funcionário deverá receber um reajuste de 12% caso o seu salário seja de até 1.450,00. Para salários superiores ao valor anterior até R$ 3240,00, o reajuste será de 8,5%. Caso o salário seja maior que o valor anterior, o reajuste será de 3,25%. No final, informe o salario anterior, o valor do reajuste e o novo salário.

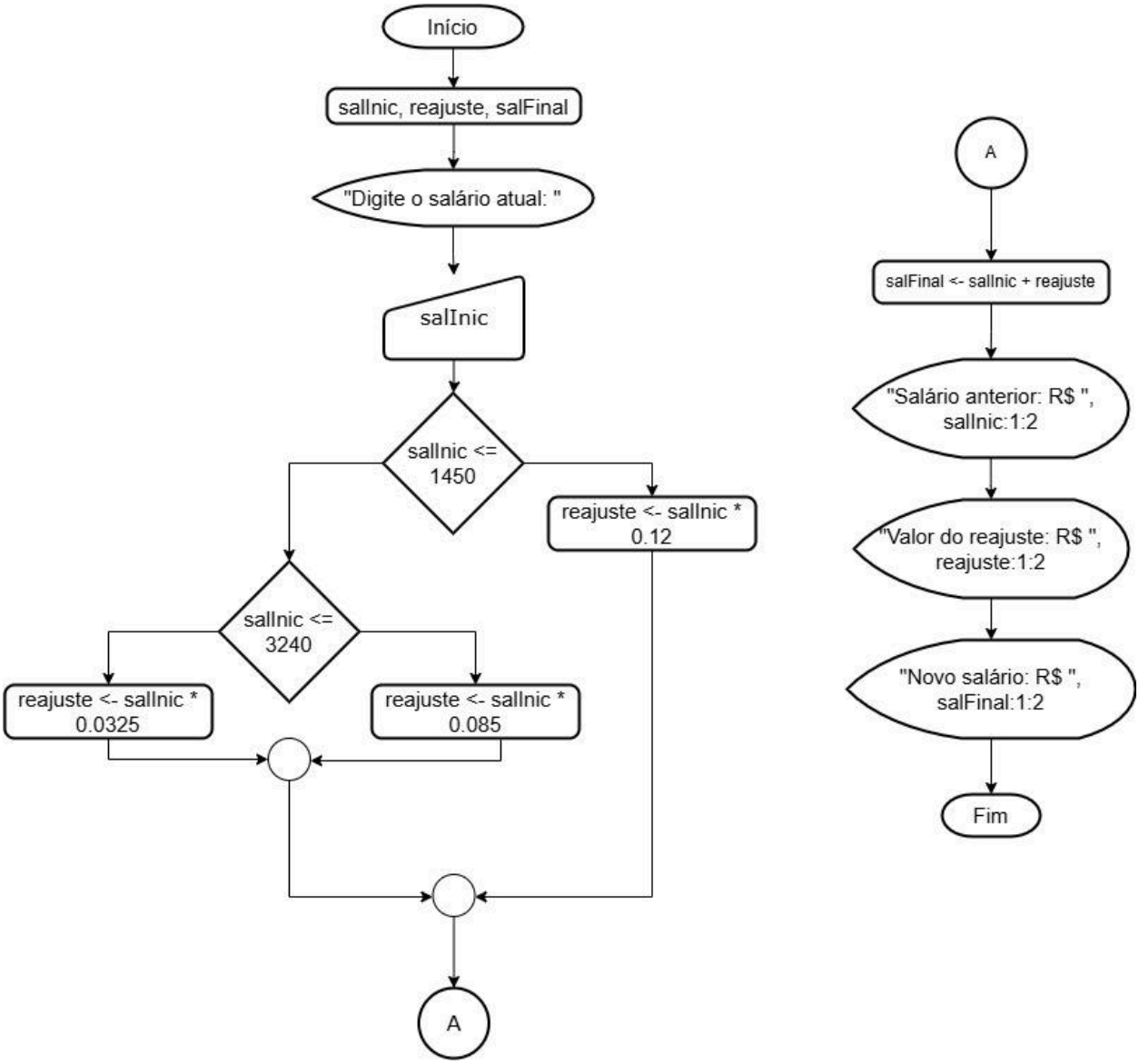

```
1 Algoritmo "Reajuste_Salarial"
2
3 Var
4 salInic, reajuste, salFinal: real
5
6 Inicio
7
8 Escreva("Digite o salário atual: ")
9 Leia(salInic)
10 Se (salInic <= 1450) Entao
11       reajuste <- salInic * 0.12
12 Senao
13      Se (salInic <= 3240) Entao
14          reajuste <- salInic * 0.085
15      Senao
16          reajuste <- salInic * 0.0325
17      Fimse
18 Fimse
19
20 salFinal <- salInic + reajuste
21
22 Escreval("Salário anterior: R$ ", salInic:1:2)
23 Escreval("Valor do reajuste: R$ ", reajuste:1:2)
24 Escreval("Novo salário: R$ ", salFinal:1:2)
25
26 Fimalgoritmo
```

```
Algoritmo "Reajuste_Salarial"

Var
salInic, reajuste, salFinal: real

Inicio

Escreva("Digite o salário atual: ")
Leia(salInic)
Se (salInic <= 1450) Entao
     reajuste <- salInic * 0.12
Senao
    Se (salInic <= 3240) Entao
       reajuste <- salInic * 0.085
    Senao
       reajuste <- salInic * 0.0325
    Fimse
Fimse

salFinal <- salInic + reajuste

Escreval("Salário anterior: R$ ", salInic:1:2)
Escreval("Valor do reajuste: R$ ", reajuste:1:2)
Escreval("Novo salário: R$ ", salFinal:1:2)

Fimalgoritmo
```

2) Fazer o algoritmo (portugol) que leia três números inteiros e exiba-os em ordem decrescente.

```
1 Algoritmo "Ordem_Decrescente"
2 Var
3    n1, n2, n3: inteiro
4 Inicio
5 escreva("Digite o primeiro número: ")
6 leia(n1)
7 escreva("Digite o segundo número: ")
8 leia(n2)
9 escreva("Digite o terceiro número: ")
10 leia(n3)
11 se (n1 >= n2) e (n1 >= n3) entao
12       se (n2 >= n3) entao
13          escreval(n1, ", ", n2, ", ", n3)
14       senao
15          escreval(n1, ", ", n3, ", ", n2)
16       fimse
17    senao
18       se (n2 >= n1) e (n2 >= n3) entao
19          se (n1 >= n3) entao
20             escreval(n2, ", ", n1, ", ", n3)
21          senao
22             escreval(n2, ", ", n3, ", ", n1)
23          fimse
24       senao
25          se (n1 >= n2) entao
26             escreval(n3, ", ", n1, ", ", n2)
27          senao
28             escreval(n3, ", ", n2, ", ", n1)
29          fimse
30       fimse
31    fimse
32 Fimalgoritmo
```

```
Algoritmo "Ordem_Decrescente"
Var
  n1, n2, n3: inteiro
Inicio
escreva("Digite o primeiro número: ")
leia(n1)
escreva("Digite o segundo número: ")
leia(n2)
escreva("Digite o terceiro número: ")
leia(n3)
se (n1 >= n2) e (n1 >= n3) entao
    se (n2 >= n3) entao
      escreval(n1, ", ", n2, ", ", n3)
    senao
      escreval(n1, ", ", n3, ", ", n2)
    fimse
  senao
    se (n2 >= n1) e (n2 >= n3) entao
      se (n1 >= n3) entao
        escreval(n2, ", ", n1, ", ", n3)
      senao
        escreval(n2, ", ", n3, ", ", n1)
      fimse
    senao
      se (n1 >= n2) entao
        escreval(n3, ", ", n1, ", ", n2)
      senao
        escreval(n3, ", ", n2, ", ", n1)
      fimse
    fimse
  fimse
Fimalgoritmo
```

3) Fazer o algoritmo (diagrama de blocos) que leia as 3 notas (N1, N2, N3) de um estudante e seus respectivos pesos (N1: peso 1 - N2: peso 2 – N3: peso 2). Calculem e exibam a média final (média ponderada) e o conceito final desse estudante. Os conceitos seguem a tabela abaixo:

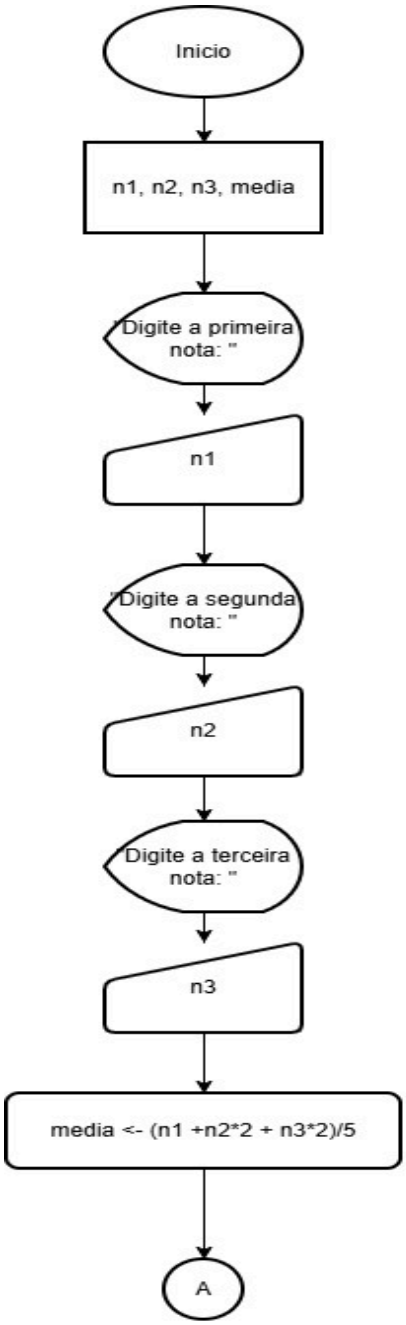

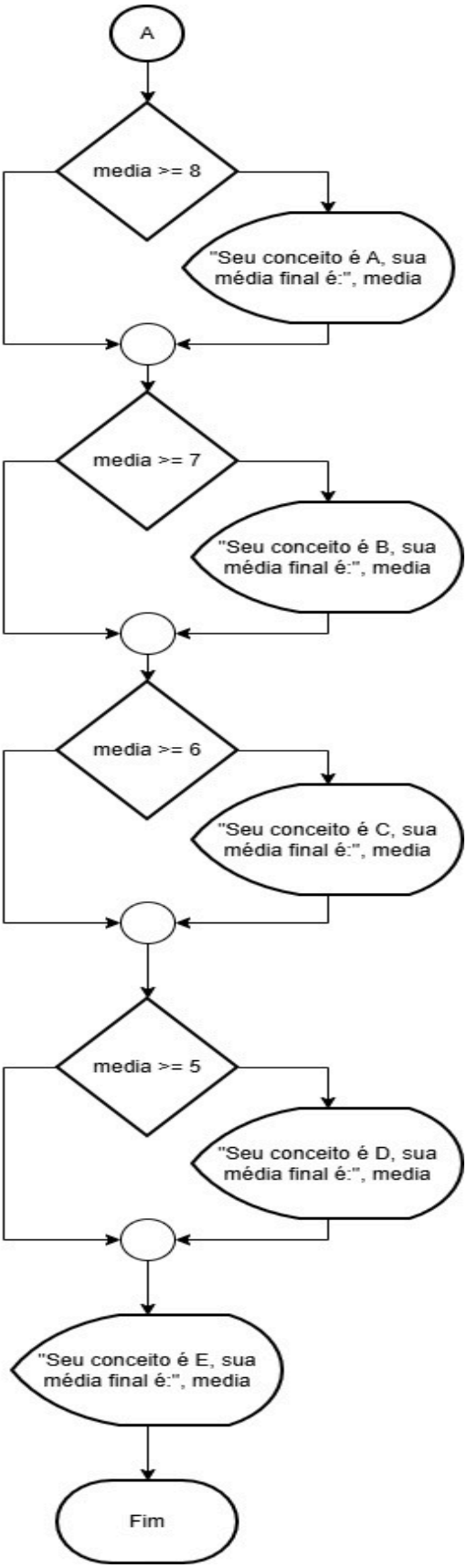

4) Construa um algoritmo (portugol) para calcular o valor a ser pago pelo período de estacionamento do automóvel (PAG). O usuário entra com os seguintes dados: hora (HE) e minuto (ME) de entrada, hora (HS) e minuto (MS) de saída. Sabe-se que este estacionamento cobra hora cheia, ou seja, se passar um minuto ele cobra a hora inteira. O valor cobrado pelo estacionamento é:

•R$ 4,00 para 1 hora de estacionamento
•R$ 6,00 para 2 horas de estacionamento
•R$ 1,00 por hora adicional (acima de 2 horas)

```
1 Algoritmo "Estacionamento"
2 Var
3 he, me, hs, ms, horas : inteiro
4 valor : real
5 Inicio
6 Escreva("Hora de entrada: ")
7 Leia(he)
8 Escreva("Minuto de entrada: ")
9 Leia(me)
10 Escreva("Hora de saída: ")
11 Leia(hs)
12 Escreva("Minuto de saída: ")
13 Leia(ms)
14 horas <- hs - he
15 se ms - me > 0 então
16    horas <- horas + 1
17 fimse
18 se horas = 1 entao
19    valor <- 4.00
20 senao
21      se horas = 2 entao
22         valor <- 6.00
23      senao
24           valor <- 6.00 + (horas - 2)
25      fimse
26 fimse
27 limpatela
28 escreval("Total de horas:", horas)
29 escreval("Valor a pagar: R$", valor:1:2)
30 Fimalgoritmo
```

```
Algoritmo "Estacionamento"
Var
he, me, hs, ms, horas : inteiro
valor : real
Inicio
Escreva("Hora de entrada: ")
Leia(he)
Escreva("Minuto de entrada: ")
Leia(me)
Escreva("Hora de saída: ")
Leia(hs)
Escreva("Minuto de saída: ")
Leia(ms)
horas <- hs - he
se ms - me > 0 então
  horas <- horas + 1
fimse
se horas = 1 entao
  valor <- 4.00
senao
    se horas = 2 entao
      valor <- 6.00
    senao
        valor <- 6.00 + (horas - 2)
    fimse
fimse
limpatela
escreval("Total de horas:", horas)
escreval("Valor a pagar: R$", valor:1:2)
Fimalgoritmo
```