# Georg-Weerth-Sekundarschule / Berlin Friedrichshain-Kreuzberg

Frank Goller Architekten

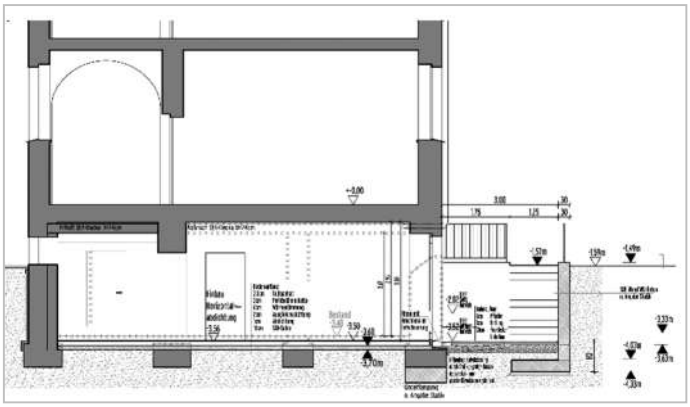

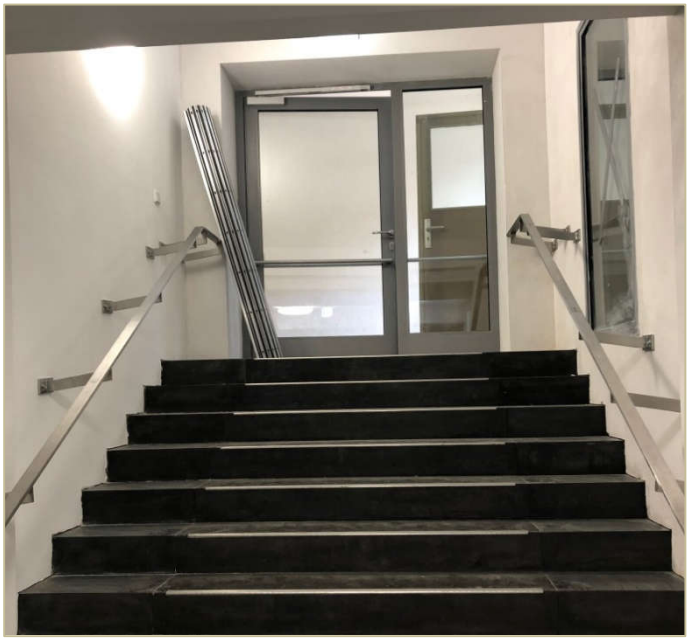

**Georg-Weerth-Sekundarschule**
**Eckertstraße 16a**
**Berlin-Friedrichshain**

**Architekt:**
**unter der Leitung des damaligen Berliner Baustadtrats (1896-1924) Ludwig Hoffmann und der Mitarbeiter Dylewski, Häberer, Gerecke und Matzdorf (Hochbauamt)**
**1904-06 geplant und 1906-08 erbaut**

**Denkmalliste** Nummer 09085019

**1. BA**

- Abdichtungs- und Rohbauarbeiten
- Vergrößerung Fenster
- Errichtung eines Lichtgrabens

| | |
|---|---|
| Finanzierung | Förderung aus Mitteln des Schul- und Sportanlagensanierungsprogramms |
| Baukosten | 320.000 Euro |
| Planung | 2013 |
| Bauausführung | 2015 |

**2. BA**

- Errichtung neuer WAT-Räume im Souterrain
- Erneuerung Gerätschaften für die Lehrküche
- Brandschutzmaßnahmen

| | |
|---|---|
| Finanzierung | Förderung aus Mitteln des Schul- und Sportanlagensanierungsprogramms |
| Baukosten | 820.000 Euro |
| Planung | 2013 |
| Bauausführung | 2017-19 |

Bauherr
Bezirksamt Friedrichshain-Kreuzberg von Berlin
Umwelt, Verkehr, Grünflächen und Immobilienservice – FB Hochbauservice

Ansprechpartner
Hr. Pietrek Tel. 90295 2626
Fr. Hübner (PL) Tel. 90298 2965
Hr. Divolis Tel. 90298 2880