Hans-und-Hilde-Coppi-Gymnasium / Berlin Lichtenberg

Frank Goller Architekten

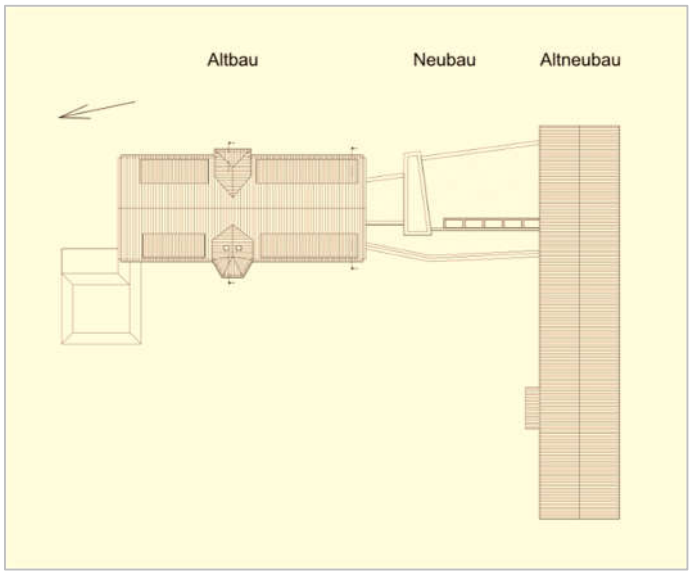

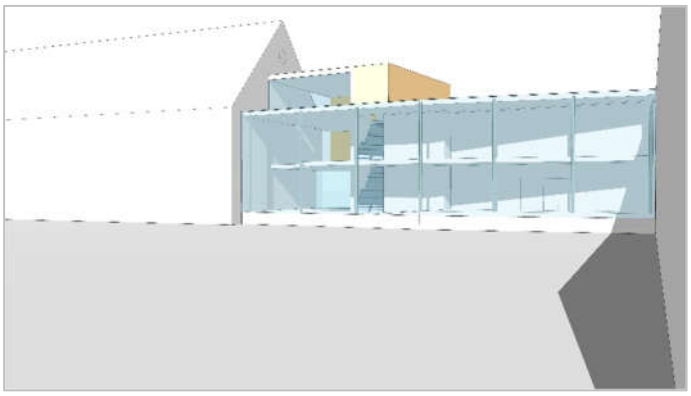

Grundsanierung
Hans-und-Hilde-Coppi-Gymnasium
Römerweg 30/32
Berlin-Lichtenberg

Altbau (1935-37 / Umbau 1963)
Denkmalliste Nummer 09040034
Denkmalgerechte Grundsanierung
Hülle und Innenräume und
Neubau Dach

- Sanierung / Erneuerung Fenster
- Schadstoffsanierung
- Umbauten gemäß Brandschutznachweis

Baukosten	5.985.000 Euro
Planung / BPU	2019
Bauausführung vorgezogene Maßnahmen	2019-22
Bauausführung 1.BA	2026-28

Altneubau (1963)
Grundsanierung Hülle und Innenräume und Neubau Dach

- Erneuerung Fenster
- Schadstoffsanierung
- Umbauten gemäß Brandschutznachweis

Baukosten	6.422.000 Euro
Planung / BPU	2019
Bauausführung vorgezogene Maßnahmen	2019-22
Bauausführung 2.BA	2028-30

Neubau
Neubau als zentrales barrierefreies Erschließungsgebäude

- Neubau Mehrzweckraum / Mensa
- Anbindungen an Bestandsgebäude
- Einbau Aufzug
- Umbauten gemäß Brandschutznachweis

Baukosten	4.422.000 Euro
Planung / BPU	2019-20
Bauausführung 1.BA	2026-28

Bauherr
Bezirksamt Lichtenberg von Berlin
Bauamt Hochbau - Immobilienservice

Ansprechpartner

Fr. Tessin	90296 5570
Fr. Schulmeister (PL)	90296 5596
Fr. Lude (UD)	90296 6423
Dr. Fisch (LDA)	90259 3733

Hans-und-Hilde-Coppi-Gymnasium / Berlin Lichtenberg
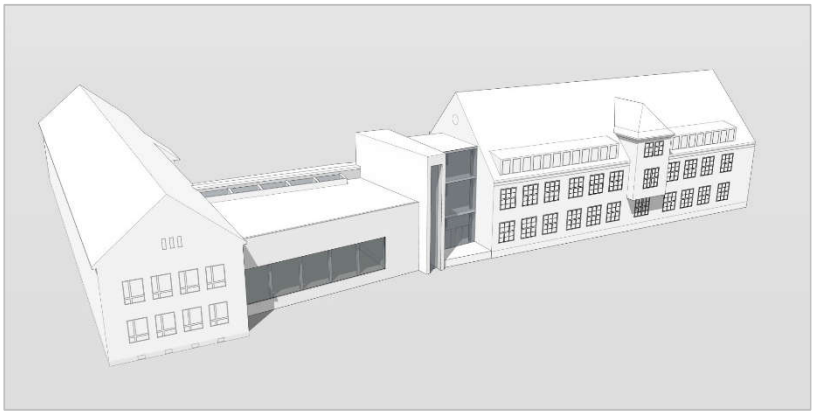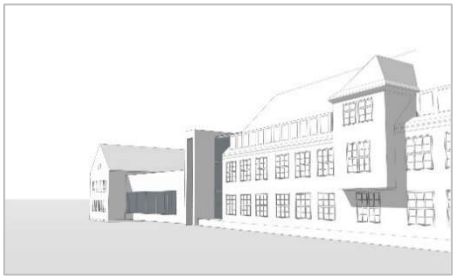
Frank Goller Architekten