Thomas-Mann-Grundschule / Berlin Pankow

Frank Goller Architekten

Bauherr
S.T.E.R.N. Gesellschaft der behutsamen Stadterneuerung mbH

Ansprechpartner
Fr. Metz 443 63 794

4. BA Sanierung Dachstuhl / Fassade

Finanzierung Förderprogramm SSSP

Baukosten: 810.000 Euro

BPU / Planung 2009
Bauausführung 2009-10

Bauherr Bezirksamt Pankow von Berlin

Ansprechpartner
Hr. Lindner 90295 0
Hr. Klaft 90295 4170
Fr. Großmann 90295 4174

5. BA Klassenräume, Verwaltungsräume und Flure EG bis 3.OG im Seitenflügel Nord / Mitteltrakt

- Brandschutzmaßnahmen
- Fassadensanierung
- Sanierung Aula / Umbau Mensa

Finanzierung
- Förderprogramm Stadtumbau Ost

Baukosten: 3.677.000 Euro

Planung VPU 1/2010
BPU 2011
Bauausführung 2011-2014

6. BA Sonnenschutz Seitenflügel Nord

- Einbau eines außenliegenden Sonnenschutzes in Abstimmung mit der Denkmalpflege
- erforderliche Folgearbeiten Tischler und Maler

Baukosten: 93.000 Euro

Planung / BPU 2022
Bauausführung 2023

Bauherr Bezirksamt Pankow von Berlin

Ansprechpartner
Hr. Kraushaar 90295 4140
Fr: Koch (Projektleitung) 90295 4176

Grundschule Danziger Straße 50 / Berlin Pankow

Frank Goller Architekten

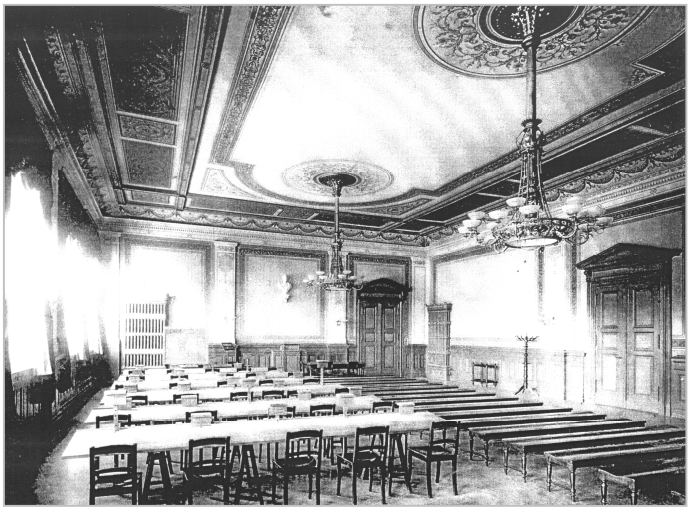

Denkmalgerechter Umbau
Grundschule
Danziger Straße 50
Berlin-Prenzlauer Berg

Architekt: Stadtbaurat
Herrmann Blankenstein (1893-94)
Denkmalliste Nummer 09070139

1. BA
Sanierung und Umbau zur Grundschule für den offenen Ganztagesbetrieb

- Einbau einer Küche und Mensa
- Einbau von Sanitäranlagen und Abriss Toilettengebäude
- Einbau eines Aufzugs
- Wiederherstellung der historischen Fassade

Finanzierung

- Förderprogramm Stadtumbau Ost und Mittel des Bezirks

BPU	2008
Planung	2008-09
Bauausführung 1.BA	2009-10

2. BA
Teilausbau Souterrain und energetische Maßnahmen

- Einbau von Umkleiden und Sanitäranlagen für Sport
- Abdichtungsarbeiten
- Einbau von Akustiksegeln in Fluren
- Dämmung Dachboden

BPU	2019
Planung	2019-20
Bauausführung 2.BA	2020-22

3. BA Sonnenschutzmaßnahmen

- Einbau eines außenliegenden Sonnenschutzes
- Tischler, Maler und Trockenbau

Planung / BPU	2022
Bauausführung 3.BA	2023/24

Baukosten	1. BA	5.760.000 Euro
	2. BA	957.000 Euro
	3. BA	484.000 Euro

Bauherr
Bezirksamt Pankow von Berlin
Bauamt Hochbau - Immobilienservice

Ansprechpartner

Hr. Kraushaar	90295 4140
Fr. Böhme (Projektleitung)	90295 4157
Fr. Asseng (UD 1.BA)	90295 4144
Hr. Bruns (UD 2./3.BA)	90295 3174