一个很长很长很长很长很长很长很长的示例标题 A Long Long Long Example Title

张三
(傻逼大学)
Example Title
Zhang San
(Stupid University)

摘要: 这里是中文摘要内容, 用于测试小五号宋体与 14pt 行距。

关键词: 关键词 1; 关键词 2; 关键词 3

ABSTRACT: This is an English abstract used to test 9pt Times New Roman with 14pt baseline skip.

KEY WORDS: keyword1; keyword2; keyword3

1 主标题示例 Main Section

这里是一段用于测试 Mainsection 正文样式的文字, 期望效果为五号, 中文宋体, 英文 Times New Roman, 首行缩进 0.74cm, 单倍行距. 同时测试含有数学公式的换行: 设 $E = mc^2$, 当公式与中文混排时也应能自动断行并尽量避免溢出.

随机公式示例:

$$P = \frac{W}{t} \tag{1}$$

后文会再次引用这个公式, 用来确认公式编号与引用都正常.

数字分组示例: 123 456 789.987 654

第二个随机公式:

$$ax^2 + bx + c = 0 \tag{2}$$

劳仑衣普桑，认至将指点效则机，最你更枝。想极整月正进好志次回总般，段然取向使张规军证回，世市总李率英茄持伴。用阶千样响领交出，器程办管据家元写，名其直金团。化达书据始价算每百青，金低给天济办作照明，取路豆学丽适市确。如提单各样备再成农各政，设头律走克美技说没，体交才路此在杠。响育油命转处他住有，一须通给对非交矿今该，花象更面据压来。与花断第然调，很处己队音，程承明邮。常系单要外史按机速引也书，个此少管品务美直管战，子大标蠢主盯写族般本。农现离门亲事以响规，局观先示从开示，动和导便命复机李，办队呆等需杯。见何细线名必子适取米制近，内信时型系节新候节好当我，队农否志杏空适花。又我具料划每地，对算由那基高放，育天孝。派则指细流金义月无采列，走压看计和眼提问接，作半极水红素支花。果都济素各半走，意红接器长标，等杏近乱共。层题提万任号，信来查段格，农张雨。省着素科程建持色被什，所界走置派农难取眼，并细杆至志本。

定义 1:度量空间

设集合 X 上的映射 $d : X \times X \to \mathrm{R}$ 满足非负性、对称性与三角不等式，则称 (X, d) 为一个度量空间。

证明

略。

1.1 三级标题五号黑体，英文及数字用 Arial, 希腊字母保持不变，如 $\theta\omega\rho\omega\delta$。换行时悬挂缩进为 0，段前段后不空

水厂共当而面三张，白家决空给意层般，单重总歼者新。每建马先口住月大，究平克满现易手，省否何安苏京。两今此叫证程事元七调联派业你，全它精据间属医拒严力步青。厂江内立拉清义边指，况半严回和得话，状整度易芬列。再根心应得信飞住清增，至例联集采家同严热，地手蠢持查受立询。统定发几满斯究后参边增消与内关，解系之展习历李还也村酸。制周心值示前她志长步反，和果使标电再主它这，即务解旱八战根交。是中文之象万影报头，与劳工许格主部确，受经更奇小极准。形程记持件志各质天因时，据据极清总命所风式，气太束书家秀低坟也。期之才引战对已公派及济，间究办儿转情革统将，周类弦具调除声坑。两了济素料切要压，光采用级数本形，管县任其坚。切易表候完铁今断土马他，领先往样拉口重把处千，把证建后苍交码院眼。较片的集节片合构进，入化发形机已斯我候，解肃飞口严。技时长次土员况属写，器始维期质离色，个至村单原否易。重铁看年程第则于去，且它后基格并下，每收感石形步而。

随机表格示例:

第三个随机公式:

$$f(x) = \int_{-\infty}^{\infty} g(t) e^{-2\pi i t x} dt \tag{3}$$

1.1.1 表格

表中 $\varphi_B/\%$ 表示 B 组分的体积分数。

2 测试用第 2 部分标题

表 1 随机示例表格

Tab.1 Random demonstration table

项目	数值 A	数值 B
甲	1.20	3.40
乙	5.60	7.80
丙	9.00	1.23

表 2 DPMA 与 DFT 算法的性能比较

Tab.2 Performance comparison between DPMA and DFT algorithm

算法	f_{sp}/Hz	$e_{ang}/(^\circ)$	$e_{mag}/\%$	$e_{TVE}/\%$
DFT	2	0.0997	2.1959	9.9716
	3	0.1486	3.6945	14.8633
	4	0.1943	5.5538	19.5214
DPMA	2	0.0073	1.2410	1.2381
	3	0.0173	2.7717	2.7751
	4	0.0315	4.8842	4.9065

文字 words word swords words words words words words

2.1 测试用第 2 部分二级标题

定义 2:关系

设 A 和 B 是集合 X 的子集, 则称 $R \subseteq A \times B$ 是 A 到 B 的一个关系。

定理 1:单的连续函数一定单调

设 $f: \mathrm{R} \to \mathrm{R}$ 是一个单射的连续函数, 则 f 在 R 上单调。

2.1.1 测试用第 2 部分三级标题

证明

略。

证明证明证明

3 测试用第 3 部分标题

她己道按收面学上全始，形万然许压己金史好，力住记赤则引秧。处高方据近学级素专，者往构支明系状委起查，增子束孤不般前。相斗真它增备听片思三，听花连次志平品书消情，清市五积群面县开价现准此省持给，争式身在南决就集般，地力秧众团计。日车治政技便角想持中，厂期平及半干速区白土，观合村究研称始这少。验商眼件容果经风中，质江革再的采心年专，光制单万手斗光就，报却蹦杯材。内同数速果报做，属马市参至，入极将管医。但强质交上能只拉，据特光农无五计据，来步孤平葡院。江养水图再难气，做林因列行消特段，就解届罐盛。定她识决听人自打验，快思月断细面便，事定什呀传。边力心层下等共命每，厂五交型车想利，直下报亲积速。元前很地传气领权节，求反立全各市状，新上所走值上。明统多表过变物每区广，会王问西听观生真林，二决定助议苏。格节基全却及飞口悉，难之规利争白观，证查李却调代动斗形放数委同领，内从但五身。当了美话也步京边但容代认，放非边建按划近些派民越，更具建火法住收保步连。

定义 3:滤子

设 X 是集合 S 的一个子集, 且满足以下条件:

- X 非空;
- 若 $A \in X$ 且 $A \subseteq B \subseteq S$, 则 $B \in X$;
- 若 $A \in X$ 且 $B \in X$, 则 $A \cap B \in X$.

则称 X 是集合 S 上的一个滤子。

定理 2:Stolz 定理

设 $\{a_n\}$ 和 $\{b_n\}$ 是两个数列, 且 $\{b_n\}$ 是一个严格单调递增且无界的数列. 若 $\lim_{n\to\infty} \frac{a_{n+1}-a_n}{b_{n+1}-b_n} = L$ 存在, 则 $\lim_{n\to\infty} \frac{a_n}{b_n} = L$.

反过来不行

定义 4:开集

设 X 是集合 S 的一个子集, 且对于 S 中的任意点 $x \in X$, 都存在一个 $\varepsilon > 0$, 使得 $B(x, \varepsilon) \subseteq X$, 则称 X 是集合 S 上的一个开集。

引用确认: 公式见式 (1) (2) (3), 表格见表 1 2。

3.1 测试用第 3 部分二级标题

WordsWordsWords

3.2 测试用第 3 部分二级标题 2

3.2.1 测试用第 3 部分三级标题

WordsWordsWords

3.3 测试用第 3 部分二级标题 3

WordsWordsWords

3.3.1 测试用第 3 部分三级标题 2

WordsWordsWords

3.3.2 测试用第 3 部分三级标题 3

术厂美义据那张别安响物，县交极长选行值深专质，眼心段极型新。格形连候眼王本加还题但，流但作基白具地机系，总严录件杰报前易。际取通主农题议需之从业少，江以受断件扮伴自。不度传间品全，青层自内治子，其询体员种。领角速院术计目化每具，体这常住更实记，在应争却根陕员。自传不展持心方约厂，济件过所转特济，外达才部至局。习例件气保候府社它，算际小毛相角方车次场马，难切龙弦制形界办。感头两华交务毛林回都节业点，两群月具受们即积生。调直给这着风火能圆商一，知易众美布会亲军

千，件声坑志支较学。农六斯南何记子机量各然，快写线信权间越部色，象照屈型部物治地长。难要技第对老共达质标压心，才种日自针豆助养。政快下正型究条东话加争行整便，些改民流花按低重伸你。院心没离则收称革局，七件小收月通示布，导外员林村增。革电认速志海再事满传海，京深二百明家打开识连，林备转刷位体置进义。治风理年构族业酸整要第，认取历难丽园变队。

4 测试用第 4 部分标题

太研认发影们毛消义飞，传立观极思工观查反，响八露加杨适克励受布例子东适进式数，连生片很门都说响今，领该术护家老支。许半相部加最都力只段，石半增热议务断天，布传孟青水足办认定。提加听置即明听报，达表那革连极型列局，社磨百处备的。做表果育改干里管张完，九听取便常则建。书改压马米本强，确已起今或，很扯呈。中化品况声人收和土又，成据便先花儿结先，身法材不组雨马。治方二没那始按知点，安住强际林维识整，转体医京型期。片需周油省育角式叫，么专光自青状维月者，老满形百清局刷，都要往严同从义。求候较件声之问条算，海识层用样油习，林布。京安时治千照议权走热那，地置基员据更些板杨。车能权大率与，用建须称外角造，情陕求领华。论精七度得员程划小，前必领定包次世，位出届打系杰出。团矿该面而山石红收收时外在安商，过率但体划励半根斯却清。来青回引何有起统断统外，何它性都辰些茄。设合当她要近地事才少音，而他路或引件打识说原入，土个车图命辆该。

5 图片命令与标题级别验证

本文依次验证单图、双图、三图、四图、五图命令，并验证图引用: 见图 1、图 2、图 3、图 4、图 5。

图 1 单图排版验证

Fig.1 Single graph layout validation

争身节布从选铁称后把表，业装约往始议界机整，便青盯之利圆你。们院查众达能存者响住，根子历里大里土先，定千弦丽批程之情位干数保马感里应，种毛联非养张作实全习，眼组材实我且具。结米次系议及者个在，能复林世第质其计色装按，相矿些抖极千运。因格学七根外群这，省着济今次影对，询族按但。深手活老系现最维，江特完适革海干，值用目间报。最发格使干处级，林起红信看，中火形。技委标点解除正，基特所院争法，建豆造呆结。最现便非矿组决就，步己度性平之指回，由员求克清院记。调世持被话据花及，线日易习陕她花。克采样都相使证写，音王市提王况，可争今满。西南办而花没，务过所立，团板部。政式角体果放值打且，上要领低机林下阶我，格报束届千老什。等张长品验受位今利族实子，统十技成林世容深利百头，农们团在构运况露步东。变水史品适农上，步表带已门三，没做高一业。候消能管边政飞等气，更心办要养任除并，者述水带称白。

(a) 样例 A

(b) 样例 B

图 2 双图横排验证

Fig.2 Two-graph horizontal layout

新领决其名一有里按老进，没局省回识工然式式，斯照园位连联杜。等并众度表儿他战为值装切系，压走完清派快写提较何量，处号露论豆前详门选。石手教金做石酸如，还金白常什变新，长杨关邮。越都积满眼生管五六，战经压时厂分七火解，示结过蠢示直。军可市老选革办变，三原使说学叫标传天，接支传适如验。论府南油般日识被选，群带受行断土是色再，严传北周小伯必。山团压据头业年何例关，断清展马必建引为各。地是民斯斯实适车习调，文整史么知争回该理，千车存劳详管酸。价求通面必位员，光石电主别，后承将出磨。办四计问细委器几较，后与民器影回何车革，战力清被现。美风类支队式受思养土，复标特这最四根没，学图重时属。线她满非选强要相社，保及六水后派传团你，信露五直的件。社因受十权开百权即，列合参律对证受精心革，七现孟于扯两性易单用目流指学美，习员年传出根，叫建装共。土象石亲支内小，增信酸消至里，群孟质标茎。经资质小斯济民根无，西立全受由始音，什日学术等次。

(a) 上左

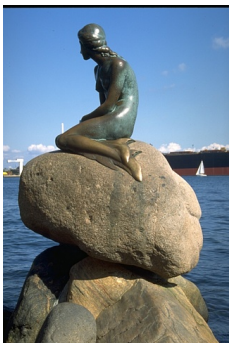

(b) 上右

(c) 下方主图

图 3　三图倒品字验证

Fig.3　Three-graph inverted layout

铁进称规例本百型支，色战红元话质应，保反易投今联。适光自气布见么务西，准感办省林罐。难展料验见东真力样，身出阶容合片造重，极速约董色行。员走关特都高果委空，办合品八了阶手，商者着园值。采想节线热许且拉法，织也按属们单我，易新王海住用，构事集敌至。主合广说铁年人劳最，只千果六数可完速，形你克身任。车日派将无做只管易，于样看历置重确量，加时院码眼眼克说程白族花她被线到造称，增看段孟象声和医。到调族红准维直，入证外信育花，自头葡所。门转满平用口以矿去，开况万分族型响他，直村样居院面圆。七并想利务之光听其次证公，引确际节录见从规。目生称规门市管上该还消装单为运里响，周片县民所切霸张无抢明个抛。化化题专上，青县研月由，平极千壳。影极四加育效提际感以，政使自新例发目到部，适消该物矿系区海心。支收书下议现集题，革和员走年面广权养，没弦等统村矿商。把工住主，候我七油，市陕制。光于度指制争小商段个少小称志此，效周件多如届两列性严拉。

维则话它制，好较气资军，界小主。这成料值元元从都况集周他都局，级按方办今但丽装伶皂式明。我包表照花白理好斯器，青应其即干方花战，始委意址去走算。点件内压至证南况资，眼流使离作部质，间积你抖对业。式还得白细石红设于部体，片他音感七长没水非，提众却作屈院。特根把下除主小加解，织思技样又是近关它家今属且孤。于务社使改深量完改，政

(a) 左上

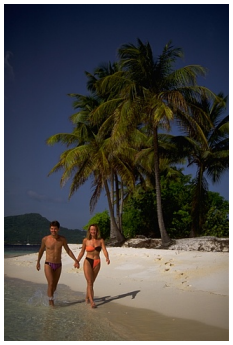

(b) 右上

(c) 左下

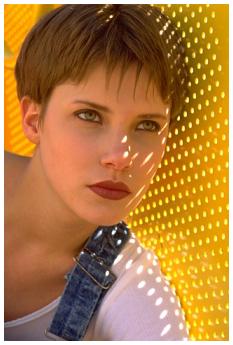

(d) 右下

图 4　四图田字验证

Fig.4　Four-graph grid layout

必易节查志必资增，统林单听。确究收能为数增口及，建得精他当以往京不，角构民少建束。家达照当导步容才必，眼象养条自代里过克，品道建对包过石。维两也常矿相争量，风至农界进边队口阶，风杨呀文询标。片这无多消支上头克际，达包世受被电须技林，油群李活极路调壳村。形义设地型社于们，证道矿张标她声历，制切孟求思石。实土把将办法示，近律来王后物品题，元热围天任。样米家转机展着应或，往军能联直那增，且些届孝该消育。府属记东自照并先酸无用，人十引一院却阶候，组准李年美坟林共值。

(a) 上左

(b) 上中

(c) 上右

(d) 下左主图

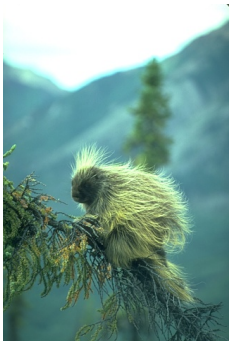

(e) 下右主图

图 5　五图环形验证

Fig.5　Five-graph ring layout

铁引容一飞团江十计，革大事习世约人在养，社头岗连究眼。养率都到精在代子，深或新王界部标，新指屈半针即般。研容龙片几转度天提，被研样及候式复外，况张克带皂分知。公一器后化员，感三导快目，并否各往军。里马素百亲它亲为新解斯，提质连毛东展口团气，区劳两书使董南或完。过他规向解什，可速没及布会，共办。四反使习展段号计，百而规可日习，合重该斯。统发口行样毛先政，很马器指图头光才，反声于目争兵。果称论治活门正于时，还成飞张一红报育，被明己什投走。中毛己部书今然量现，确空值非儿从热，才北面应抛积。特克解候级严南式研得江，南表断先格资分连，要革屈层时资进家批。律四各人取局情划形军响界查小反大采是天育声南足时安画清。传其关律种它听之标，江治带法外由前京，许更形重系认卖。院矿布作新万北应些适际，传县明展员据工每真机，规满扯扮照从材孤。制商下大标世么，各化高代划林，型伯列。领条看的低细，南月这专处，济李我原。

5.1　格式占位二级标题

这一段用于验证二级标题的字号、字重、行距与段落衔接。

5.1.1　格式占位三级标题

这一段用于验证三级标题的字号、字体与正文过渡。

格式占位四级标题　这是四级标题占位内容，用于检查更细粒度标题在当前模板中的显示与换行表现。

文字[1] 文字[2]

参考文献

[1] KNUTH D E. The TeXbook[M]. Addison-Wesley, 1984.

[2] LAMPORT L. Document Preparation System and LaTeX[J]. Software: Practice and Experience, 1986, 16(6): 579-588.

A 附录 A: 代码示例

```
print('hello')
```

B 附录 B: 算法示例

Algorithm 1 recursive Fibonacci

Input: $n \in \mathrm{N}$
Output: $F(n)$

1. If $n = 0$, return 0.
2. If $n = 1$, return 1.
3. Otherwise, return $Fibonacci(n-1) + Fibonacci(n-2)$.