Billetterie événementielle
Domain Driven Design

Luigi AUBRY-POUGET
Pierre-Henry D'ORGLANDES

Contexte choisi

Plateforme de billeterie évènementielle

4 rôles utilisateurs

- Spectateur — réserve des places
- Programmateur — référence des évènements
- Agent de billetterie — traite les problèmes rencontrés
- Directeur commercial — pilote les promotions & le référencement

Parcours classique sur la plateforme

Programmateur — *Ajoute une date de concert sur la plateforme*

↓

Directeur commercial — *Met en avant l'évènement sur la plateforme*

↓

Spectateur — *Paie et réserve sa place*

↓

Agent de billetterie — *Règle le problème de réception du billet du spectateur*

Enjeux du domaine

3 problématiques métier

Accès équitable à la réservation lors de l'ouverture des réservations

Intégrité du stock de places (éviter la survente)

Rétention des places dans le panier

Bounded Contexts

Contexte	Rôle	Type
ContexteRéférencement	Stocker et gérer les données des évènements	Core
ContexteRéservation	Attribuer des places aux spectateurs	Core
ContexteInterface	Mettre en forme la donnée, gérer les droits d'accès	Support
ContextePaiement	Tunnel de paiement bancaire	Generic
ContexteNotification	Envoi d'emails (billets, confirmations, factures, ...)	Generic

Context Map

Relations entre contextes

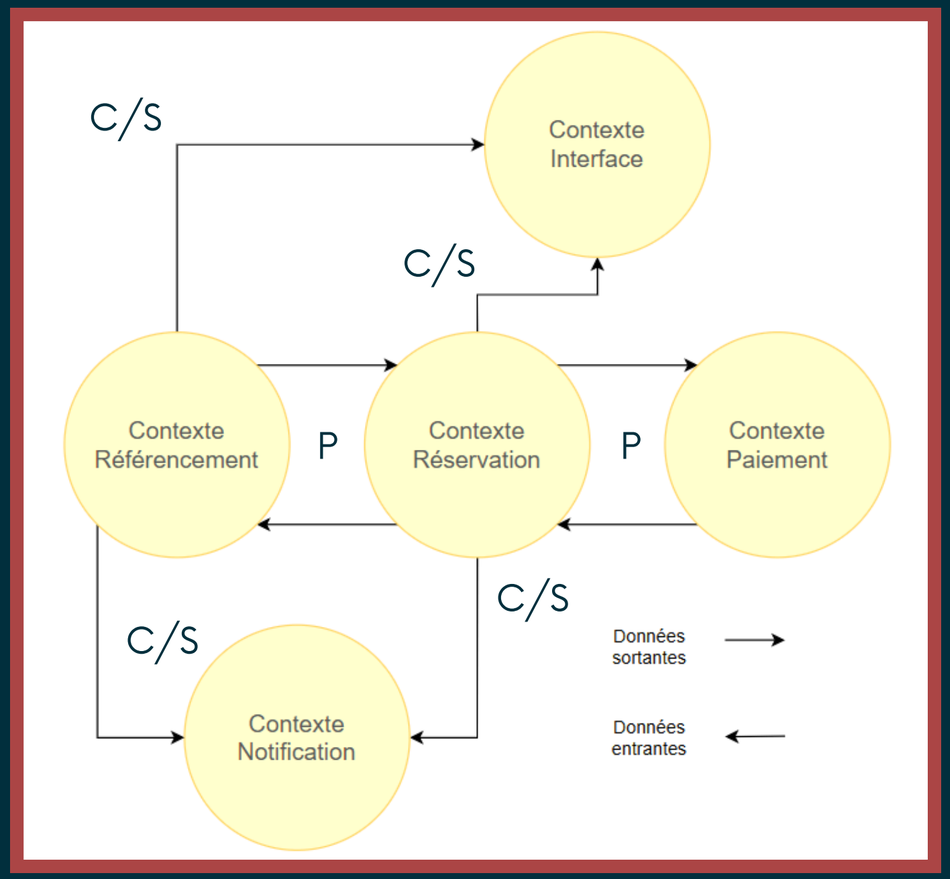

C/S = Customer/Supplier : le Supplier dicte le modèle, le Customer consomme

P = Partnership : les deux contextes évoluent ensemble, forte collaboration

Agrégat et invariants

Évènement

Racine : Évènement
(identifiant = EvenementId)
statut : BROUILLON / PUBLIÉ

Artiste *Entité*

Nom, type, image, description

Salle *Entité*

Nom, Localisation, plusieurs CatégoriePlace → Place

Horaires *Objet valeur*

Heure début / heure fin

OuvertureRéservations *Objet valeur*

Date à partir de laquelle il est possible de réserver

Invariants

Unicité de l'Évènement

Places limitées par la Salle

Réservation uniquement après l'OuvertureRéservations

Cohérence avant publication

Scénario inter-contextes

Réservation d'une place

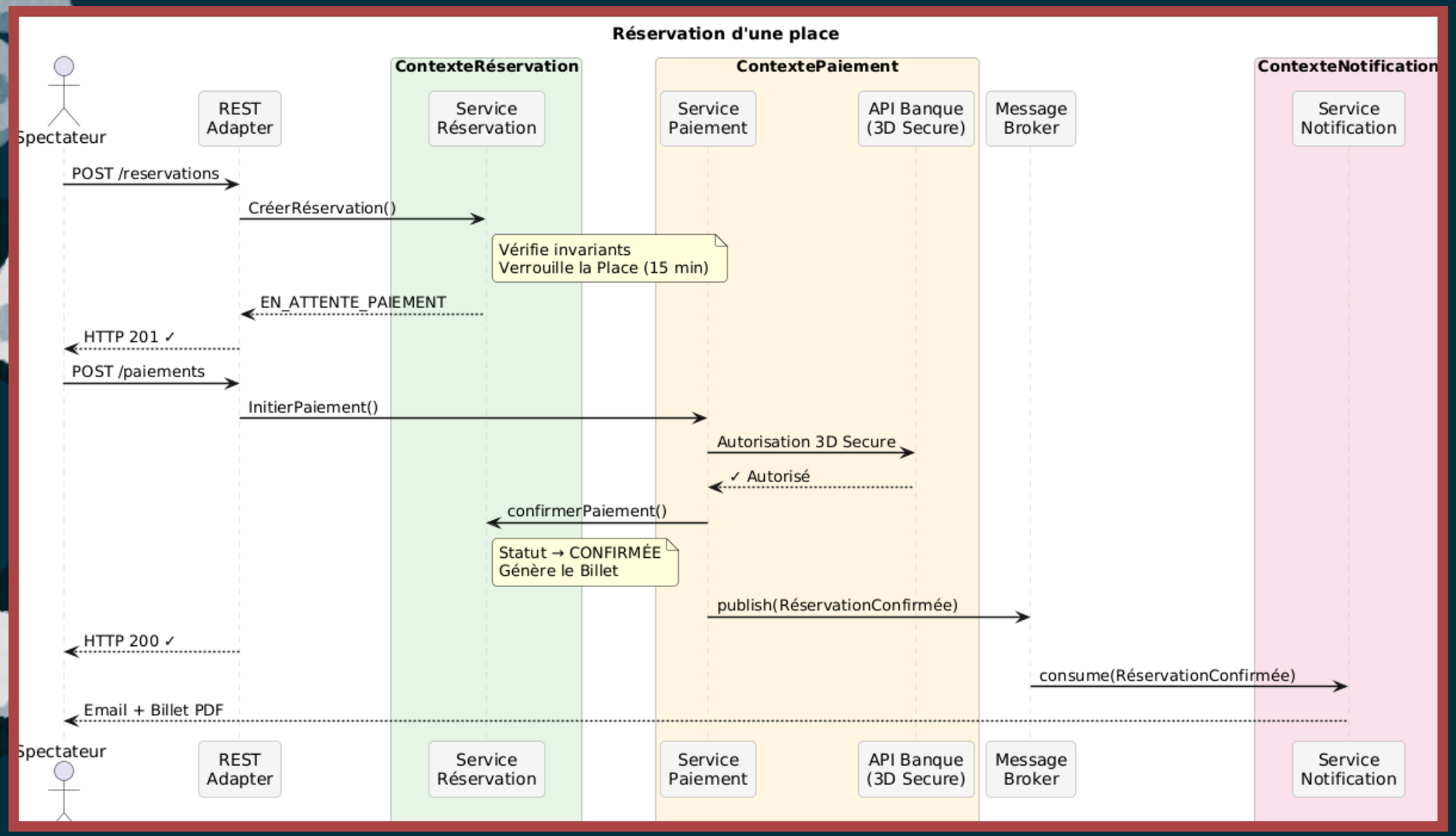

Vision d'architecture
Réservation d'une place

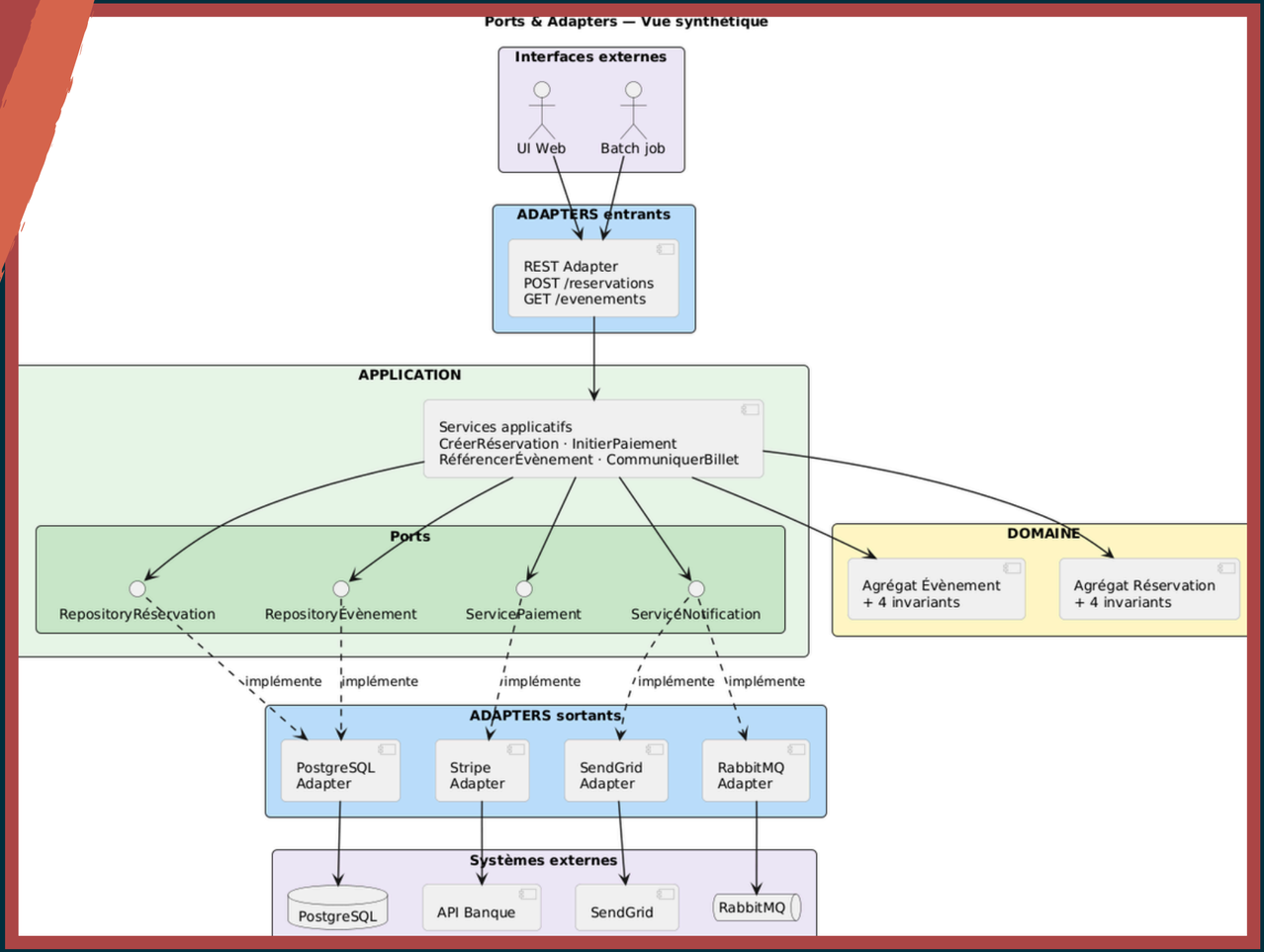

Le Domaine ne connaît ni HTTP, ni SQL, ni RabbitMQ

Les Ports sont des interfaces (use case)

Les Adapters peuvent être remplacés sans toucher au domaine

Vision d'architecture
Runtime

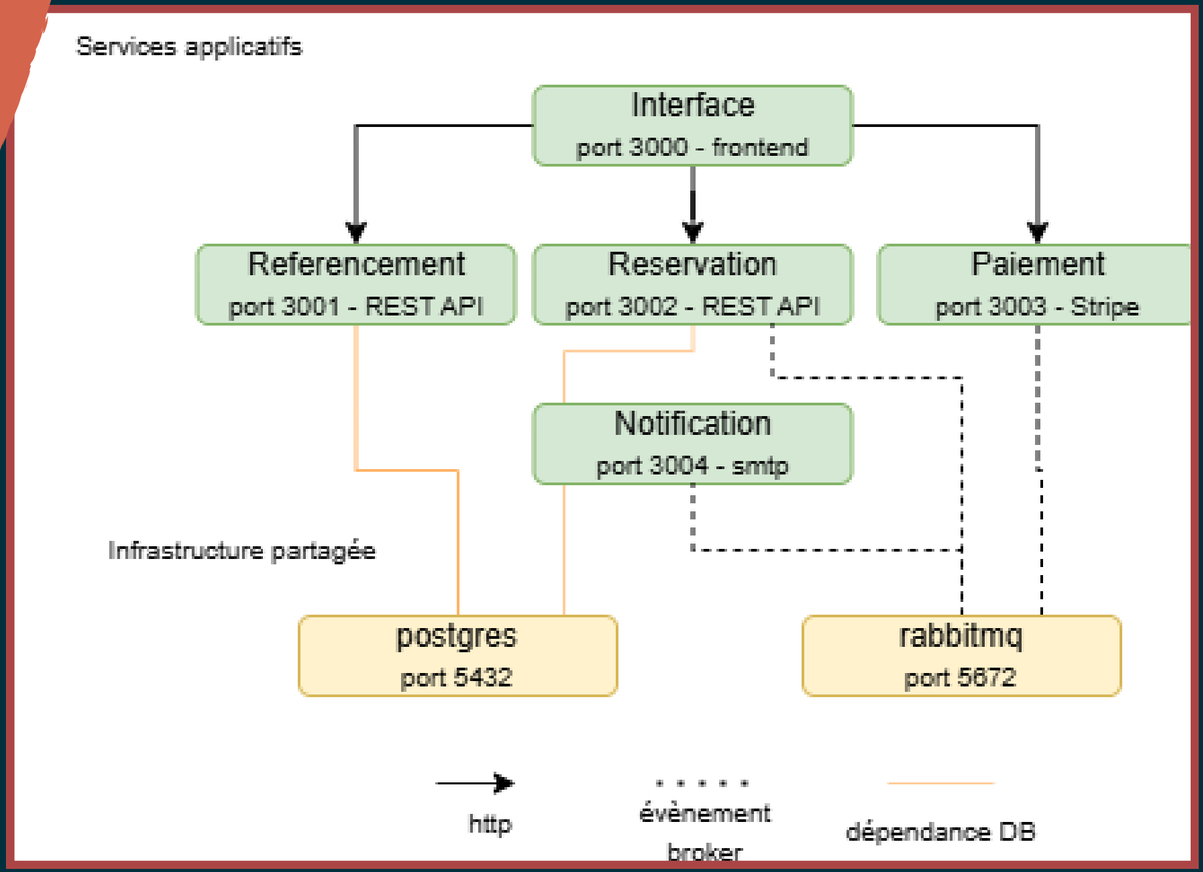

1 bounded context = 1 service

Services applicatif

Infrastructure partagée

Observabilité et métriques

Évènement

Logging

Traçabilité des évènements

```
{
  "level": "INFO",
  "correlation_id": "550e8400-...",
  "bounded_context": "ContexteRéservation",
  "event": "reservation_created",
  "user_id": "S-0012",
  "resource_id": "RSV-9041",
  "duration_ms": 234
}
```

Dashboard

Monitoring de l'activité

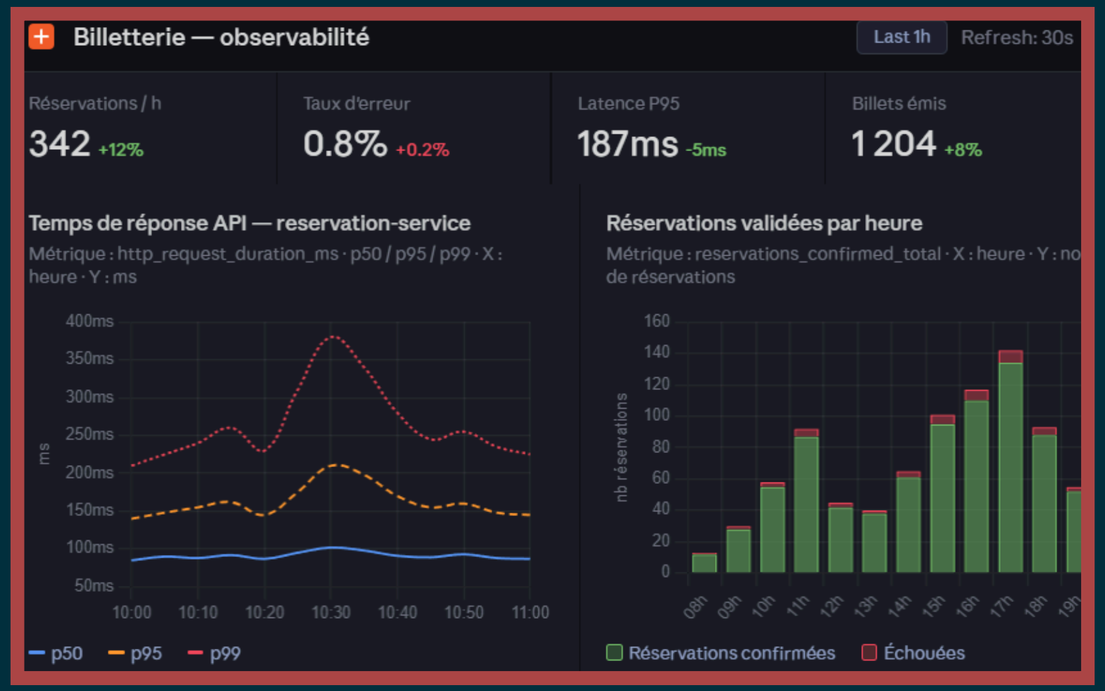

Merci pour votre écoute