JHIRO'S EDU - CICLO EXPERIMENTAL 2026
TOMO 1: LA GRAN FUSIÓN
Reducción de Términos y Operaciones con Polinomios

NotebookLM

El Desembarco en Territorio Enemigo

Jhiro aterriza en el campo de batalla. De inmediato, es rodeado por una horda de términos algebraicos desordenados. Se mueven erráticamente, atacando desde todas las direcciones.

NotebookLM

EL ATAQUE INÚTIL

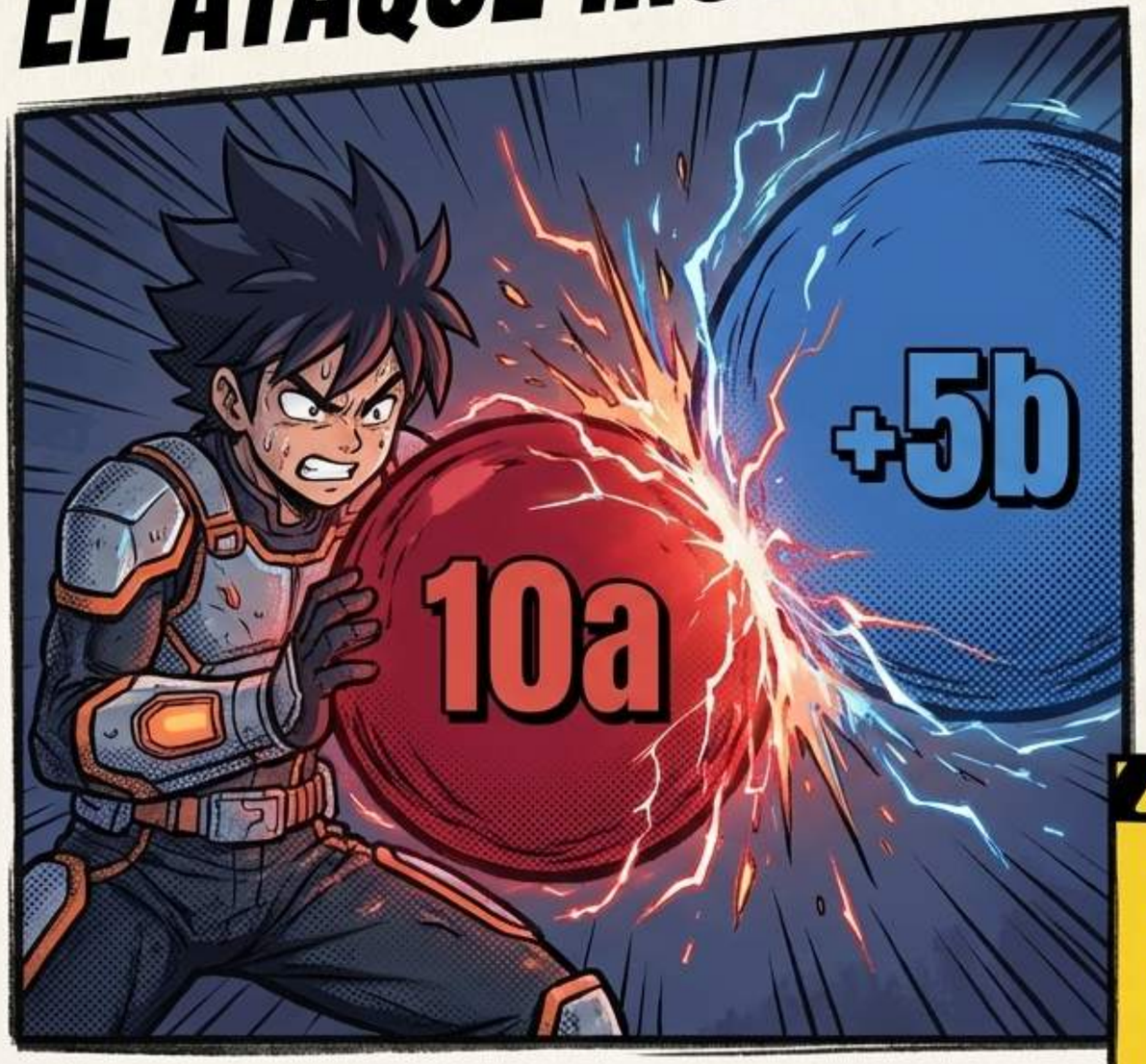

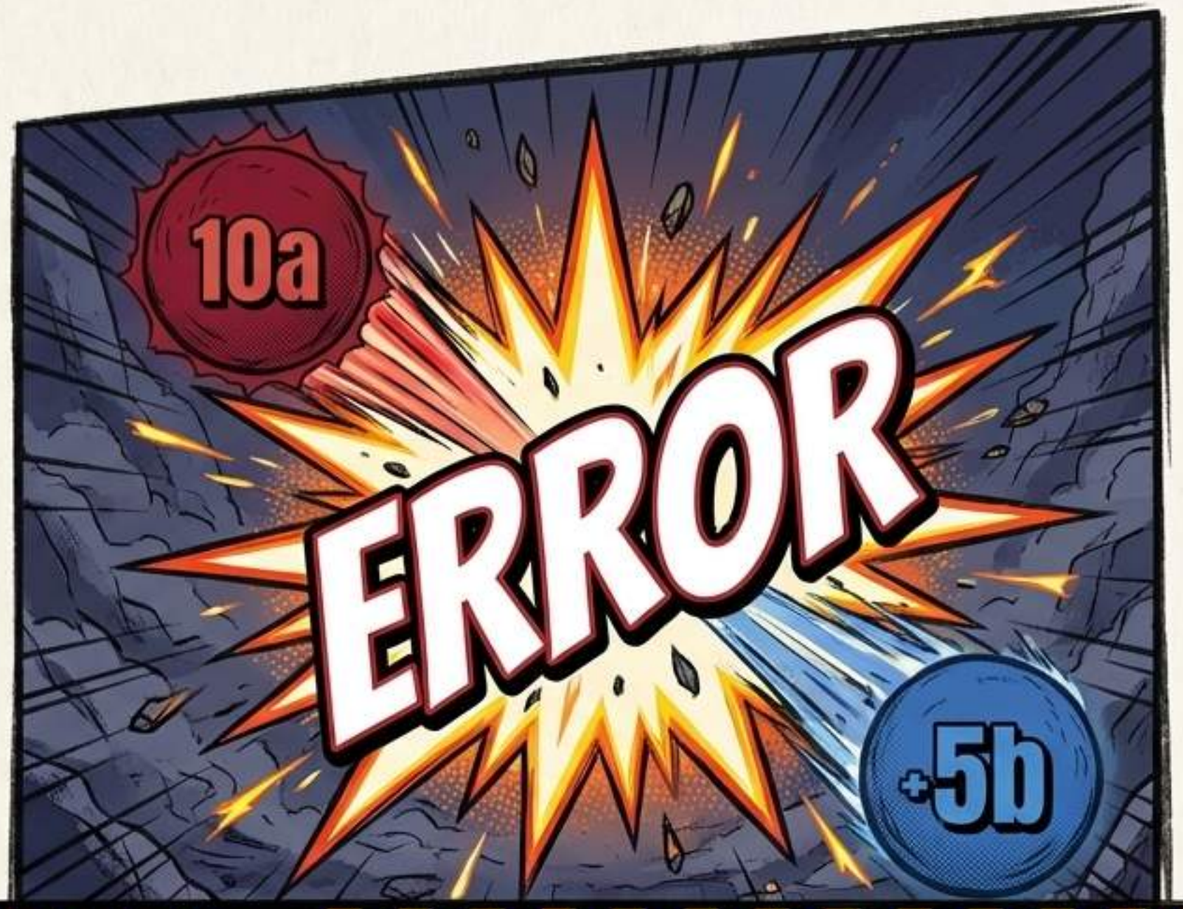

Rule Box

Jhiro intenta usar la fuerza bruta, empujando un **10a** contra un **5b**. Se produce un rebote explosivo.

Ley de la Realidad: No puedes sumar peras con manzanas. Variables de distintas dimensiones de poder jamás se mezclarán por la fuerza.

NotebookLM

LA INTERVENCIÓN DEL SENSEI

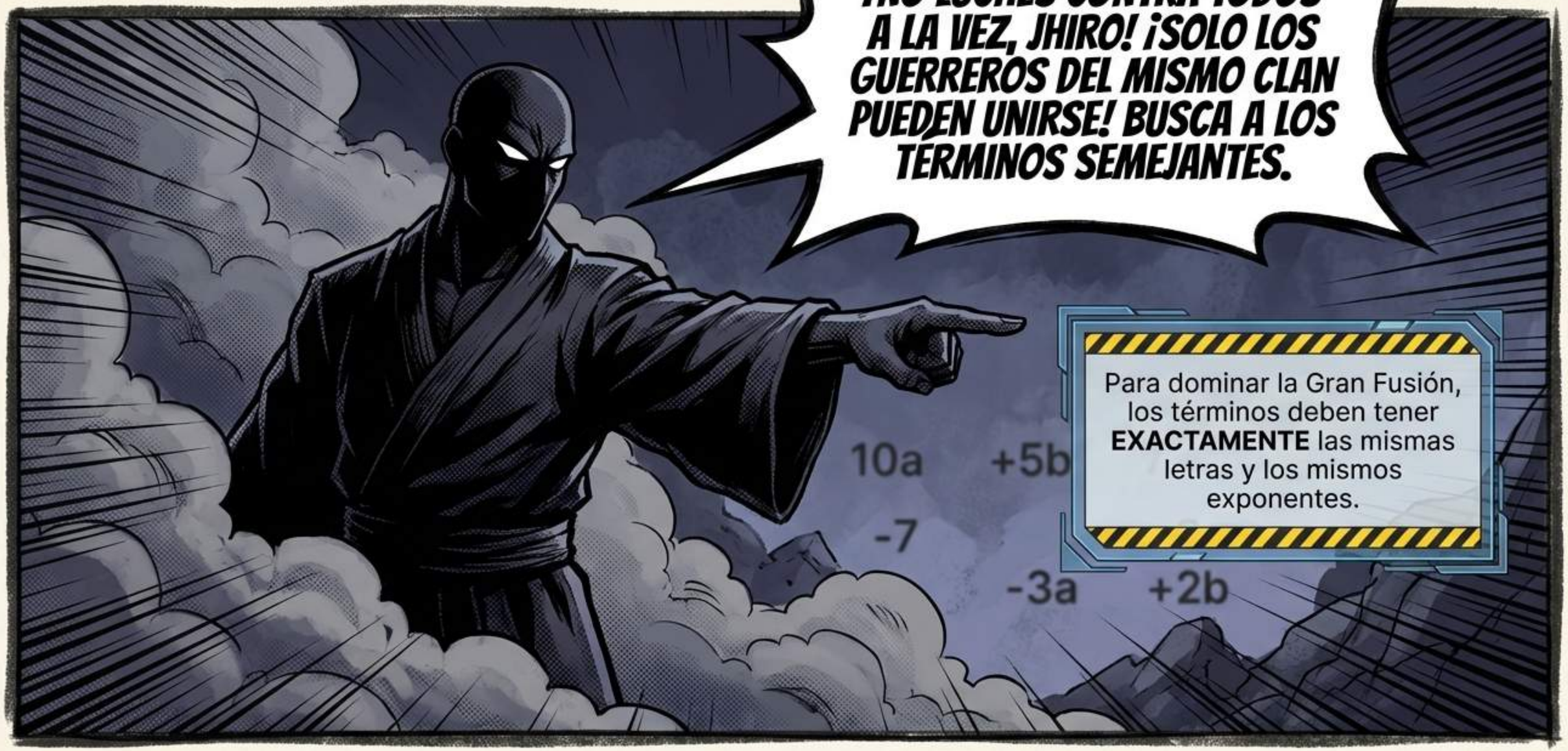

NotebookLM

ANATOMÍA DE UN GUERRERO ALGEBRAICO

El Número (5)

Coeficiente: Dicta el nivel de Fuerza o cantidad de guerreros.

Las Letras (xy)

Variables: Representan la familia u origen.

Los Números Pequeños (^{2}, ^{3})

Exponentes: Definen el Grado de poder. Aquí, 2+3 = Grado 5.

El "Término Independiente" (ej. +7) es un mercenario solitario sin letras. Es una constante pura.

NotebookLM

MATRIZ DE DIAGNÓSTICO DE CLANES

✓	$3x^2$ + $5x^2$ → $8x^2$	Mismo ADN. $3x^2 + 5x^2 \rightarrow 8x^2$	¡Fusión exitosa! Las variables y exponentes son idénticos.
✗	$3x$ + $5y$ REBOTE	Diferente Letra. $3x + 5y \rightarrow$ REBOTE	Letras distintas no se mezclan.
✗	$3x^2$ + $5x$ REBOTE	Diferente Poder. $3x^2 + 5x \rightarrow$ REBOTE	Misma letra, pero el exponente cambia la dimensión. ¡Peligro!

NotebookLM

ACTIVACIÓN DE LA VISIÓN ANALÍTICA

Escaneando campo de batalla...
Agrupando por ADN de clan.

- Filtro Clan 'a' -> [10a], [-3a]
- Filtro Clan 'b' -> [+5b], [+2b]
- Filtro Solitario -> [-7]

[10a] [+5b]

[+2b] [-7] [-3a]

NotebookLM

EJECUTANDO LA SECUENCIA DE REDUCCIÓN

Identificas la familia “a”.
-> 10a - 3a = 7a

Identificas la familia “b”.
-> 5b + 2b = 7b

Copias el término independiente que quedó solo. -> **-7**

EL SIGNO ES UN TATUAJE. ¡EL SIGNO A LA IZQUIERDA LE PERTENECE AL NÚMERO Y SE MUEVE CON ÉL!

NotebookLM

LA PRIMERA VICTORIA: NACE EL POLINOMIO

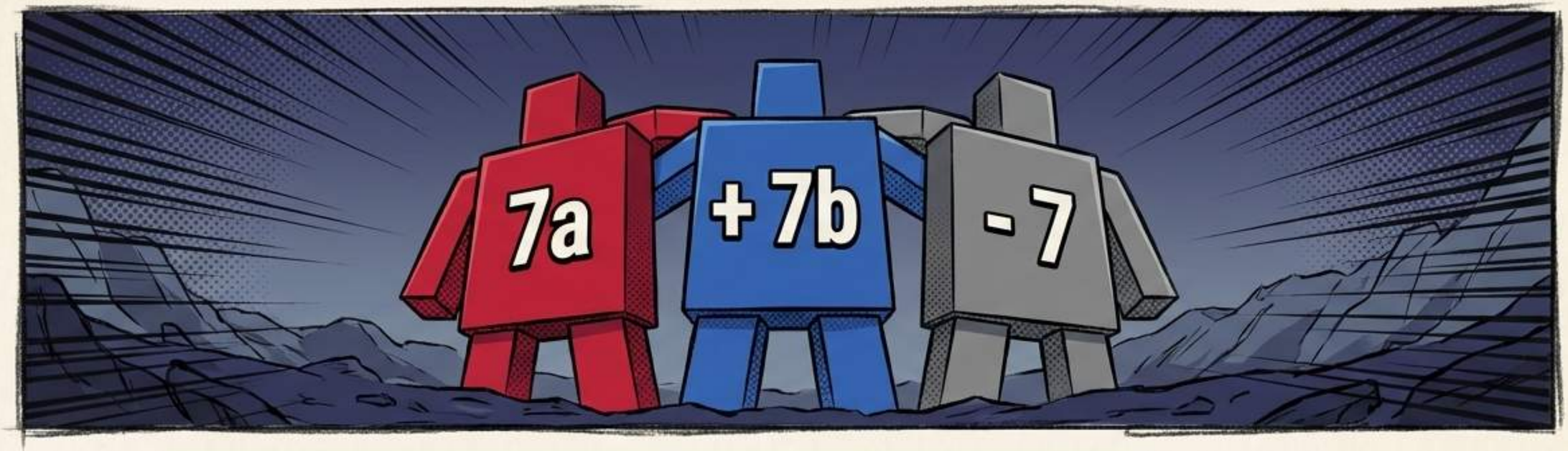

DICCIONARIO MAESTRO (CLASIFICACIÓN)

Monomio
Un solo guerrero (ej. $3x^2$).

Binomio
Un dúo dinámico (ej. $2x + 5$).

Trinomio
Una tríada de poder. ¡Como nuestra formación actual!

Polinomio
Una legión de dos o más términos.

NotebookLM

LA ALIANZA DE CLANES (SUMA DE POLINOMIOS)

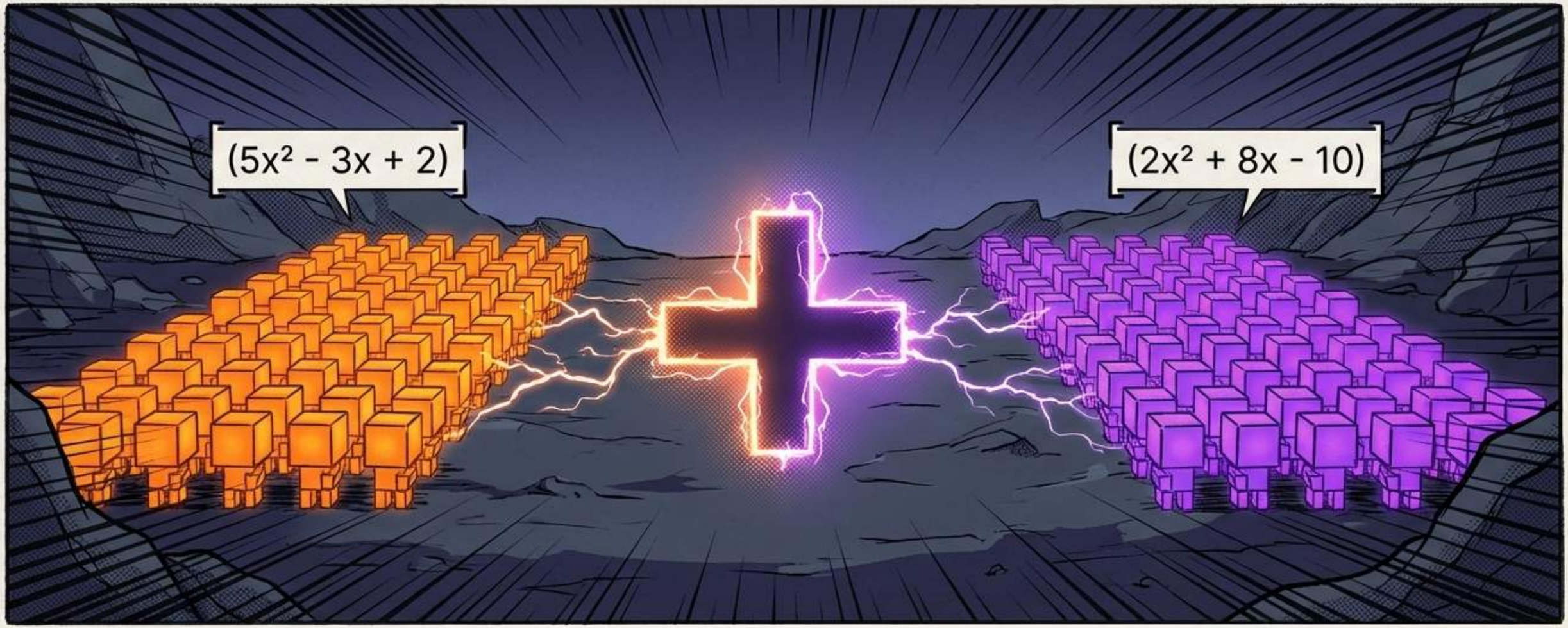

Aparecen dos formaciones masivas. Jhiro debe unir a estos dos ejércitos enteros en una sola fuerza imparable. Al haber un signo **MÁS** en el centro, los escudos (paréntesis) se desactivan sin alterar a nadie.

NotebookLM

FORMACIÓN TÁCTICA (PROTOCOLO DE LA REALEZA)

$$(5x^2 - 3x + 2) -3x +8x +2 -10)$$

SWOOSH!

Grado 2	Grado 1	Independiente
$5x^2$	$-3x$	$+2$
$2x^2$	$+8x$	-10

SWOOSH!

CLANK!

- **Orden Descendente:** Escribe desde la potencia más alta a la más baja.
- **El Cero Invisible:** Si falta una potencia, deja el espacio vacío o coloca un 0x para mantener la línea de escudos intacta.

NotebookLM

EL PELIGRO OCULTO

NotebookLM

LA ONDA INVERSA (EL CAMBIO DE SIGNOS)

Mechanic Breakdown

Cuando el signo - penetra el paréntesis, TODOS los guerreros dentro cambian de bando (invierten su signo):

El $+2x^2$ es corrompido a → $-2x^2$ El $+8x$ es corrompido a → $-8x$ El -10 es purificado a → $+10$

Nuevo Ejército: $(-2x^2 - 8x + 10)$

NotebookLM

EL ATAQUE FINAL POR COLUMNAS

$$3x^2 - 11x + 12$$

Tras invertir los signos, la fusión vertical despeja el campo por completo. ¡Estructura asegurada!

NotebookLM

RANGO ALCANZADO: ARQUITECTO DE LA INFORMACIÓN

PERO EL COFRE SE HA ABIERTO... PRÓXIMAMENTE

TOMO 2: LAS FÓRMULAS DE LOS ANCESTROS (EL MISTERIO DE LOS PRODUCTOS NOTABLES)

NotebookLM