Alumno: Luis Rodriguez Palacios

Modulo: Entornos de Desarrollo

Ciclo: Grado superior Desarrollo de Aplicaciones Multiplataforma

Fecha: 07/11/2025

Profesor: Cesar Brera Marquez

Contenido

JDK 25 Y JDK 21 3
ECLIPSE 3
NETBEANS 4
INTELIJ IDEA COMUNITY 4
NOTEPAD++ 5
VISUAL CODE 6
INTALACIONES E INSTALABLES 7

JDK 25 Y JDK 21

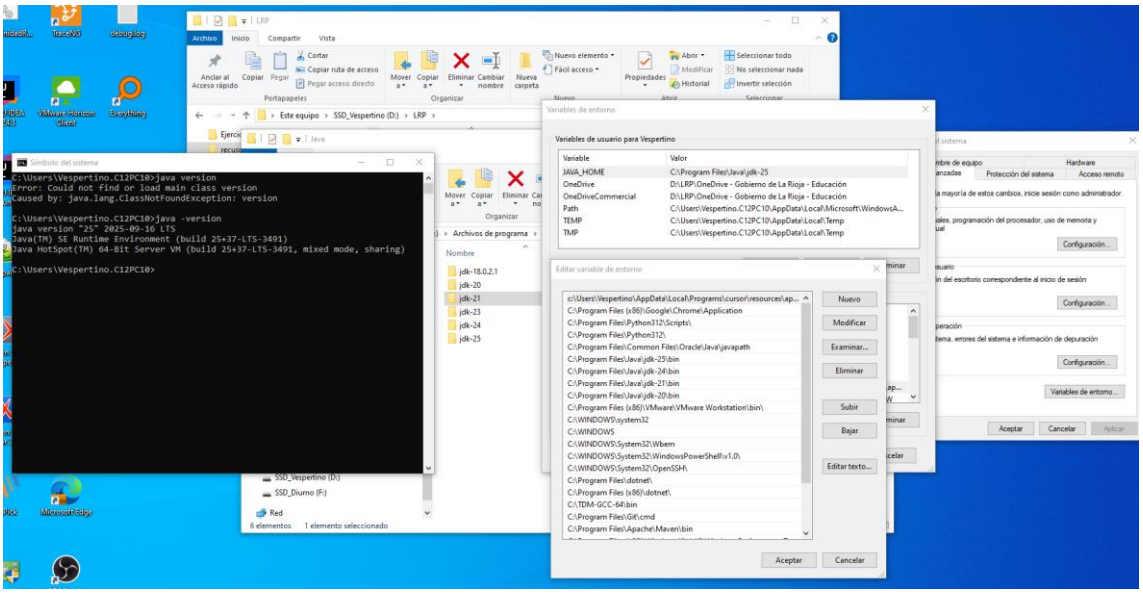

ECLIPSE

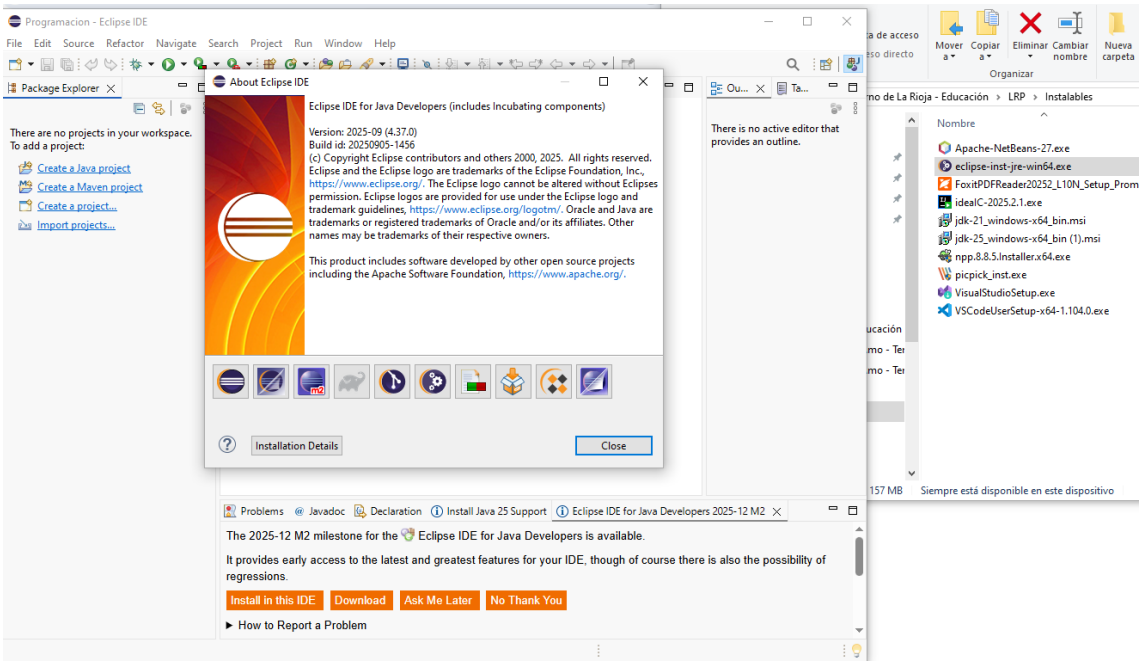

NETBEANS

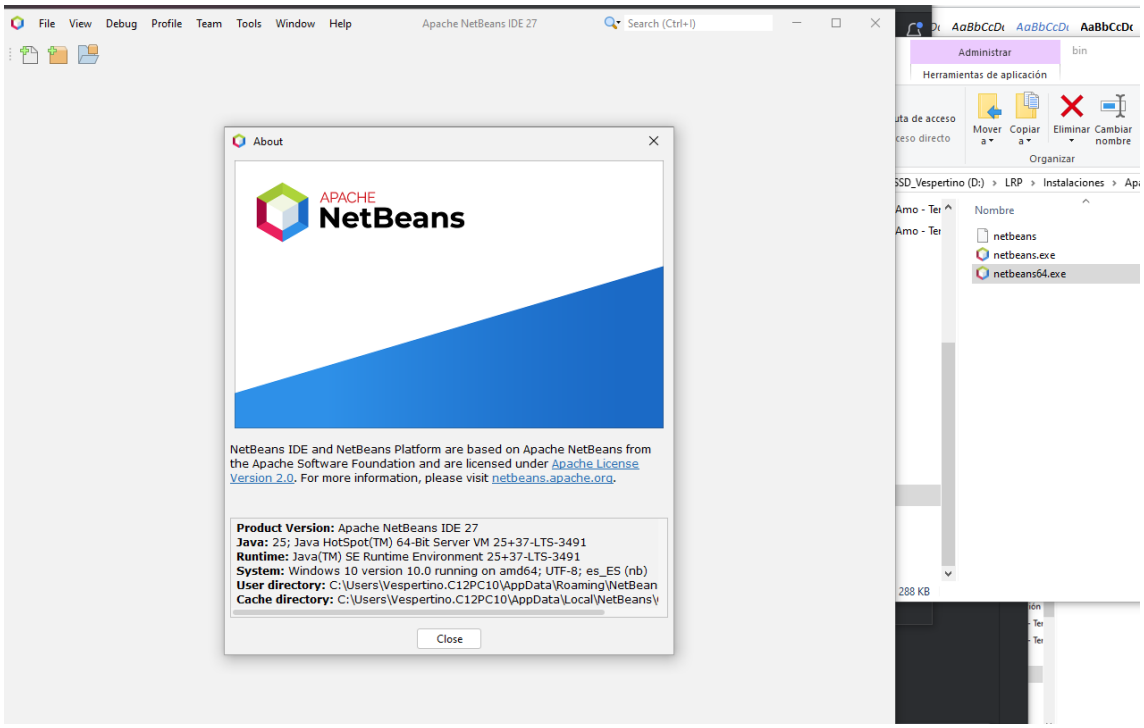

INTELIJ IDEA COMUNITY

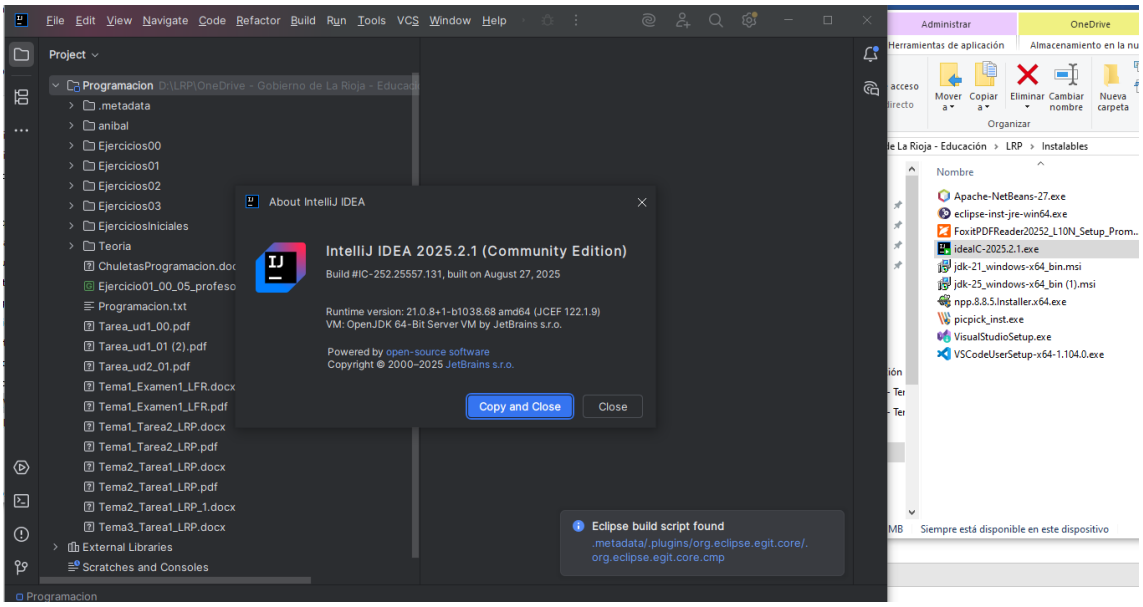

NOTEPAD++

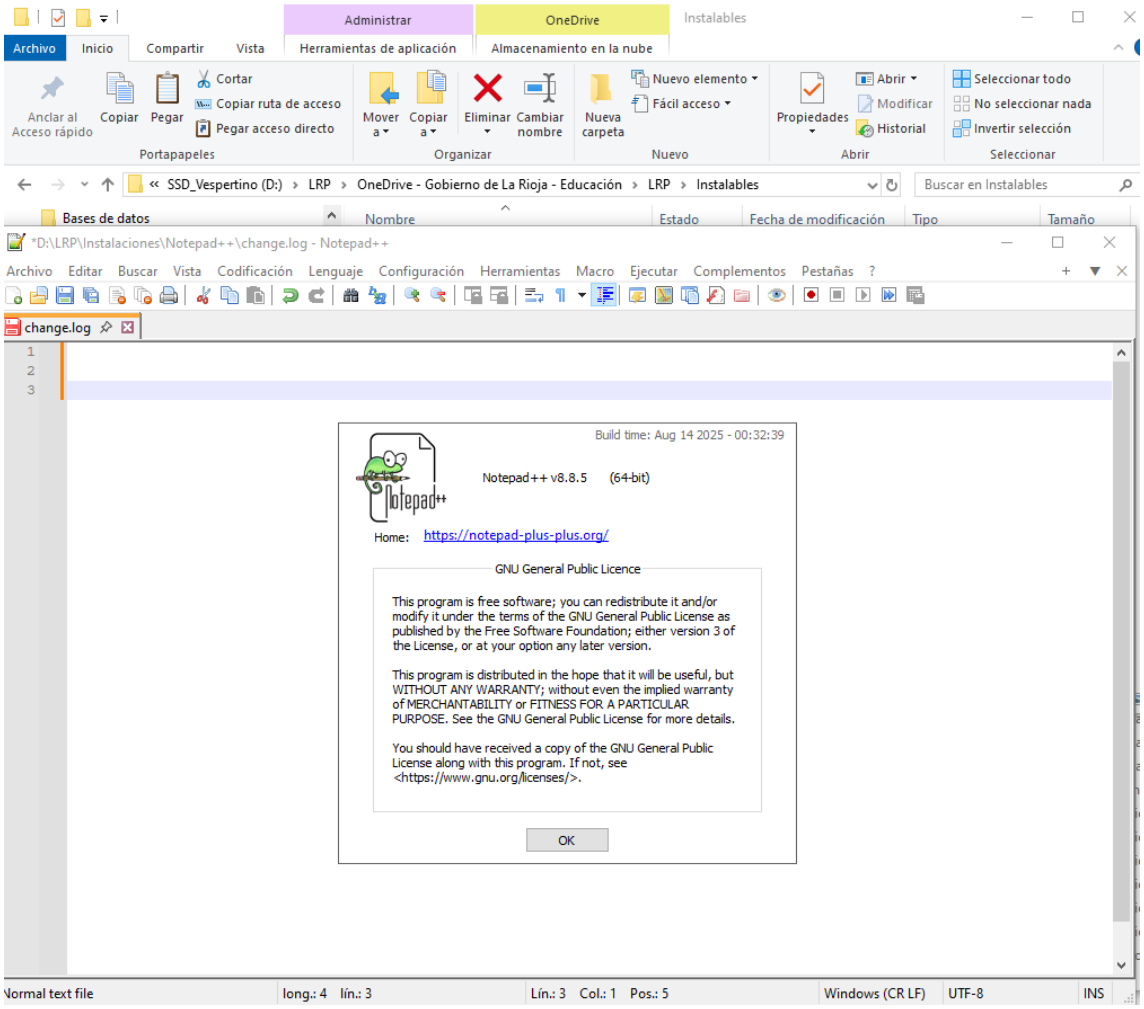
Administrar
OneDrive
Instalables
Archivo
Inicio
Compartir
Vista
Herramientas de aplicación
Almacenamiento en la nube
Anclar al Acceso rápido
Copiar
Pegar
Cortar
Copiar ruta de acceso
Pegar acceso directo
Portapapeles
Mover a
Copiar a
Eliminar
Cambiar nombre
Organizar
Nueva carpeta
Nuevo elemento
Fácil acceso
Nuevo
Propiedades
Abrir
Modificar
Historial
Abrir
Seleccionar todo
No seleccionar nada
Invertir selección
Seleccionar
« SSD_Vespertino (D:) › LRP › OneDrive - Gobierno de La Rioja - Educación › LRP › Instalables
Buscar en Instalables
Bases de datos
Nombre
Estado
Fecha de modificación
Tipo
Tamaño
*D:\LRP\Instalaciones\Notepad++\change.log - Notepad++
Archivo Editar Buscar Vista Codificación Lenguaje Configuración Herramientas Macro Ejecutar Complementos Pestañas ?
change.log
Build time: Aug 14 2025 - 00:32:39
Notepad++ v8.8.5 (64-bit)
Home: https://notepad-plus-plus.org/
GNU General Public Licence
This program is free software; you can redistribute it and/or modify it under the terms of the GNU General Public License as published by the Free Software Foundation; either version 3 of the License, or at your option any later version.
This program is distributed in the hope that it will be useful, but WITHOUT ANY WARRANTY; without even the implied warranty of MERCHANTABILITY or FITNESS FOR A PARTICULAR PURPOSE. See the GNU General Public License for more details.
You should have received a copy of the GNU General Public License along with this program. If not, see <https://www.gnu.org/licenses/>.
OK
Normal text file
long.: 4 lín.: 3
Lín.: 3 Col.: 1 Pos.: 5
Windows (CR LF)
UTF-8
INS

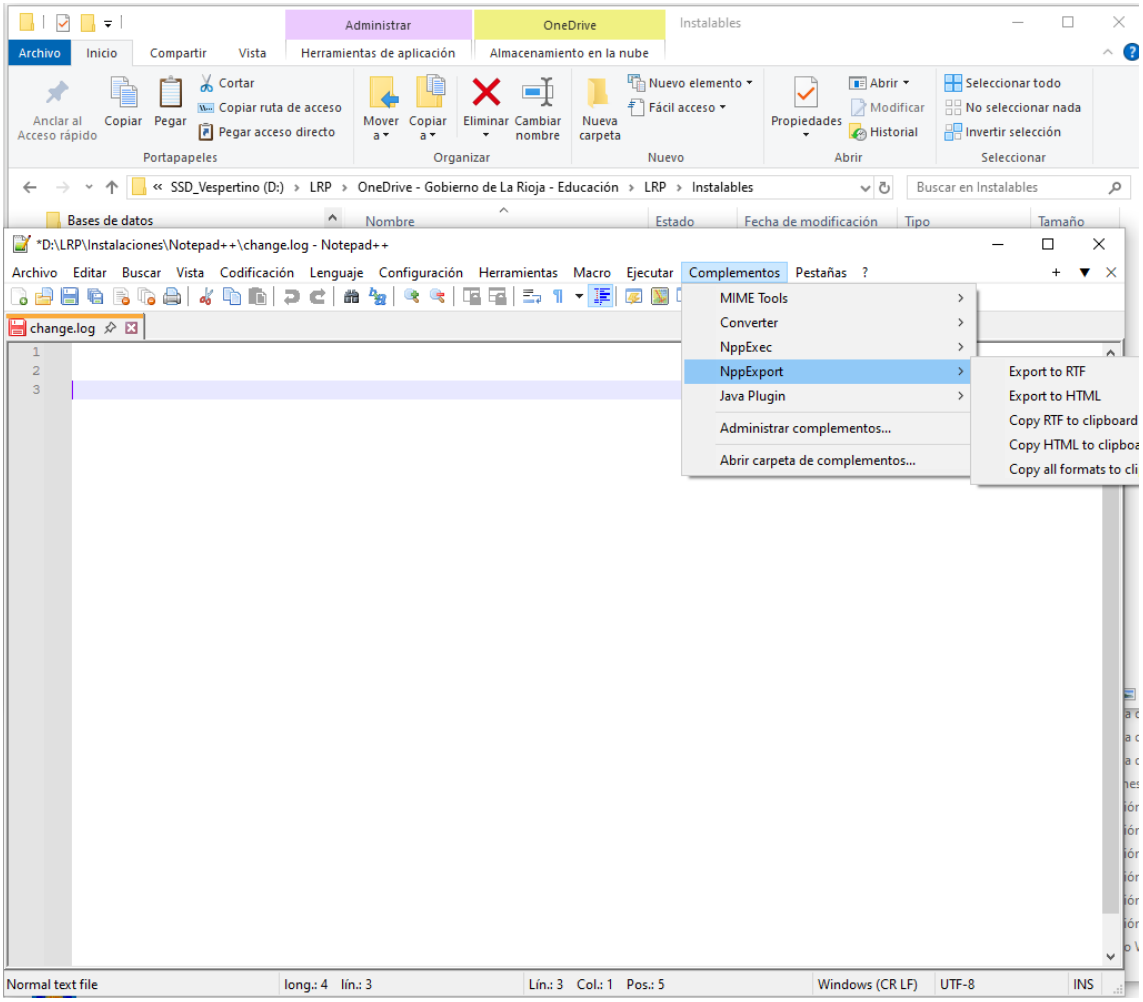
Archivo Inicio Compartir Vista
Herramientas de aplicación
Almacenamiento en la nube
Instalables
Cortar
Copiar ruta de acceso
Pegar acceso directo
Anclar al Acceso rápido
Copiar
Pegar
Portapapeles
Mover a
Copiar a
Eliminar
Cambiar nombre
Nueva carpeta
Nuevo elemento
Fácil acceso
Organizar
Nuevo
Propiedades
Abrir
Modificar
Historial
Seleccionar todo
No seleccionar nada
Invertir selección
Seleccionar
SSD_Vespertino (D:) › LRP › OneDrive - Gobierno de La Rioja - Educación › LRP › Instalables
Buscar en Instalables
Bases de datos
Nombre
Estado
Fecha de modificación
Tipo
Tamaño
*D:\LRP\Instalaciones\Notepad++\change.log - Notepad++
Archivo Editar Buscar Vista Codificación Lenguaje Configuración Herramientas Macro Ejecutar Complementos Pestañas ?
change.log
MIME Tools
Converter
NppExec
NppExport
Java Plugin
Administrar complementos...
Abrir carpeta de complementos...
Export to RTF
Export to HTML
Copy RTF to clipboard
Copy HTML to clipboa
Copy all formats to cli
Normal text file
long.: 4 lín.: 3
Lín.: 3 Col.: 1 Pos.: 5
Windows (CR LF)
UTF-8
INS

VISUAL CODE

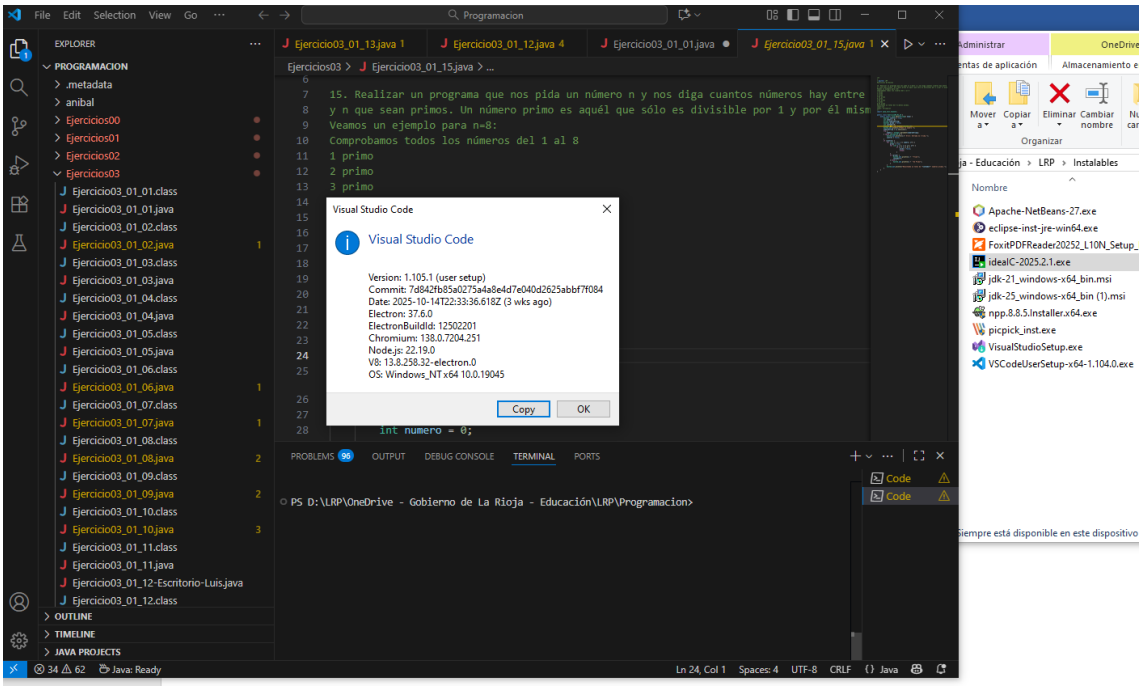
File Edit Selection View Go
Programacion
EXPLORER
PROGRAMACION
.metadata
anibal
Ejercicios00
Ejercicios01
Ejercicios02
Ejercicios03
Ejercicio03_01_13.java 1
Ejercicio03_01_12.java 4
Ejercicio03_01_01.java
Ejercicio03_01_15.java 1
Ejercicios03 > Ejercicio03_01_15.java > ...
15. Realizar un programa que nos pida un número n y nos diga cuantos números hay entre
y n que sean primos. Un número primo es aquél que sólo es divisible por 1 y por él mism
Veamos un ejemplo para n=8:
Comprobamos todos los números del 1 al 8
1 primo
2 primo
3 primo
int numero = 0;
Visual Studio Code
Version: 1.105.1 (user setup)
Commit: 7d842fb85a0275a4a8e4d7e040d2625abbf7f084
Date: 2025-10-14T22:33:36.618Z (3 wks ago)
Electron: 37.6.0
ElectronBuildId: 12502201
Chromium: 138.0.7204.251
Node.js: 22.19.0
V8: 13.8.258.32-electron.0
OS: Windows_NT x64 10.0.19045
Copy
OK
PROBLEMS 96
OUTPUT
DEBUG CONSOLE
TERMINAL
PORTS
PS D:\LRP\OneDrive - Gobierno de La Rioja - Educación\LRP\Programacion>
OUTLINE
TIMELINE
JAVA PROJECTS
Ln 24, Col 1 Spaces: 4 UTF-8 CRLF Java
Apache-NetBeans-27.exe
eclipse-inst-jre-win64.exe
FoxitPDFReader20252_L10N_Setup_
idealC-2025.2.1.exe
jdk-21_windows-x64_bin.msi
jdk-25_windows-x64_bin (1).msi
npp.8.8.5.Installer.x64.exe
picpick_inst.exe
VisualStudioSetup.exe
VSCodeUserSetup-x64-1.104.0.exe

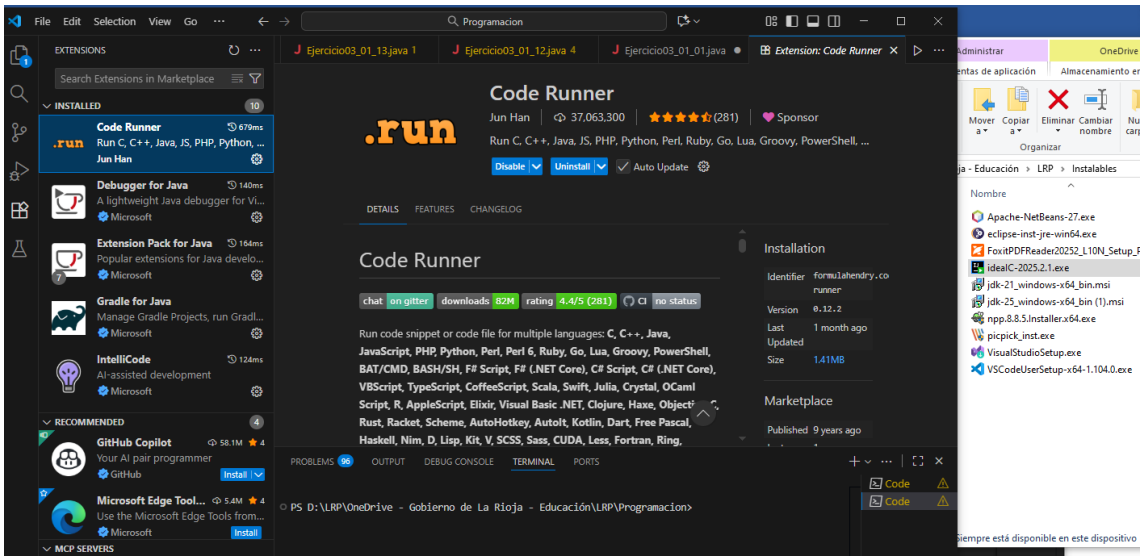

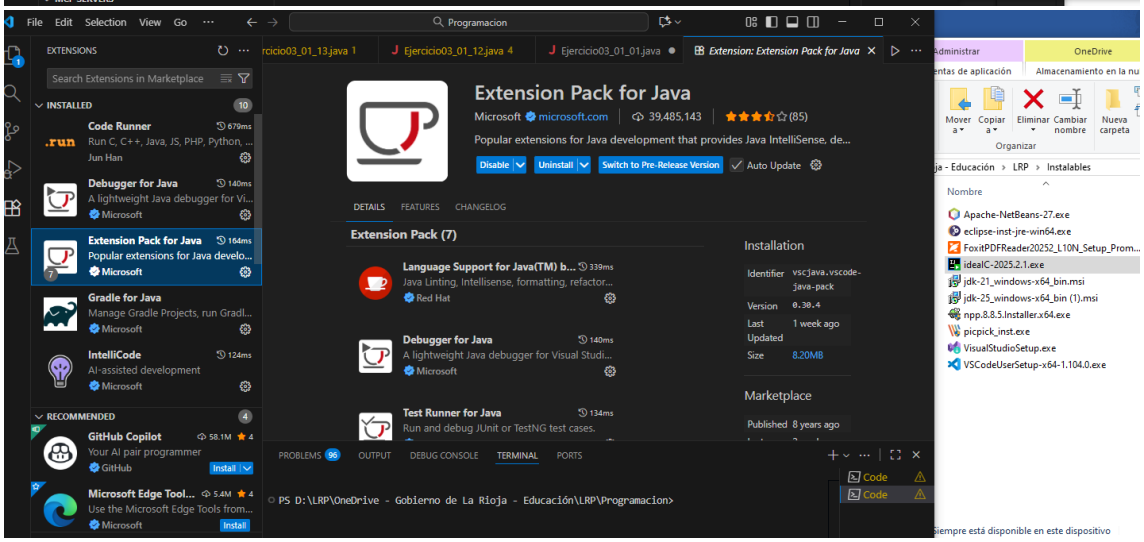
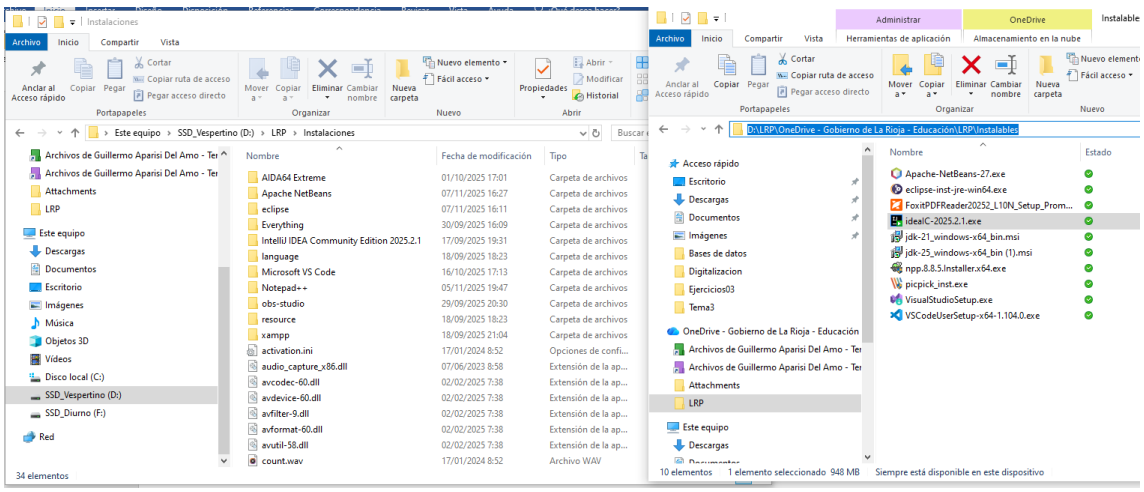
INTALACIONES E INSTALABLES