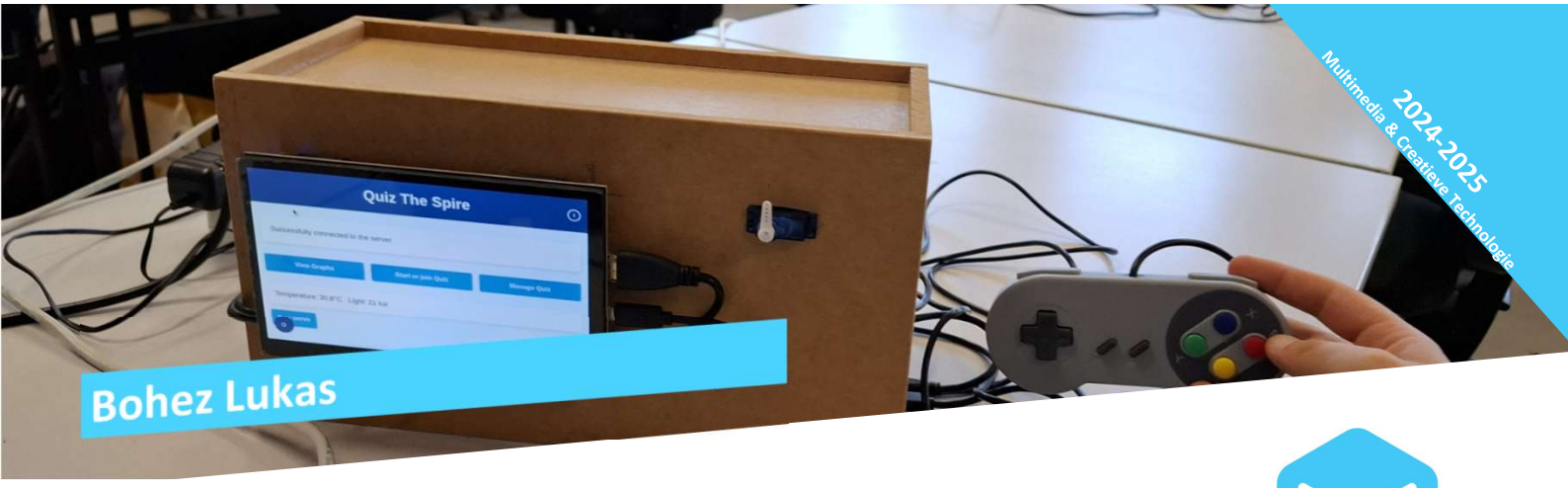


2024-2025
Multimedia & Creatieve Technologie

Bohez Lukas

howest
MULTIMEDIA EN
CREATIEVE TECHNOLOGIE

# Quiz The Spire

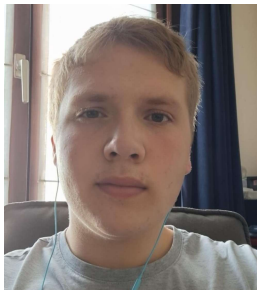

## Impact

**Quiz The Spire maakt leren leuk door interactieve quizzen met sensorgestuurde gameplay, waardoor kennis, teamwork en techniek samenkomen in één sociale ervaring.**

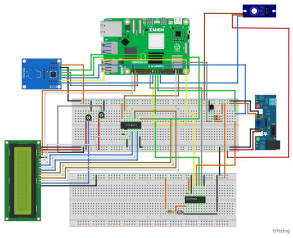

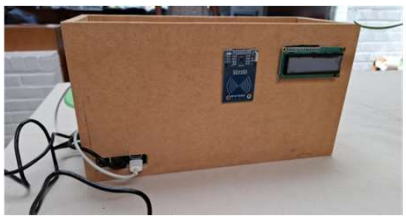

## Samenvatting van je Project

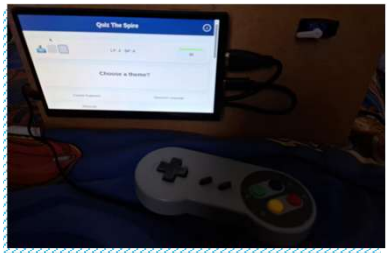

**Project:** Quiz The Spire – Een interactieve quizgame voor de Raspberry Pi, geïnspireerd op Mario Party.
**Kernpunten:**
**Spelervaring:** Combineert online en lokale deelname (via website of USB-SNES).
**Sensoren:** Licht, temperatuur, RFID (inloggen)
**Dynamische gameplay:** Moeilijkheidsgraad past zich aan op basis van sensordata.
**Items:** Spelers krijgen power-ups (bv. timer vertragen/versnellen) gebaseerd op hun score.
**Timer:** Servomotor geeft tijd visueel en fysiek weer.
**Website:** Toont quizvragen, scores, en real-time sensordata (grafieken).
**Database:** Slaat vragen, gebruikers, en resultaten op (SQL).
**Conclusie**
Een creatief en technisch solide project dat gamification, sensoren en webdevelopment koppelt. Voldoet aan alle eisen, is gebruiksvriendelijk en gemakkelijk na te maken. Ideaal voor quizliefhebbers, scholen of vriendengroepen.

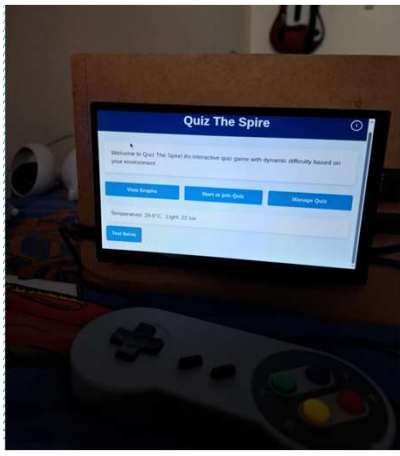


Contactgegevens student : lukas.bohez@student.howest.be +32 468 59 21 29