Tijdens deze opdracht heb ik mijn werk gepland en de voortgang hiervan bewaakt met behulp van Azure DevOps, Trello en GitKraken. Deze tools gebruikte ik om user stories te beheren, code te delen en opslaan en mijn voortgang en versiebeheer overzichtelijk bij te houden.

Aan het begin van dit project zijn de doelen opgesplitst naar user stories en taken. Deze werden in de Azure Devops omgeving verdeelt op naam zodat het onder de stagiaires en projectleader duidelijk was wie waar mee bezig was. Zodat er geen verwarring plaats vond. Ook kon je in Azure de pull requests bijhouden die via GitKraken gemaakt waren.

User Stories (Voor gebruikers):

- Als klant wil in een Homepagina.
- Als klant wil ik nieuws kunnen zien.
- Als klant wil ik een Registratiepagina
- Als klant wil ik een account kunnen aanmaken.
- Als klant wil ik een Loginpagina
- Als klant wil ik kunnen inloggen.
- Als klant wil ik een Abonnementspagina
- Als klant wil ik kunnen abonneren op verschillende nieuwsonderwerpen.
- Als klant wil ik een mail ontvangen als er nieuw relevant nieuws op de website komt.

User Stories (Voor Developers):

- As a developer I want to create a database (DB) (Mirte, Sandrine en Christian)
- As a developer I want to create a project (API) (Christian)
- As a developer I want a business services project (API) (Christian)
- As a developer I want a repository project (API) (Christian)
- As a developer I want to handle news items (API) (Christian)
- As a developer I want a business service for news items (API) (Christian)
- As a developer I want a controller for news items in the API (API) (Christian)
- As a developer I want to create a project (Feeder) (Mirte)
- As a developer I want a business services project (Feeder) (Mirte)
- As a developer I want a repository project (Feeder) (Mirte)
- As a developer I want a service for rss (Feeder) (Mirte)
- As a developer I want to create a new React project (User Interface) (Sandrine)
- As a developer I want to style the user interface (User Interface) (Mirte, Sandrine)
- As a developer I want to have linting (User Interface) (Sandrine)
- As a developer I want a folder structure in the project (User interface) (Sandrine)
- As a developer I want to navigate through the site (User Interface) (Sandrine)
- As a developer I want to test my API/UI/Feeder. (Mirte, Sandrine, Christian)

Deze taken zijn daarna verdeeld over sprints. Bij de planning is er rekening gehouden met:

- Prioriteit van functionaliteiten
- Afhankelijkheden van andere delen
- Afgesproken deadlines
- Complexiteit van opdrachten

Azure DevOps:

In Azure DevOps werden de sprints bijgehouden. Hier stonden de user stories, taken en voortgang in. Ook kon ik makkelijk zien welke taken nog open stonden en welke al afgerond waren.

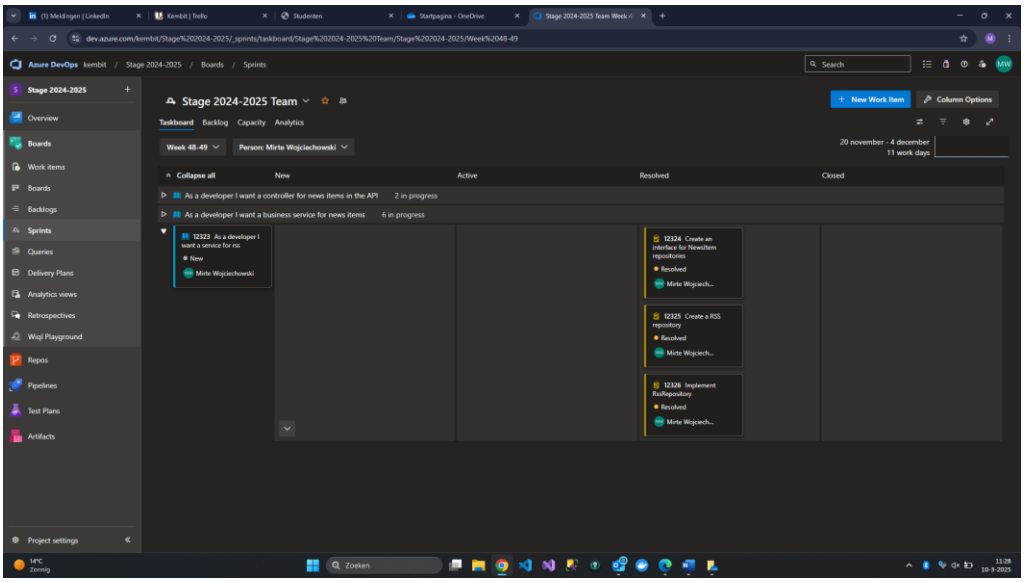

Screenshot van de Azure DevOps omgeving (Sprintpagina met user stories).

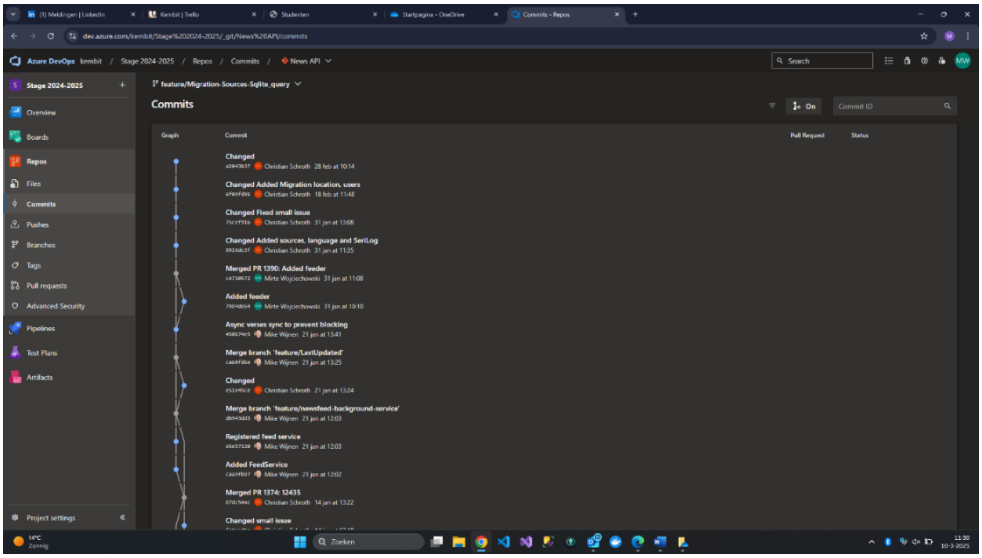

Screenshot van de Azure DevOps omgeving (Commits pagina met pull requests).

Trello:

Trello gebruikte wij als een overzichtelijk planner. Hier stonden onze To Do's, Wat we al af hadden, links naar onze documentatie, deadlines en taak verdeling. Waardoor het project overzichtelijk bleef.

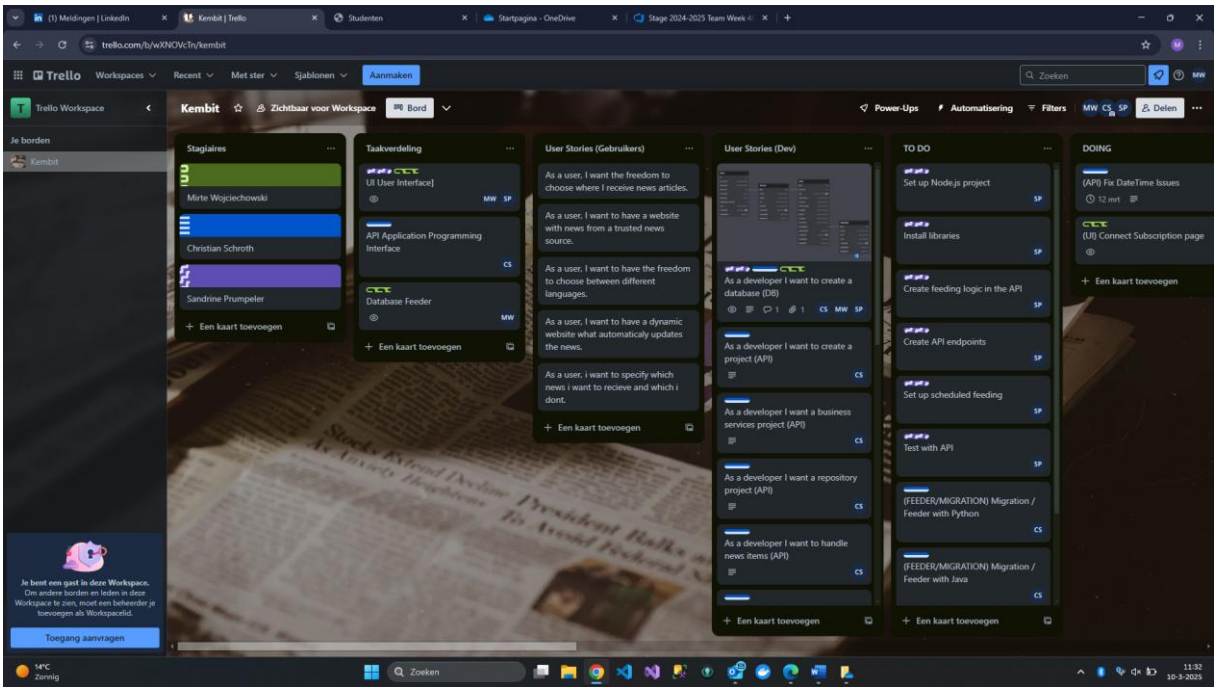

Screenshot van Trello (Met planning + user stories).

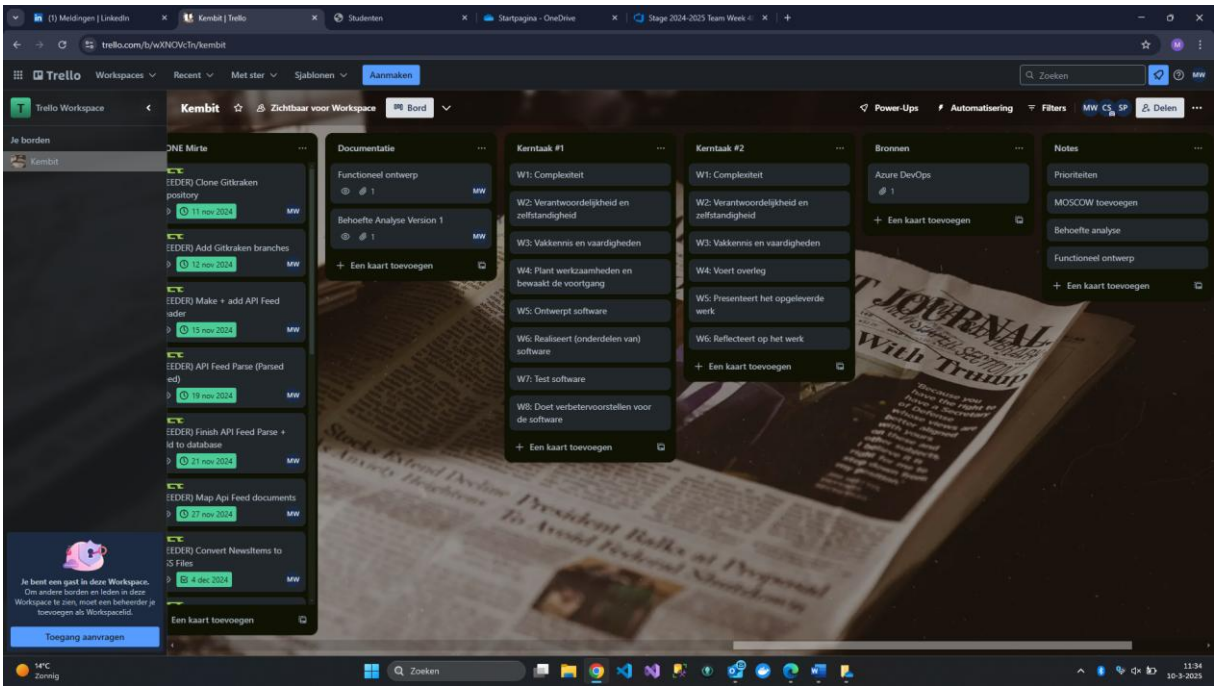

Screenshot van Trello (Met planning + links van documentatie BA + FO).

Trello link: https://trello.com/b/wXNOVcTn

GitKraken:

GitKraken gebruikte ik voor versie beheer en backups te maken. Hier maakte ik commits, branches en pull requests die werden gecontroleerd voordat ze gemerged werden met de mede stagiares.

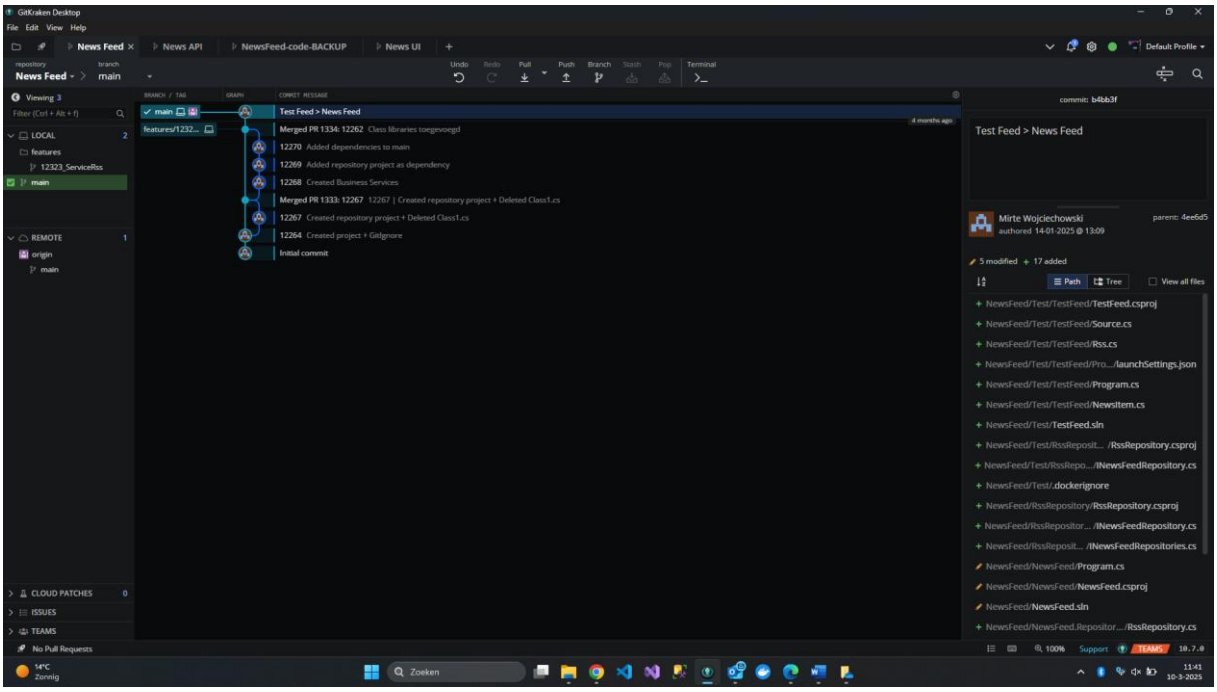

Screenshot van GitKraken (Pushes + Commits van mij voor News Feed)

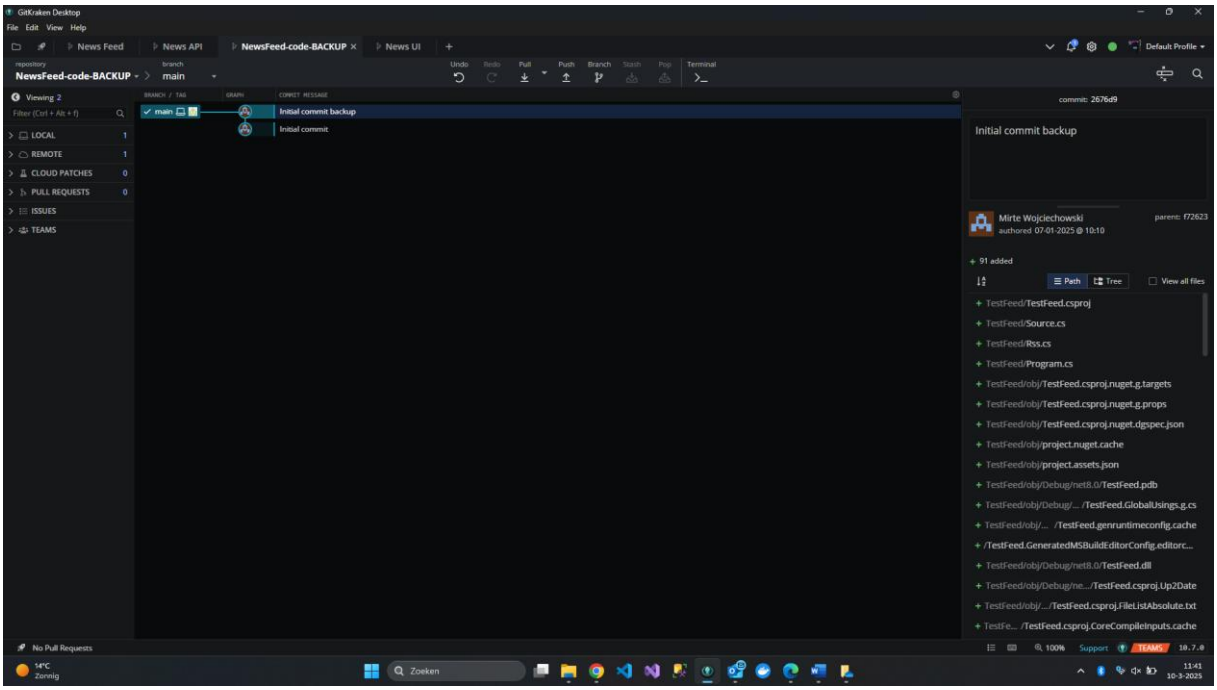

Screenshot van GitKraken (Pushes + Commits van mij voor News Feed Backup, doordat ik eerst de opdracht in mijn eigen omgeving moest maken (Lokaal opgeslagen)).

Bewaken van de voortgang:

Tijdens dit project controleerde we regelmatig de voortgang van de openstaande taken. Dit deden wij samen met onze projectleader. Tijdens deze voortgangsgesprekken vergeleken we onze planning met die van de sprint. Zodat we er snel bij konden zijn als iemand tegen een probleem aan liep of wanneer taken meer tijd kostten dan verwacht. Als dit het geval was werd de planning aangepast of kregen we hulp om de planning netjes en overzichtelijk te houden.

Voorbeelden:

- Als we ergens tegenaan liepen werden we samen op een taak gezet
- Minder belangrijke functionaliteiten werden doorgeschoven naar de volgende sprint of aangepast.
- Bugs kregen een hogere prioriteit

Conclusie:

Het werken met Azure Devops, Trello en GitKraken heeft ervoor gezorgd dat ik mijn project gestructureerd en geoptimaliseerd af kon ronden. Doordat ik mijn werkzaamheden en voortgang bij hield en op tijd aangaf als iets niet lukte voor een deadline of als ik ergens tegenaan liep.