KI-B FLASH INFO	STS Logistic	Data: 25.11.2024

QUALITY ALERT / ALERT JAKOŚCIOWY

Nr alertu KJ-43

Kategoria:	Kontrola ogólna – KLIENT AUDI
Grupa docelowa:	Kontrola Jakości
Opis niezgodności:	Dodatkowe zabezpieczenie transportowe

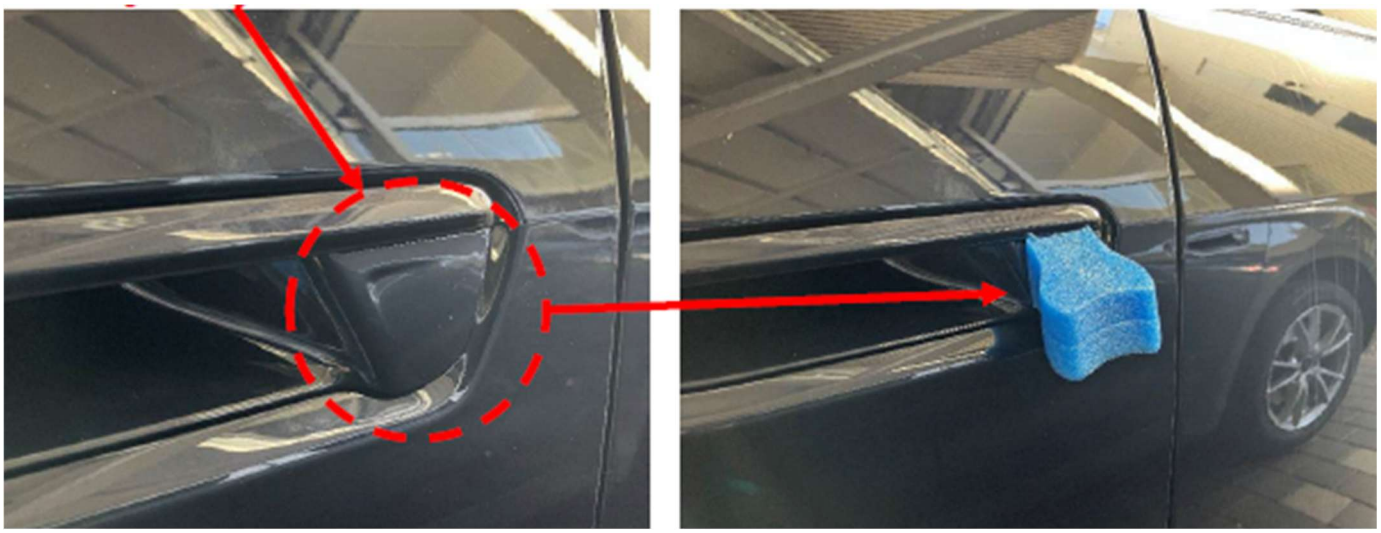

Niezgodności:	Dodatkowe zabezpieczenie transportowe
Zalecenia:	Od **CW44/2024 każde Audi A5 (B10)** otrzymuje dodatkowe zabezpieczenie transportowe od strony fabrycznej. Na czujniku blokady na klamce drzwi kierowcy znajduje się niebieska piankowa podkładka (TNR: 1K0.837.393.A) zamontowana jako zabezpieczenie przed kontaktem. **Nie wolno zdejmować niebieskiej piankowej podkładki ochronnej podczas całego łańcucha transportowego.** Zabezpieczenie przed kontaktem (niebieska piankowa podkładka) zostanie usunięte po dezaktywacji trybu transportowego podczas kontroli dostawy przez dealera. W przypadku pojazdów z zabezpieczeniem przed kontaktem i bez: Upewnij się, że czujnik blokady na klamce drzwi kierowcy nie jest dotykany w momencie wyłączenia silnika. Jeśli tak się stanie, uruchom ponownie silnik i wyłącz go ponownie, nie dotykając klamki drzwi kierowcy. Zakończenie tego zadania jest spodziewane w CW10/2025.
Data wdrożenia:	Natychmiast (25.11.2024)

Autor Alertu:	**Mateusz Kozłowski** Kontrola Jakości	**Zatwierdził Alert:**	**Maciej Janik** Kierownik Działu Kontroli Jakości

PODPIS	