[CHAPTER_12_MASTERY]

আমাদের জীবনে রসায়ন

এসএসসি পরীক্ষার্থীদের জন্য আল্টিমেট মাস্টারক্লাস ও স্টাডি ব্লুপ্রিন্ট (NCTB)

NotebookLM

রাসায়নিক ব্লুপ্রিন্ট: আপনার বাড়ির ভেতরোই বিজ্ঞান

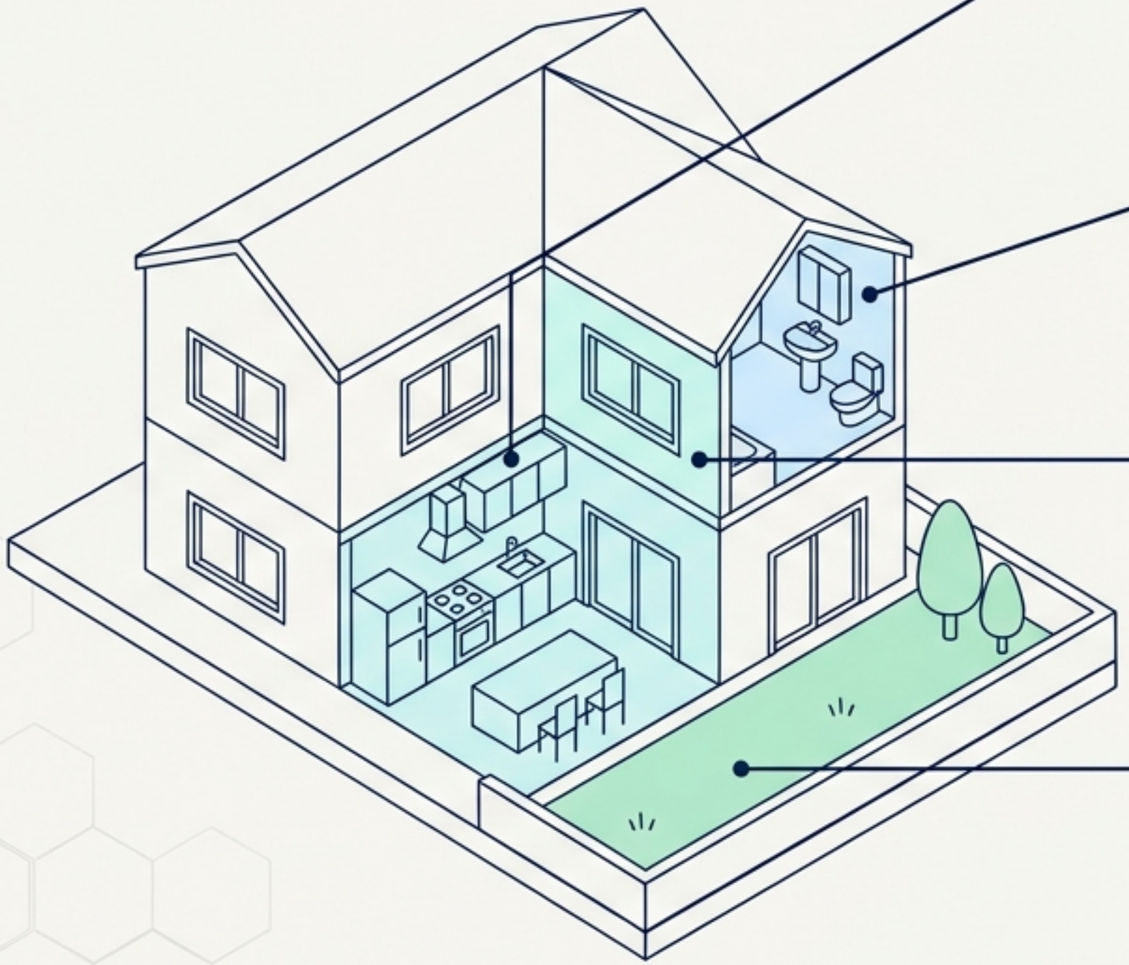

রান্নাঘর

[$NaCl$] লবণ

[$NaHCO_3$] বেকিং সোডা

ভিনেগার

বাথরুম

সাবান, ডিটারজেন্ট

[HCl] টয়লেট ক্লিনার

ওষুধের ক্যাবিনেট

অ্যান্টিসেপটিক, অ্যান্টিবায়োটিক

বাগান

[$CO(NH_2)_2$] ইউরিয়া

NPK সার

রান্নাঘর থেকে বাগান পর্যন্ত—আমাদের দৈনন্দিন জীবনের প্রতিটি কাজ রাসায়নিক বিক্রিয়ার ওপর নির্ভরশীল।

NotebookLM

[মডিউল ০১: গৃহস্থালির রসায়ন]

খাদ্য ও স্বাস্থ্য: লবণের দ্বৈত ভূমিকা

[NaCl]

সাধারণ লবণ

উৎস: সমুদ্রের পানি থেকে সূর্যের তাপে বাষ্পীভবনের মাধ্যমে তৈরি।

ব্যবহার: রান্না, খাদ্য সংরক্ষণ, ওষুধ শিল্প এবং সাবান তৈরিতে।

সমস্যা: আয়োডিনের অভাবে গলগণ্ড (Goiter) রোগ হয়।

সমাধান (আয়োডিনযুক্ত লবণ): সাধারণ লবণের সাথে আয়োডিন মিশিয়ে গলগণ্ড রোগ প্রতিরোধ করা হয়।

NotebookLM

বেকিং সোডা: কেক বা পাউরুটি ফুলে ওঠে কীভাবে?

[$NaHCO_3$ - Sodium Bicarbonate]

বেকিং সোডা [$NaHCO_3$]
+ এসিড [Acid]

রাসায়নিক বিক্রিয়ায় কার্বন ডাই অক্সাইড [$CO_2\uparrow$] গ্যাস উৎপন্ন হয়।

গ্যাস বেরিয়ে যাওয়ার সময় কেক বা পাউরুটি ফুলে ওঠে।

অ্যান্টাসিড হিসেবে: পাকস্থলীর অতিরিক্ত অম্লতা (Acidity) দূর করতে বেকিং সোডা ব্যবহৃত হয়।

NotebookLM

গৃহস্থালি পরিষ্কারক ও জীবাণুনাশক

ওয়াশিং সোডা

[$Na_2CO_3 \cdot 10H_2O$]

- কাপড় ধোয়ার কাজে ব্যবহৃত হয়।
- কঠিন পানি (Hard Water) নরম করতে সাহায্য করে।
- সাধারণ পরিষ্কারক হিসেবে কার্যকরী।

ব্লিচিং পাউডার

[$Ca(OCl)Cl$]

- শক্তিশালী জীবাণুনাশক (Disinfectant)।
- পানি বিশুদ্ধকরণে ব্যাপকভাবে ব্যবহৃত হয়।
- ব্লিচিং এজেন্ট বা দাগ দূরকারক হিসেবে।

NotebookLM

[মডিউল ০২: পরিষ্কারক সামগ্রী]

সাবান প্রস্তুতি: স্যাপোনিফিকেশন (Saponification) প্রক্রিয়া

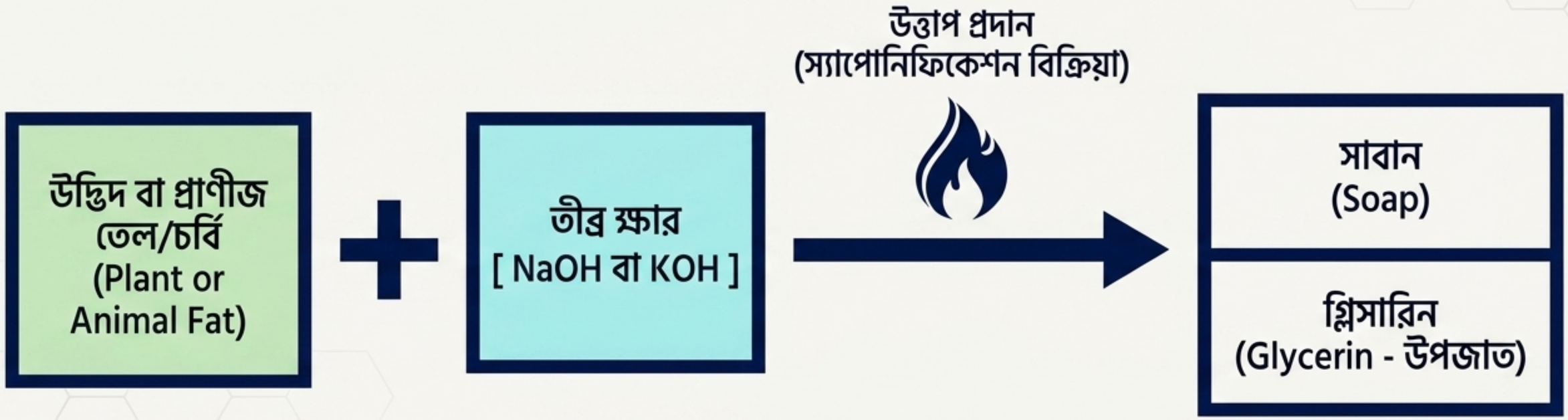

সাবান হলো মূলত উচ্চতর ফ্যাটি এসিডের সোডিয়াম বা পটাশিয়াম লবণ। এটি প্রকৃতি থেকে প্রাপ্ত উপাদান দিয়ে তৈরি।

NotebookLM

সাবানের কাজের নীতি: মাইসেল (Micelle) মেকানিজম

হাইড্রোফোবিক (Hydrophobic) লেজ। তেল-প্রিয় (Oil-loving), পানি-বিকর্ষী। এটি ময়লা বা তেলের সাথে যুক্ত হয়।

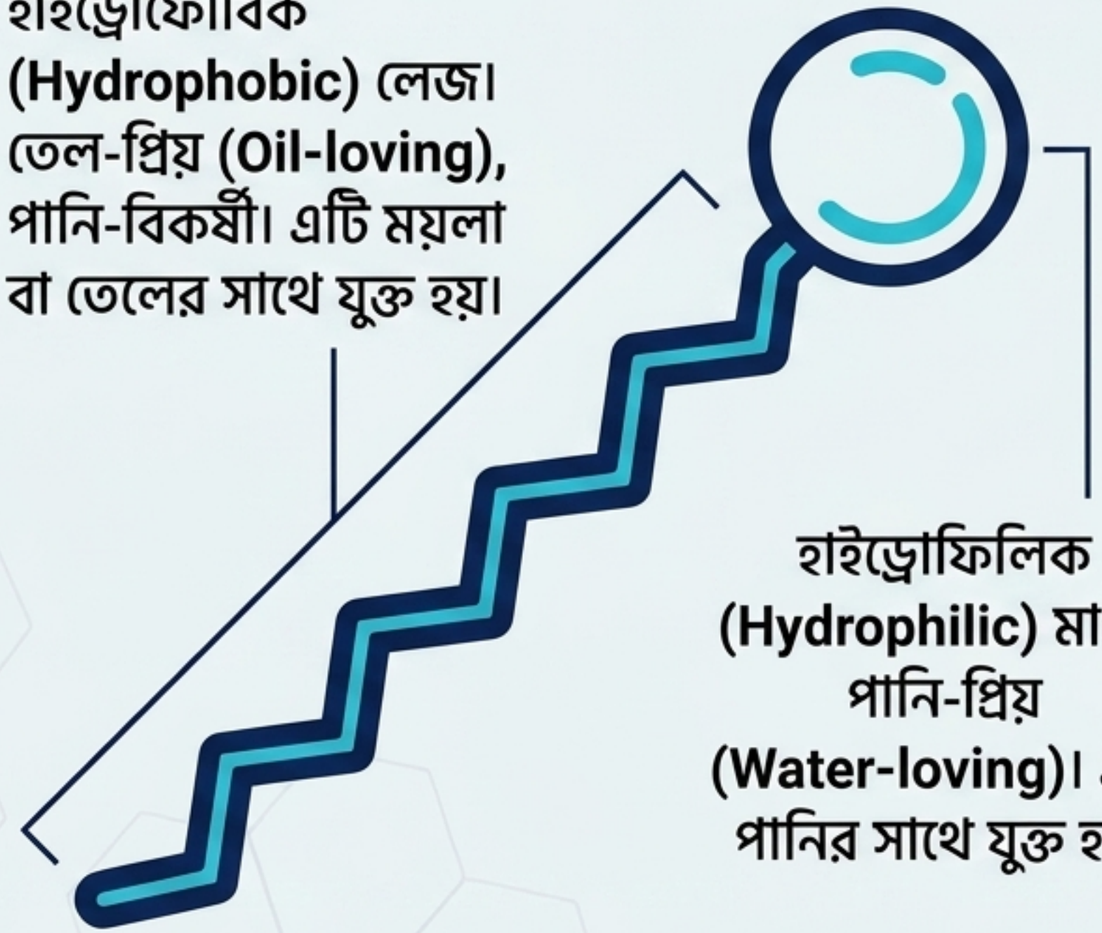

হাইড্রোফিলিক (Hydrophilic) মাথা। পানি-প্রিয় (Water-loving)। এটি পানির সাথে যুক্ত হয়।

সাবানের লেজগুলো ময়লাকে আঁকড়ে ধরে এবং মাথাগুলো পানির অণুর আকর্ষণে ময়লাকে কাপড় থেকে টেনে বের করে আনে।

NotebookLM

সিন্থেটিক ডিটারজেন্ট: কঠিন পানির সমাধান

সমস্যা

সাবানের সীমাবদ্ধতা

শক্ত বা কঠিন পানিতে (Hard Water - ক্যালসিয়াম ও ম্যাগনেসিয়াম আয়ন যুক্ত) সাবান ফেনা তৈরি করতে পারে না, ফলে পরিষ্কার করার ক্ষমতা কমে যায়।

সমাধান

ডিটারজেন্টের আগমন

পেট্রোলিয়াম থেকে তৈরি সিন্থেটিক ডিটারজেন্ট শক্ত পানিতেও প্রচুর ফেনা তৈরি করে এবং সাবানের চেয়ে বেশি শক্তিশালী।

অসুবিধা: ডিটারজেন্ট বায়োডিগ্রেডেবল (পরিবেশে সহজে পচনশীল) নয়, তাই এটি মারাত্মক পানি দূষণ ঘটায়।

NotebookLM

The Ultimate Cleanser Matrix: সাবান বনাম ডিটারজেন্ট

বৈশিষ্ট্য	সাবান (Soap)	ডিটারজেন্ট (Detergent)
উৎস / Source	প্রাকৃতিক (উদ্ভিদ বা প্রাণীজ ফ্যাট)	কৃত্রিম (পেট্রোলিয়াম জাত পদার্থ)
কঠিন পানিতে কার্যকারিতা	ফেনা কম হয়, অকার্যকর	ফেনা তৈরি হয়, সম্পূর্ণ কার্যকর
পরিবেশগত প্রভাব	বায়োডিগ্রেডেবল, পরিবেশবান্ধব	বায়োডিগ্রেডেবল নয়, পানি দূষণ করে
ক্ষমতা	পরিষ্কারক ক্ষমতা তুলনামূলক কম	অনেক বেশি শক্তিশালী

সৃজনশীল প্রশ্নের (CQ) গ এবং ঘ নং এর জন্য এই পার্থক্যটি সবচেয়ে বেশি গুরুত্বপূর্ণ।

NotebookLM

[মডিউল ০৩: জীবাণুমুক্তকরণ]

জীবাণুমুক্তকরণ (Disinfection): সুরক্ষার বলয়

Sterilization Target

পানি শোধন / Water Purification

[Cl_2] ক্লোরিন এবং ব্লিচিং পাউডার।

[$KMnO_4$] পটাশিয়াম পারম্যাঙ্গানেট।

ক্ষত ও ত্বক / Antiseptics for Skin

অ্যালকোহল (ইথানল), আয়োডিন এবং ফেনল।

শরীরের বাইরের ক্ষত ধোয়া এবং জীবাণু ধ্বংস করতে।

দেহের অভ্যন্তরে / Internal Bacteria

অ্যান্টিবায়োটিক (যেমন: পেনিসিলিন)।

জীবিত জীবাণু ধ্বংস বা বংশবৃদ্ধি রোধ করতে ব্যবহৃত হয়।

NotebookLM

[মডিউল ০৪: কৃষিতে রসায়ন]

মাটির উর্বরতা বৃদ্ধি: NPK সার

N - নাইট্রোজেন

গাছের দ্রুত বৃদ্ধি এবং পাতা সবুজ রাখতে সাহায্য করে।

P - ফসফরাস

শিকড় মজবুত করে এবং ফুল-ফল ধারণে সহায়তা করে।

K - পটাশিয়াম

রোগ প্রতিরোধ ক্ষমতা বাড়ায় এবং ফসলের মান উন্নত করে।

এই তিনটি উপাদানের মিশ্রণকে 'যৌগ সার' বা Mixed Fertilizer বলা হয়।

NotebookLM

প্রধান রাসায়নিক সার এবং পরিবেশের ভারসাম্য

নাইট্রোজেন সার:

ইউরিয়া [$CO(NH_2)_2$] (সর্বাধিক ব্যবহৃত)

অ্যামোনিয়াম সালফেট [$(NH_4)_2SO_4$]

ফসফরাস সার:

সুপার ফসফেট অব লাইম [$Ca(H_2PO_4)_2$]

পটাশিয়াম সার:

পটাশ [K_2CO_3 বা KCl]

অতিরিক্ত রাসায়নিক সার ব্যবহারে মাটির প্রাকৃতিক উর্বরতা হ্রাস পায় এবং বৃষ্টির পানির সাথে মিশে নদী ও খালের মারাত্মক পানি দূষণ ঘটায়।

বিকল্প: কম্পোস্ট বা গোবরের মতো জৈব সার সম্পূর্ণ পরিবেশবান্ধব।

NotebookLM

[মডিউল ০৫: খাদ্য প্রক্রিয়াকরণ ও সংরক্ষণ]

খাদ্য সংরক্ষণ: The Preservation Shield

Shield 1 (পানি অপসারণ - Dehydration)

1. লবণাক্তকরণ (Salting) এবং রোদে শুকানো।

Mechanism: জীবাণু বেঁচে থাকার জন্য প্রয়োজনীয় পানি কেড়ে নেয়।

Shield 2 (রাসায়নিক পরিবেশ - Chemical Alteration)

2. চিনি (জ্যাম/জেলি), ভিনেগার (আচার), এবং সংরক্ষক (সোডিয়াম বেনজয়েট, সালফার ডাই অক্সাইড)।

Mechanism: এসিডিক বা চরম পরিবেশে ব্যাকটেরিয়া টিকতে পারে না।

Shield 3 (তাপমাত্রা নিয়ন্ত্রণ - Temp Control)

3. পাস্তুরাইজেশন (দুধে উচ্চ তাপ প্রয়োগ) এবং ক্যানিং (বাতাসবিহীন সিল)।

Mechanism: সরাসরি তাপে জীবাণু ধ্বংস এবং বাতাসের অনুপস্থিতি।

NotebookLM

খাদ্য সংযোজক এবং কৃষি রাসায়নিক

খাদ্য সংযোজক (Food Additives)

1. রং (Artificial Colors): খাবারকে আকর্ষণীয় করতে।

2. স্বাদ বর্ধক (Flavor Enhancers): টেস্টিং সল্ট বা মনোসোডিয়াম গ্লুটামেট (MSG)।

3. অ্যান্টিঅক্সিডেন্ট: চর্বিযুক্ত খাবারকে নষ্ট হওয়া থেকে বাঁচাতে।

কীটনাশক (Agrochemicals & Pesticides)

Examples:
ডিডিটি (DDT), বিএইচসি (BHC), গ্লাইফোসেট (আগাছানাশক)।

Warning: ক্ষতিকর পোকা দমনে ব্যবহৃত হলেও, অতিরিক্ত ব্যবহারে এটি খাদ্যশৃঙ্খলে প্রবেশ করে মানুষের মারাত্মক স্বাস্থ্যঝুঁকি তৈরি করে।

NotebookLM

[মডিউল ০৬: প্রাত্যহিক জীবনের অন্যান্য রসায়ন]

রান্না, প্রসাধন ও চিকিৎসা বিজ্ঞান

রান্না

1. মাংস নরম করতে পেঁপে বা ‘পেপেইন’ (Papain) এনজাইম ব্যবহৃত হয়।
2. দুধ থেকে দই তৈরিতে ল্যাকটিক এসিড (Lactic Acid) কাজ করে।

প্রসাধনী

সাবান, শ্যাম্পু, লিপস্টিক থেকে শুরু করে ট্যালকম পাউডার—সবকিছুর মূল ভিত্তি রাসায়নিক যৌগ।

ওষুধ

1. জ্বর ও ব্যথানাশক হিসেবে প্যারাসিটামল এবং অ্যাসপিরিন।
2. জীবাণু ধ্বংস করতে অ্যান্টিবায়োটিক।

NotebookLM

সিন্থেসিস: আপনার চারপাশের রাসায়নিক জগত

Cloth → [$Na_2CO_3 \cdot 10H_2O$] (Washing Soda) & Micelle Mechanism.

Plants → [$CO(NH_2)_2$] (Urea), DDT.

রসায়ন কেবল ল্যাবরেটরিতে আবদ্ধ নয়; এটি আমাদের দৈনন্দিন জীবনের ব্লুপ্রিন্ট।

Food → [MSG], [Sodium Benzoate], [$NaHCO_3$].

Cleaning → Saponification,

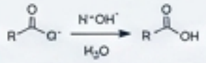

[Ca(OCl)Cl] (Bleach).

NotebookLM

[মডিউল ০৭: এসএসসি এক্সাম ড্যাশবোর্ড]

সৃজনশীল প্রশ্ন (CQ) ফোকাস এরিয়া

Priority: High
সাবান বনাম ডিটারজেন্ট। গঠন, প্রস্তুতি, সুবিধা-অসুবিধা এবং কঠিন পানিতে বিক্রিয়ার মেকানিজম (অবশ্যই চিত্রসহ শিখতে হবে)।

Priority: High
খাদ্য সংরক্ষণ পদ্ধতি। ভিনেগার, লবণ, চিনি ও রাসায়নিক সংরক্ষকের কাজের নীতি।

Priority: Medium
রাসায়নিক সারের নাম, সংকেত এবং অতিরিক্ত ব্যবহারের ফলে সৃষ্ট পরিবেশ দূষণ।

Priority: Medium
ব্লিচিং পাউডার ও ওয়াশিং সোডার গাঠনিক সংকেত এবং ব্যবহারিক প্রয়োগ।

NotebookLM

MCQ রাডার এবং মেমরি চিট-কোড

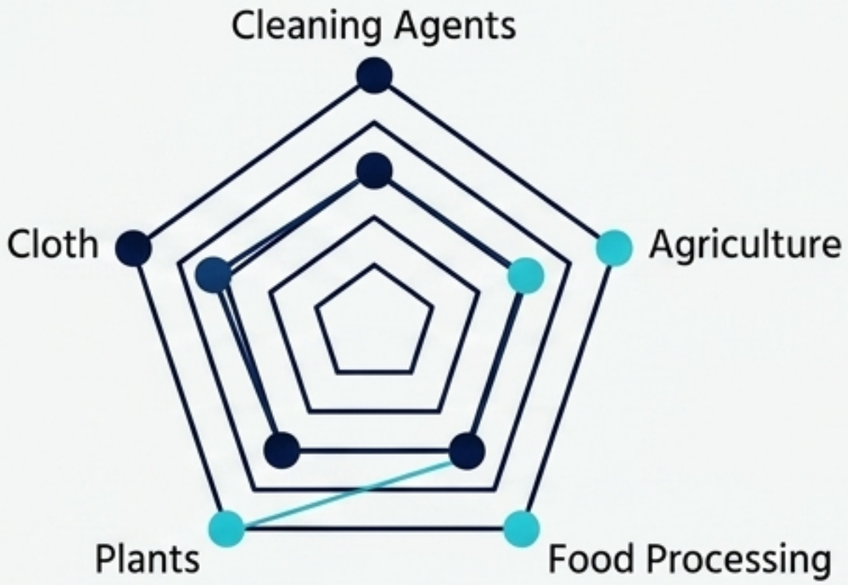

MCQ Hot Topics:

১. সাবান ও ডিটারজেন্টের রাসায়নিক নাম ও কাঁচামাল।

২. ইউরিয়া, ওয়াশিং সোডা ও বেকিং সোডার সঠিক সংকেত।

৩. খাদ্য সংরক্ষকের নাম এবং এন্টিঅক্সিডেন্টের উদাহরণ।

> সাবান = প্রাকৃতিক (তেল/চর্বি + ক্ষার)

> ডিটারজেন্ট = সিন্থেটিক (পেট্রোলিয়াম জাত)

> NPK = নাইট্রোজেন (পাতা), ফসফরাস (শিকড়), পটাশিয়াম (রোগ প্রতিরোধ)

রিভিশন স্ট্র্যাটেজি: প্রতিদিন রাসায়নিক সংকেত ও বিক্রিয়া খাতায় লিখুন। বিগত বছরের বোর্ড প্রশ্ন সমাধান করুন।

NotebookLM