KILLING ELEVEN
포스트모템

목차

1. 문서개요

2. 게임소개

3. 핵심 시스템과 기획 의도

4. 프로토타입 개발 이유

5. 개발 회고

6. 개발 완료

7. 마치며

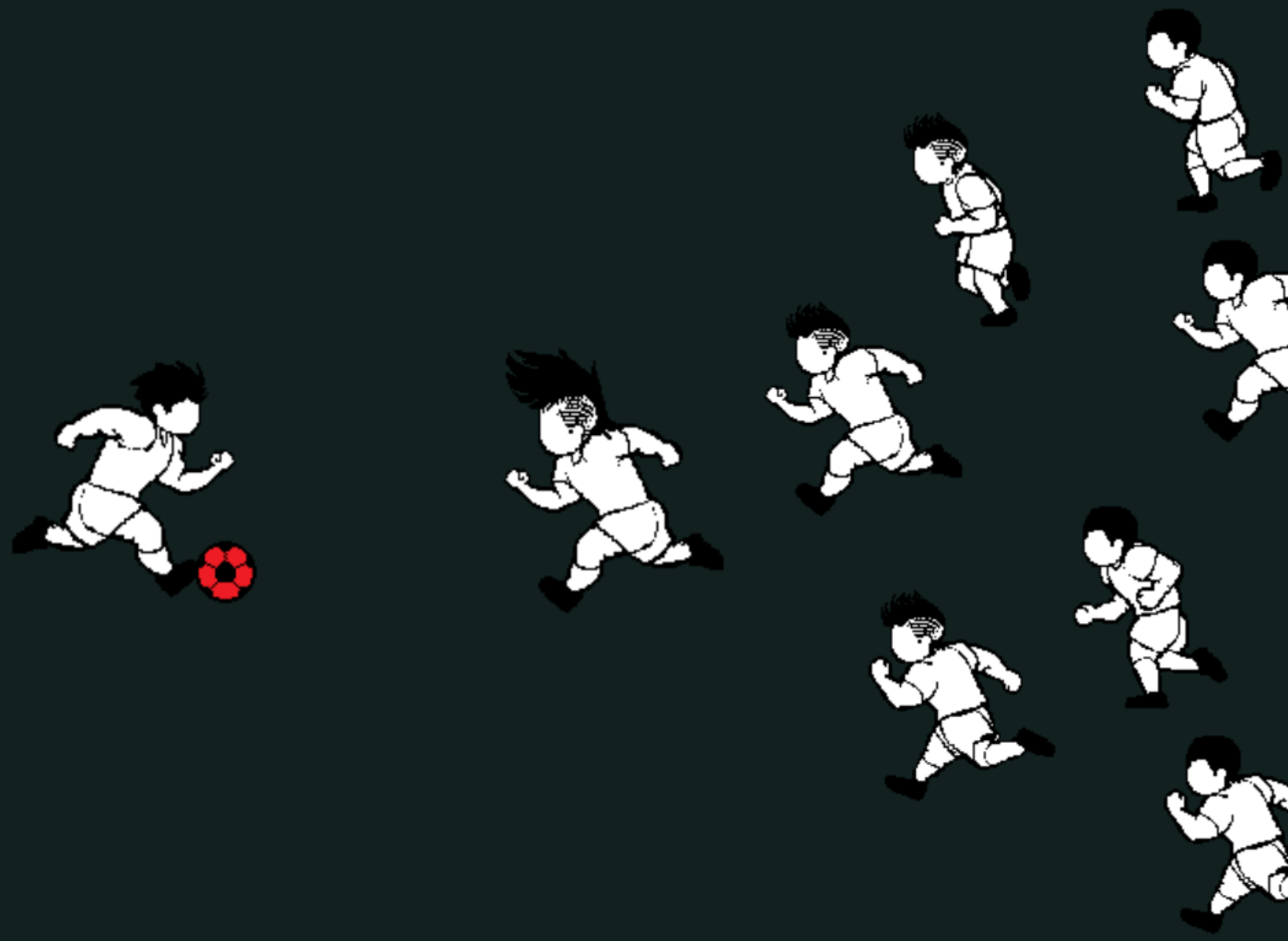

문서개요

이 문서는 《킬링일레븐》의 **프로토타입 개발** 과정을 담아낸 포스트모템입니다.

기획 의도를 실제로 구현하는 동안 **발생한 문제**와 그 **해결 과정**,

그리고 그것을 통해 **무엇을 배울 수 있었는지**를 기록한 개발 회고 문서입니다.

게임소개

제목	KILLING ELEVEN
플랫폼	PC, 스팀
장르	액션, 스포츠, 로그라이트
테마	복수극, 풋살, B급, 액션
개발 기간	5주

스포츠의 탈을 쓴 “액션” 로그라이트

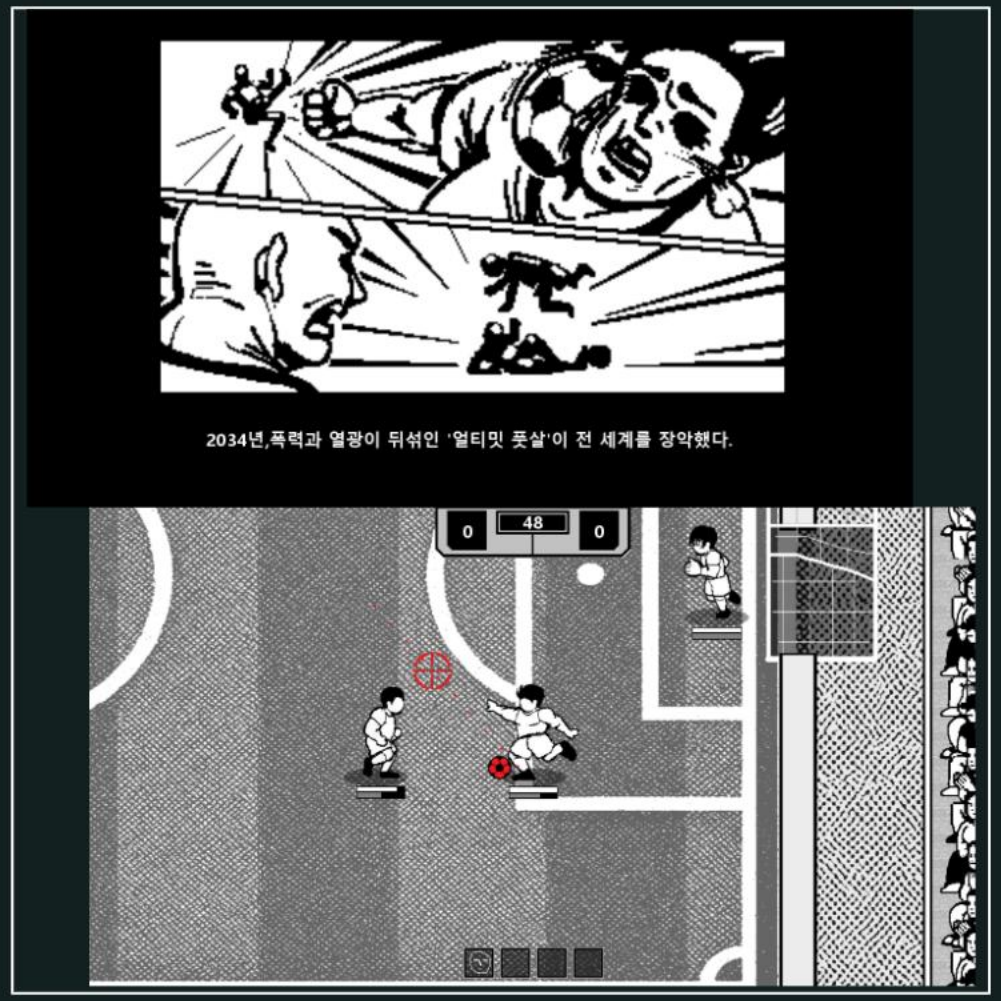

핵심 시스템과 기획 의도

풋살 룰 기반 스포츠 액션

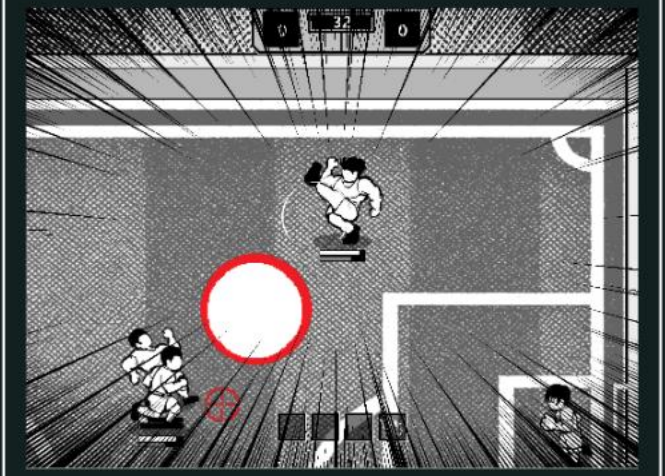

1대 다수로 싸우는
속도감 있는 **거친 액션 기반**에
전략성을 부여

매 경기 이후 스탯 성장

빌드업하며
캐릭터를 성장시키는 재미 제공

무작위 장비 선택

스탯과 시너지로
게임 플레이에 **임팩트 부여**

프로토타입 개발 이유

실제로 내 기획이 의도한 대로 재미를 전달할까?

플레이 흐름과 전략 구조가 내 계획대로 될까?

직접 구현해 보며 기획을 검증해보고 싶었다.

개발 회고: 사례 요약

- 그렇게 시작한 게임 제작, 제작하며 검증하니 기획대로 되지 않았다.

주요 사례 요약

사례	문제	해결	기준
킥인 룰	흐름 단절	킥인 제거 + 벽 반사 도입	끊임 없는 액션
승패 조건	전략 일원화	콜드 게임 룰 추가	전략적 선택 유도
스탯 성장	체감 부족	수치 설계 개선	단기간 성장 실감

개발 회고: 일정변경

- 또한 개발 기간과 구현 역량을 고려해 **기획 검증에 필요한 최소 규모**로 분량을 축소했다.

초기 기획

할 수 있다 나라면

플레이 타임 15~20분
5개의 보스 스테이지
20번의 경기
24개의 장비

개발 중 변경

할 수 없다 나는...

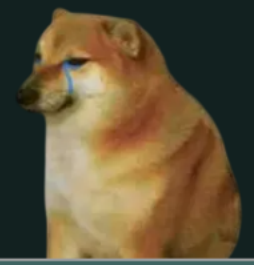

플레이 타임 6~8분
1개의 보스 스테이지
4번의 경기
8개의 장비

사례 1 – 킥인 룰: 끊기지 않는 액션에 대한 위협 요소

개발 회고: 킥인 문제

액션에 전략성을 더할 풋살 규칙들을 개발

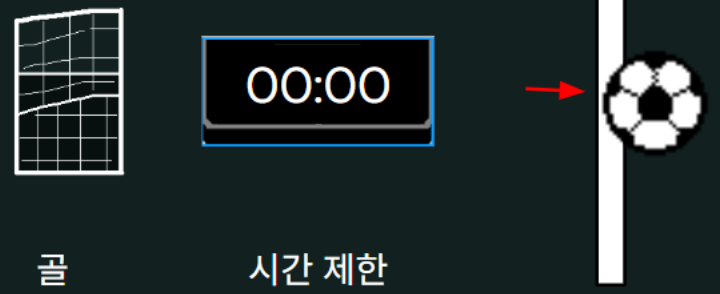

골

시간 제한

킥인

*킥인:공이 아웃라인 밖으로 나가면 찬쪽의 반대편에 공을 넘겨주는 것

그러나 '킥인'이 빠른 액션 공방 속에서 너무 흔하게 발생

등등... 액션의 흐름을 끊는다

잦은 '킥인'으로 인해 반복적으로 끊기는 액션의 흐름

개발 회고: 킥인 고찰

판정 시간을 줄여도
킥인 자체는 계속 발생

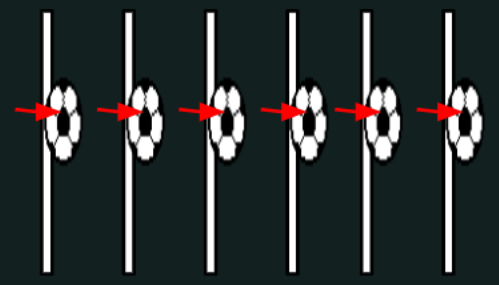

여전히 흐름을 끊는 건 동일

기획 의도인 '속도감 있는 액션'을 우선
과감히 킥인을 제거

'킥인'이 주는 전략성도 크지 않다

빠진 전략성은 아웃라인에
벽을 둘러 보완 시도

공이 벽에 튕겨져 나오게

기획 의도를 기준으로 킥인을 제거, 새로운 규칙으로 전략성 보완

개발 회고: 킥인 검증

경기 중 판정 시간이 10~13초 →
2~3초로 **대폭 감소**

골 판정 정도만 경기 중 실행

둘러진 벽도 **충분한 변수를 제공**

순간적인 판단력 요구

새로운 규칙이 충분히 효과를 발휘하며 전략성을 유지한 채 액션 경험 개선

사례 2 – 승패 규칙: 규칙에 의해 오히려 제한된 전략

개발 회고: 승패 규칙 문제

경기 목표를 다변화할
'득점승'과 '전멸' 승리 규칙을 개발

경기 종료까지
더 많은 골 득점

또는

모든 적 부상퇴장

하지만 두 조건의 무게 균형이 맞지 않아 대부분이 적 전멸을 선택

1골 먹혔을 때
대처법

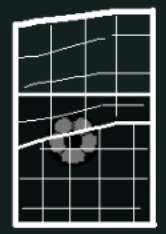

"지루하고 현학적인 득점 승리"

저 공격수의 추적을
따돌리면서 수비수의
태클을 피하고 골키퍼의
방어도돌파해서골을 넣고
경기 끝날 때 까지 점수
우위를 지키면서...

"간편한 전멸"

1골이나 10골이나
어차피 바로 안 지잖아?
그럼 죽여!

긴장감 있는 골 공방이 생기지 않고, 목표가 무조건 선수 다 때려잡기로 변질

개발 회고: 승패 규칙 고찰

전멸의 난이도를 올리면 전투가 지루해진다

"지루하고 현학적인 전멸"

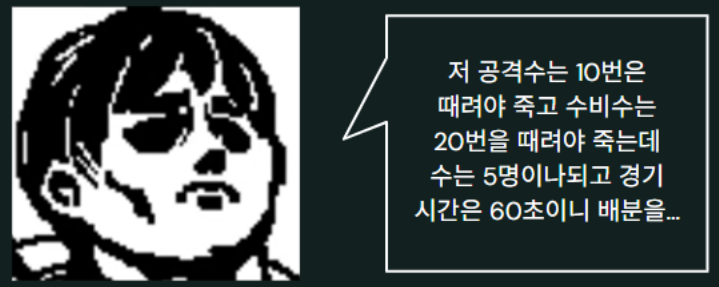

전멸 자체가 불가능해질 가능성이 다분,
액션 감각이 훼손

득점의 가치 상승을 선택, "콜드게임" 규칙 제작

3점차 이상 나면

경기 조기 종료

득점승에 추가적인 이점을 부여

경기 목표간의 균형을 맞추기 위해 "콜드 게임"규칙을 제작

개발 회고: 승패 규칙 검증

규칙 변경을 통해 전략적 축구공방 유도 성공

계속 골을 방어하며 전멸 시도?

시간 내 전멸 불가 판단 후 동점 확보?

그 결과 득점 위주 플레이 적극성 상승

전멸과 동일한 수준의 확실한 목표가
득점 플레이시 적극성 유도

액션 감각을 훼손하지 않으면서 의도 대로 승리 목표 다변화를 달성

사례 3 – 스탯 성장: 체감되지 않는 성장

개발 회고: 스탯 성장 문제

캐릭터 빌드업을 담당하는 스탯 성장을 개발

매 경기 종료 후 선택해서 스탯 강화

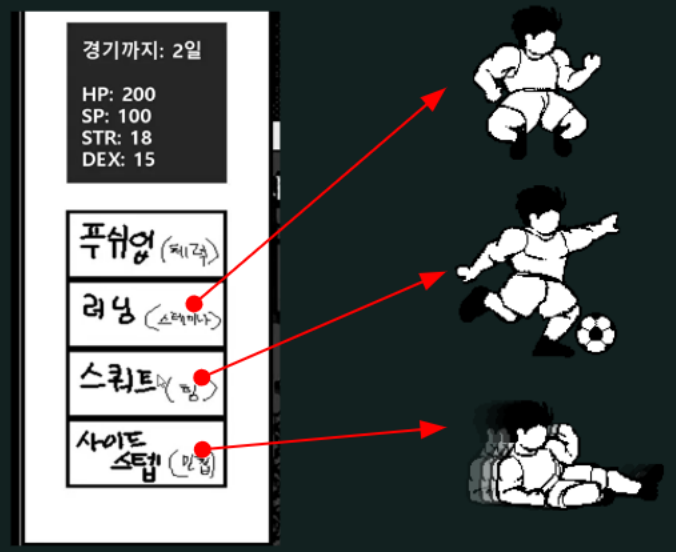

스테미너: 액션 지속성 강화

힘: 킥 파워 강화

민첩: 태클 파워 강화

하지만 스탯 상승의 실 체감이 미미

스탯 상승전

스탯 상승후

세진거 같긴 한데...
계속 찍어야하나?

스탯 상승 체감이 약해 선택에 의미부여가 되지 않음

개발 회고: 스탯 성장 고찰

스탯 효과 자체를 강화하면 초반부터 체감 가능,

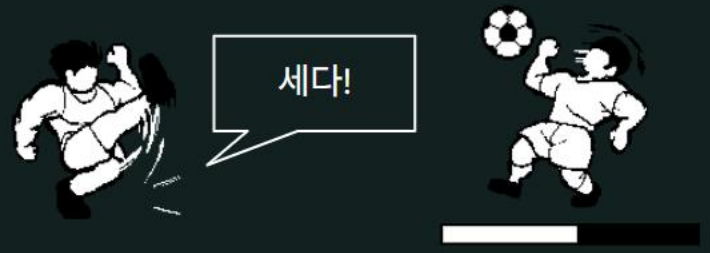

하지만 스탯이 쌓이면 **오버파워가 될 위험**

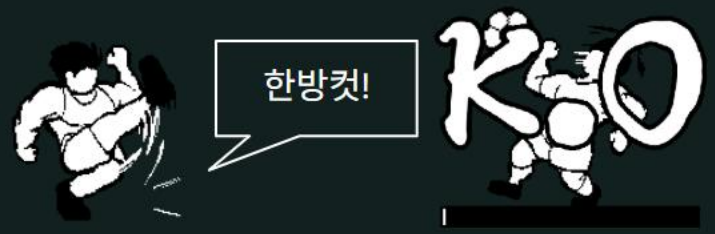

증가 효율이 점점 줄어드는 구조가 필요,
"포화 함수" 도입

내 머리야 오랜만에
수학좀 해 보자!

흐아아아압!

슈팅 파워 = 기본 데미지 x (힘 / 힘 + 100)!

증가 효율을 체감할 수 있되, 누적 시 오버파워를 막기 위해 공식에 포화함수를 도입

개발 회고: 스탯 성장 검증

오버파워를 막으며 초반 성장 체감 강화

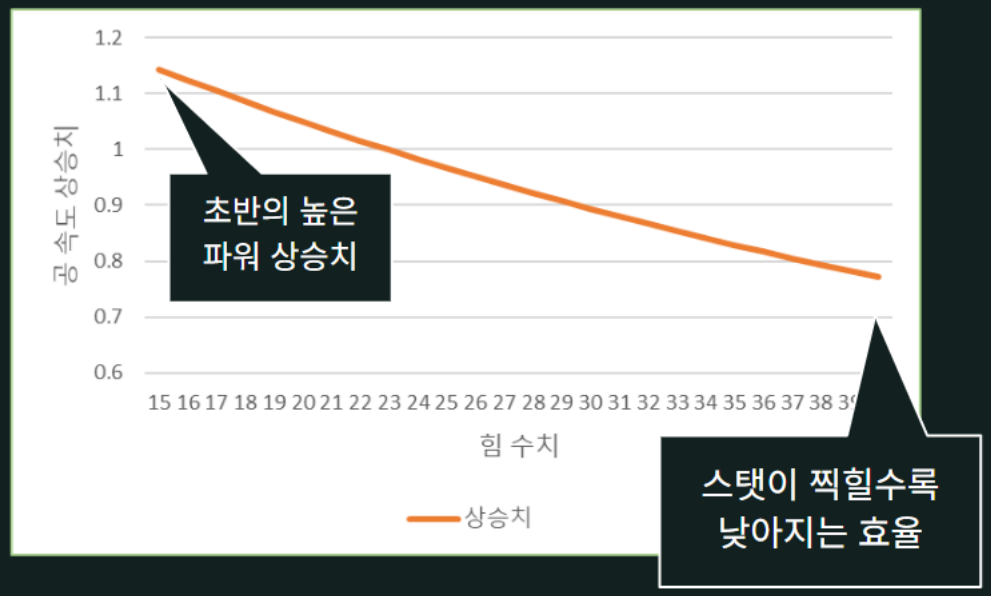

그래프를 만들어 상승치 검증

스탯 상승의 빠른 피드백, 성장 루프 형성

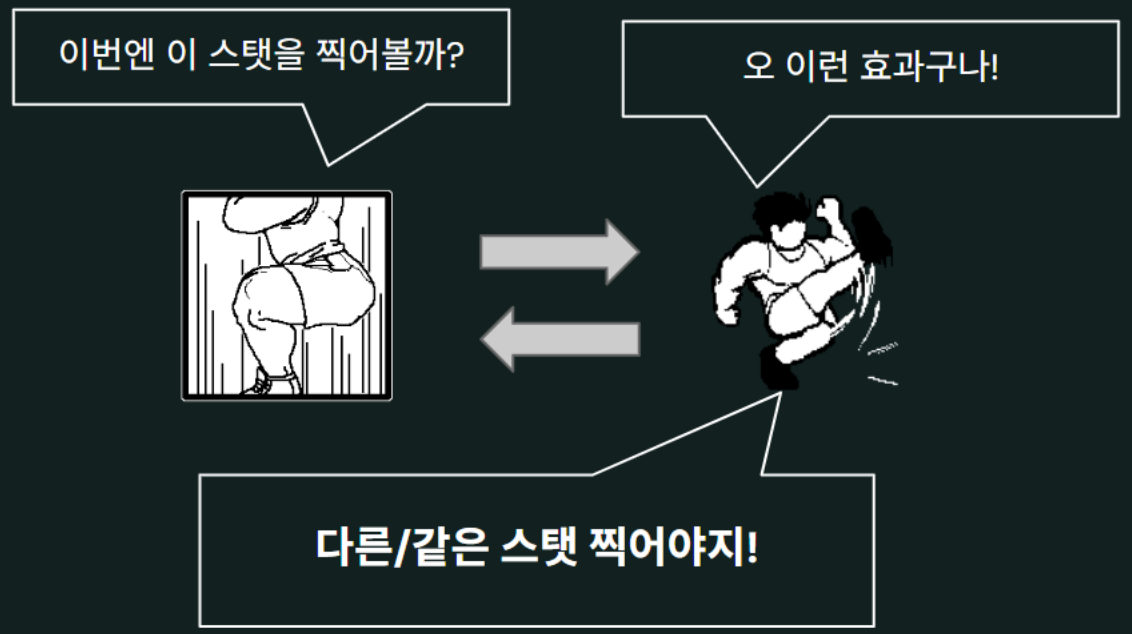

적정선 유지 하는 선에서 스탯의 효과를 빨리 체감, 빌드업 유도 성공

개발 완료

개발 완료

- **주요 게임 루프와 핵심 시스템 구조 완성**

  게임 테스트를 시행하기에 충분한 단계에 이르렀다 생각해 마무리를 지었다.

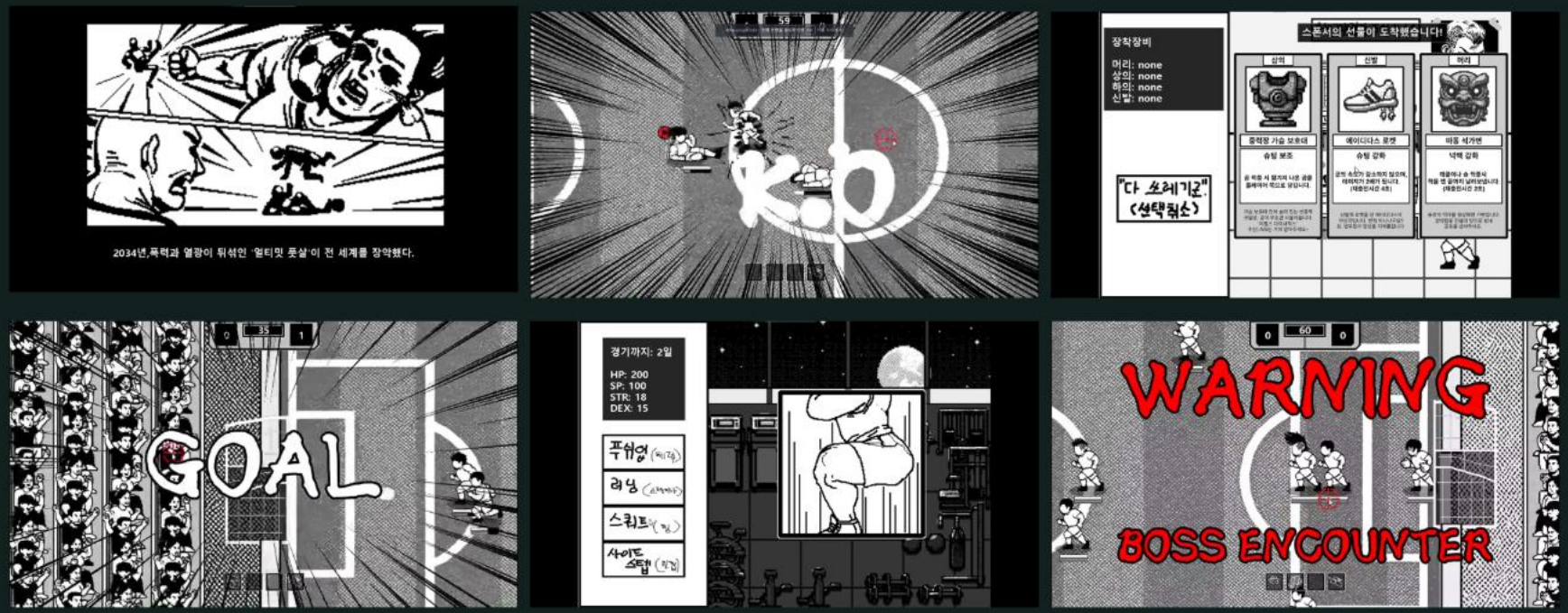

개발 완료

- **유저 테스트 진행**

게임 학원의 게임 공모에서
기획반임에도 우수작으로 선정되어
인디게임 행사에 게임을 전시

실제 플레이를 관찰하며 대부분의 **기획 의도가 잘 작동하는걸 확인**할 수 있었다.

추가로 다양한 사람들의 이야기를 들으며
좁은 테스트로는 알 수 없었던
새로운 피드백을 얻을 수 있었다.

마치며

구체적인 설계 없이 컨셉 기획 하나로 시작한 개발이었다보니

제작하며 초기 기획 의도와 다르게 작동하는 부분이 많았다.

하지만 **그 변화 속에서도 내가 정한 중심 가치(속도감 있는 액션, 전략적 재미)를 지키며**

중심을 잃지 않고, 유연하게 맞춰가는 판단력이 중요하다는 걸 느꼈다.

잘 정해둔 핵심 기획 의도는 문제 해결의 길잡이가 되어준다.

감사합니다