Étude sur l’alimentation dans le monde

MK

FAO

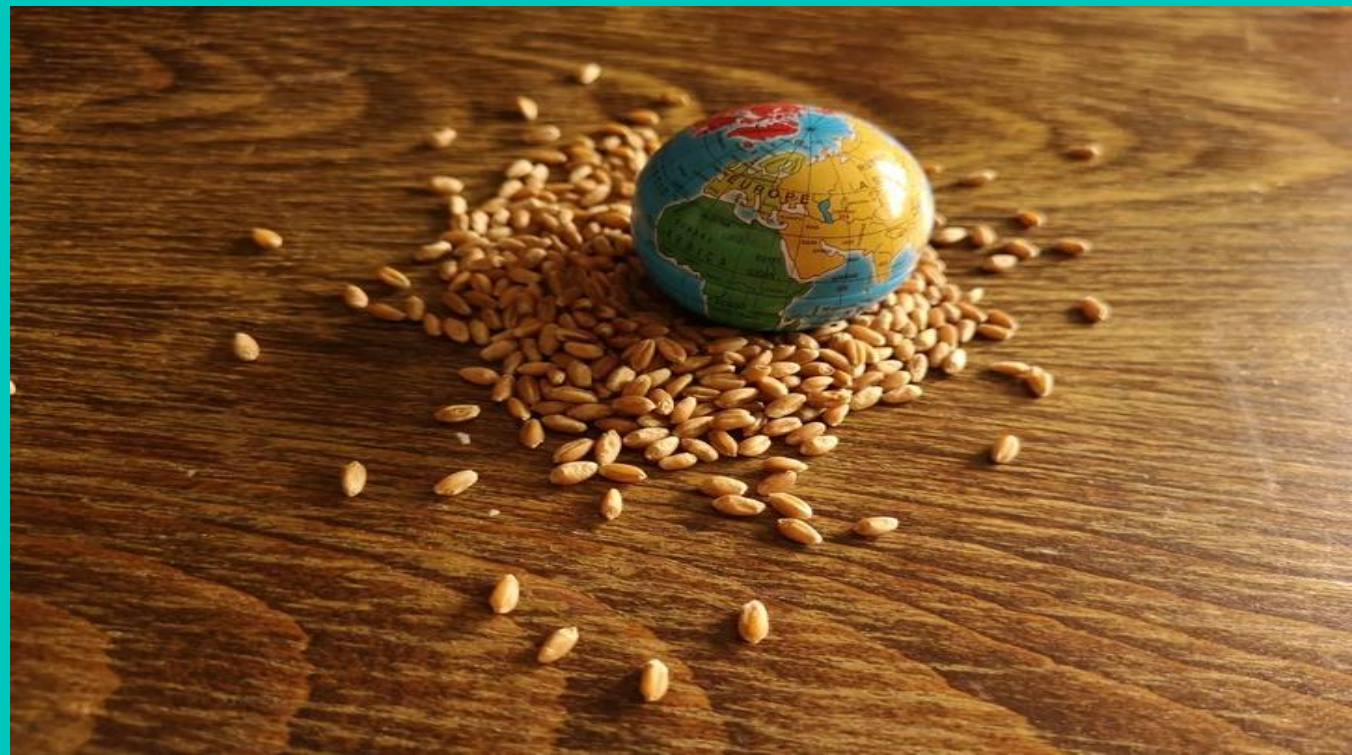

Contexte et spécification des données

Analyse des données de l'alimentation dans le monde :

- Disponibilité alimentaire *(pays, produit, caractéristiques du produit, utilisation du produit)*
- Insécurité alimentaire *(pays, année, nombre de personnes en situation de sous-nutrition)*
- Populations *(pays, année, valeur)*
- Aide alimentaire *(pays bénéficiaire, année, produit, montant de l'aide)*

Méthodologie de l’analyse

Données non personnelles :

- à l’échelle des nations
- tendances globales
- individus non identifiables

=> Respect de la RGPD

1) Proportion de personnes en état de sous-nutrition en 2017

- 535 700 000 personnes
- touchées par la sous-nutrition

- Soit 7 individus sur 100

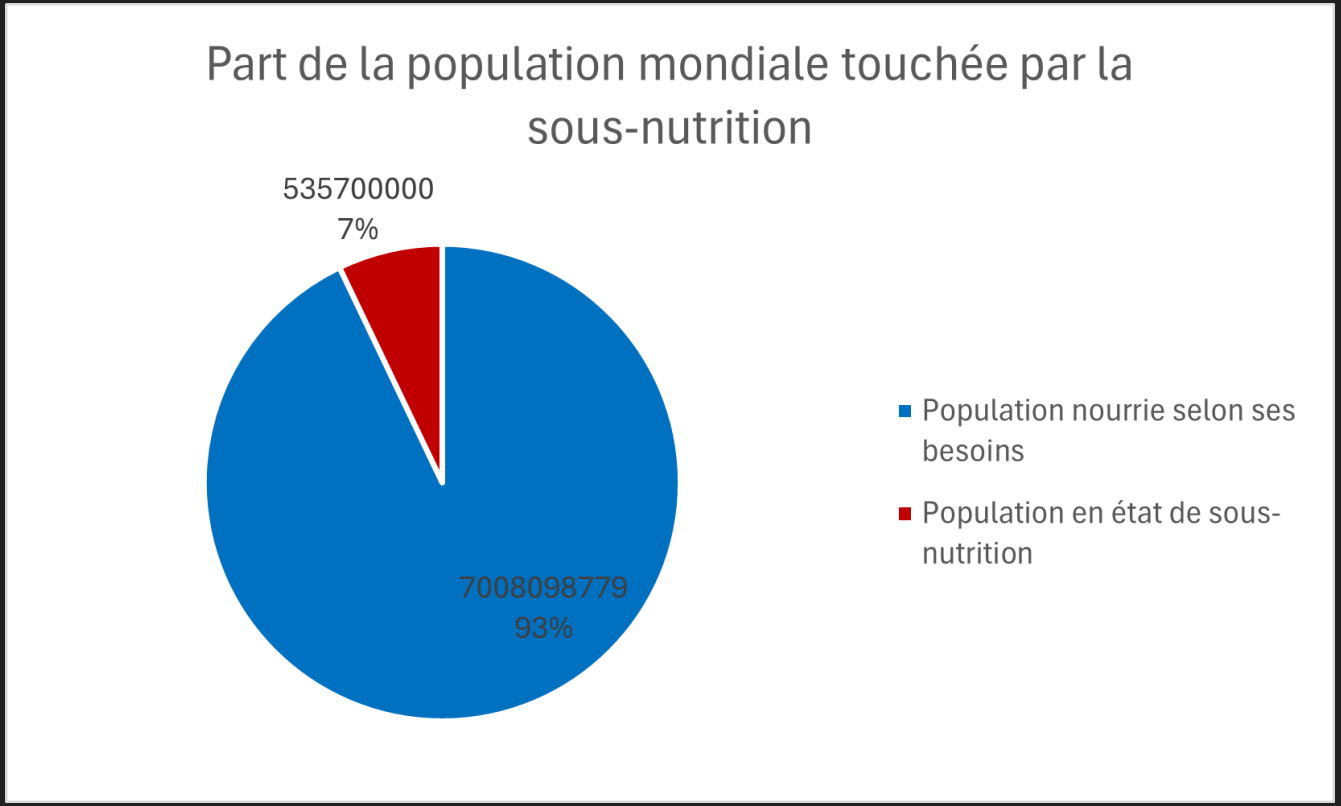

2) Nombre théorique de personnes qui pourraient être nourries en 2017

$$x = \frac{disponibilité\ alimentaire * population}{besoins\ journaliers}$$

2250 kcal par personne et par jour en moyenne
(source : https://www.vidal.fr)

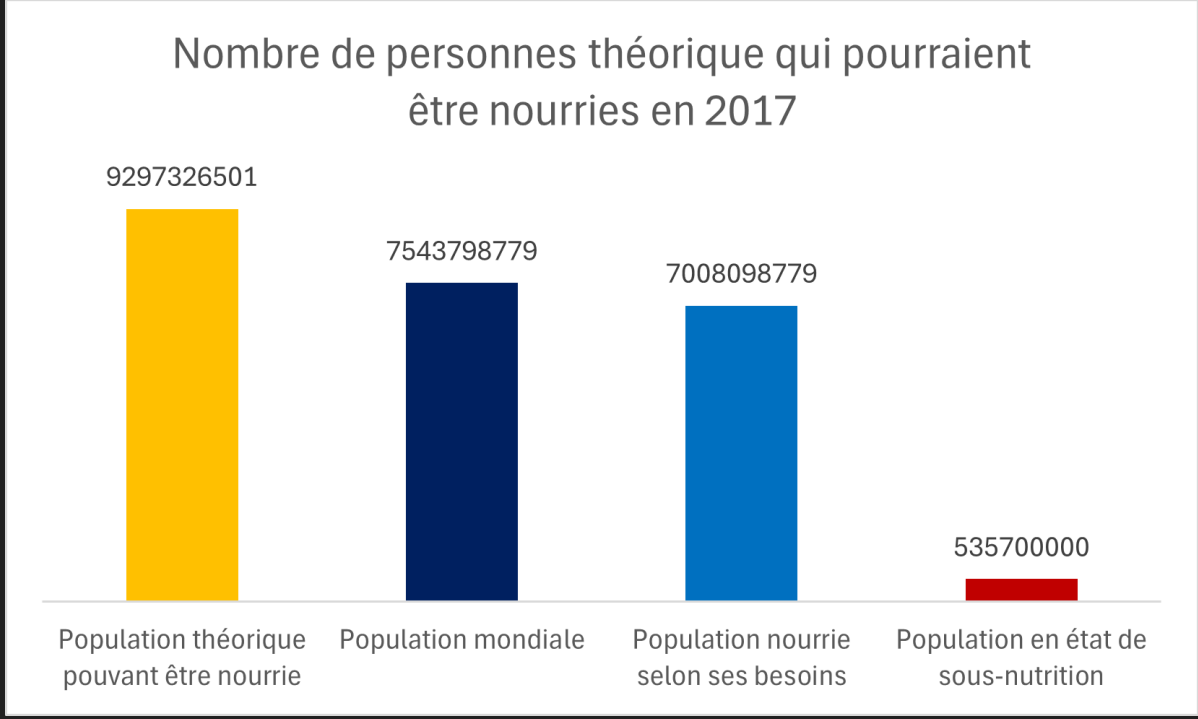

3) Nombre théorique de personnes qui pourraient être nourries uniquement avec les végétaux en 2017

Même méthode

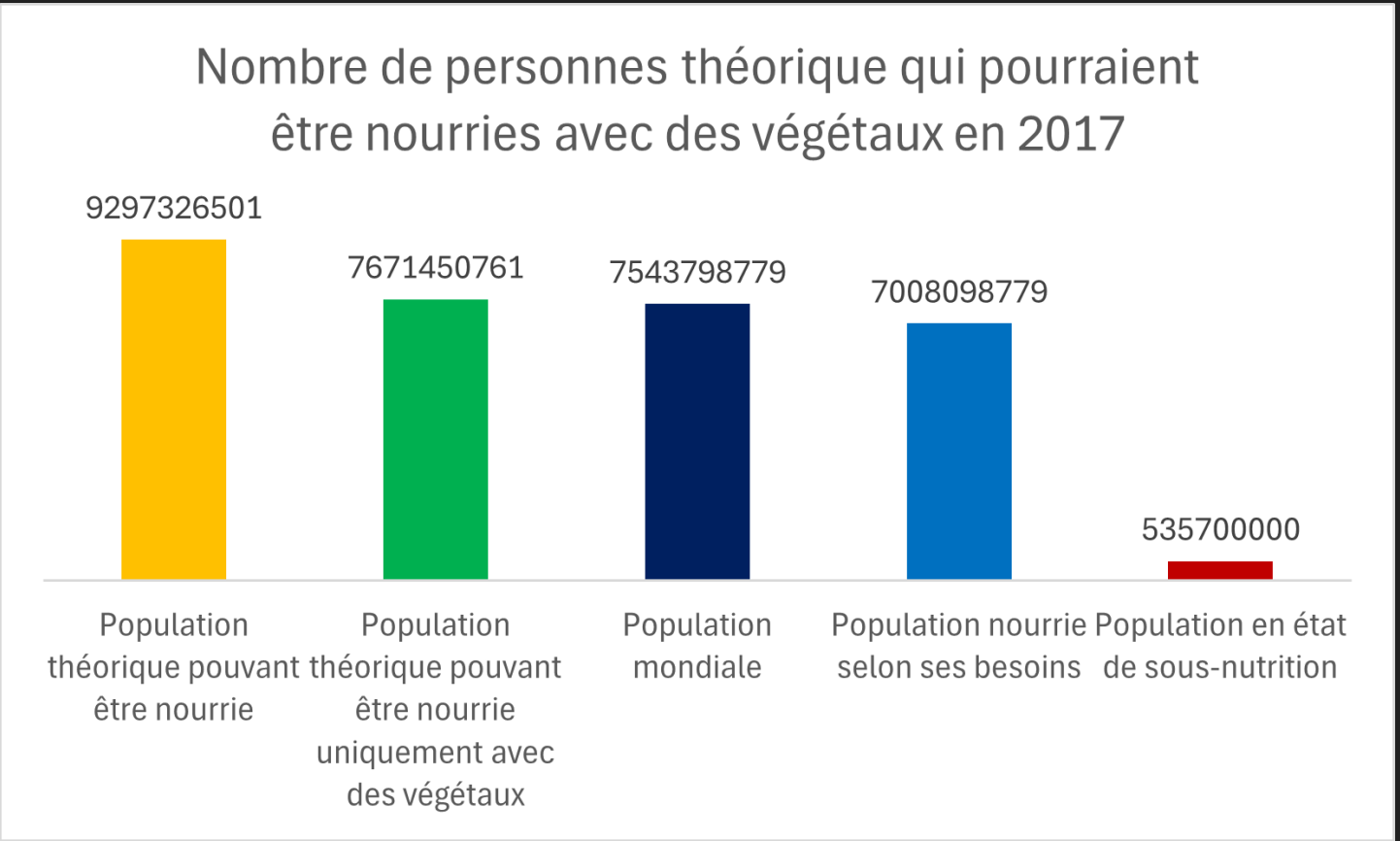

4) Répartition de la disponibilité intérieure

- 49% alimentation humaine
- 13% alimentation animale
- 38% utilisations diverses

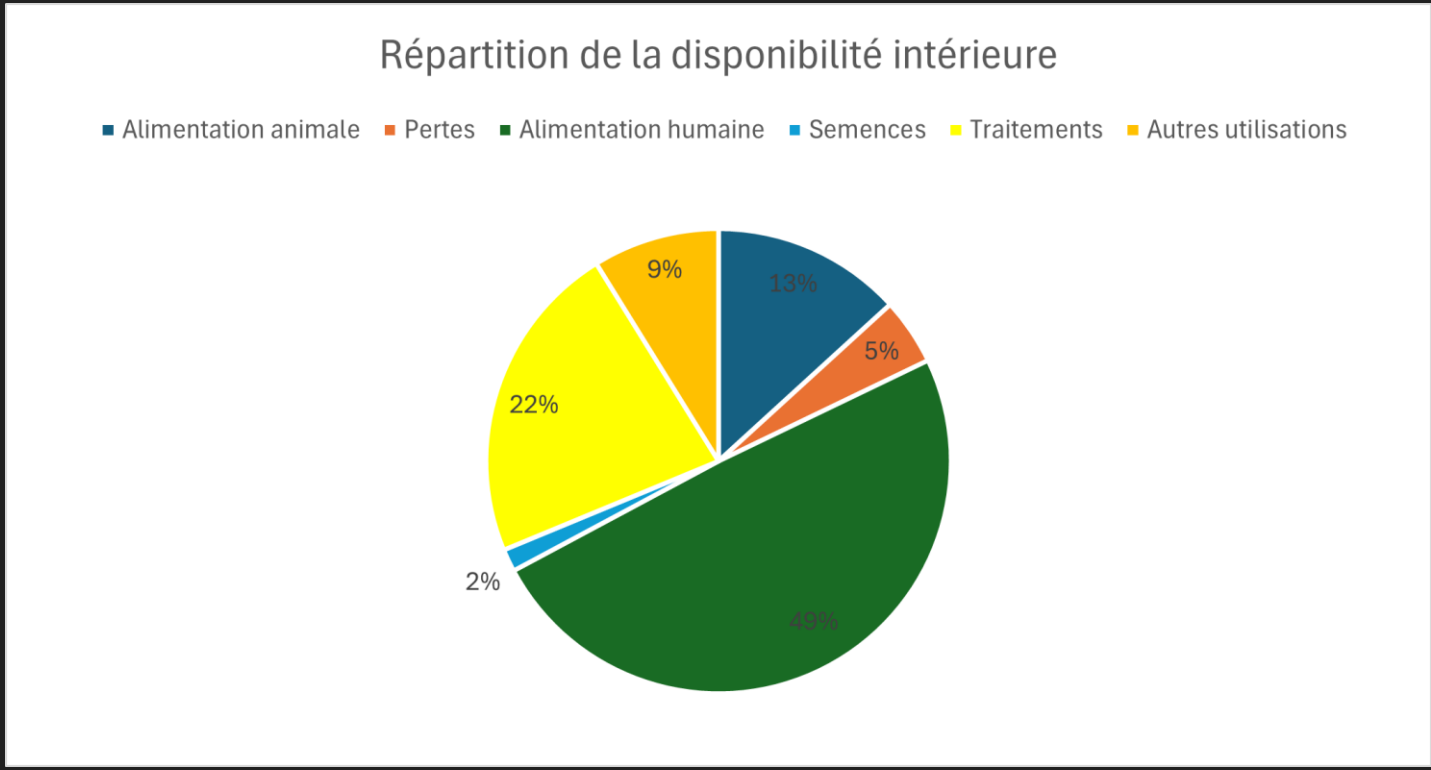

5) Part de l'utilisation des principales céréales entre l'alimentation humaine et animale

- 43% alimentation humaine
- 36% alimentation animale
- 21% utilisation diverses

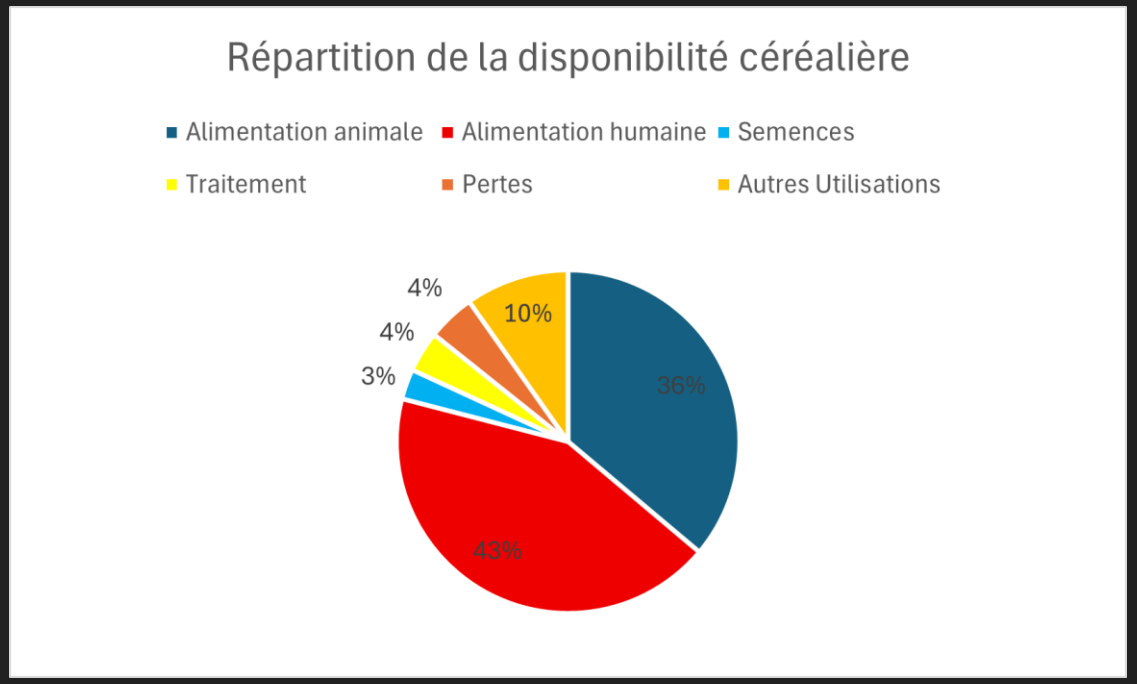

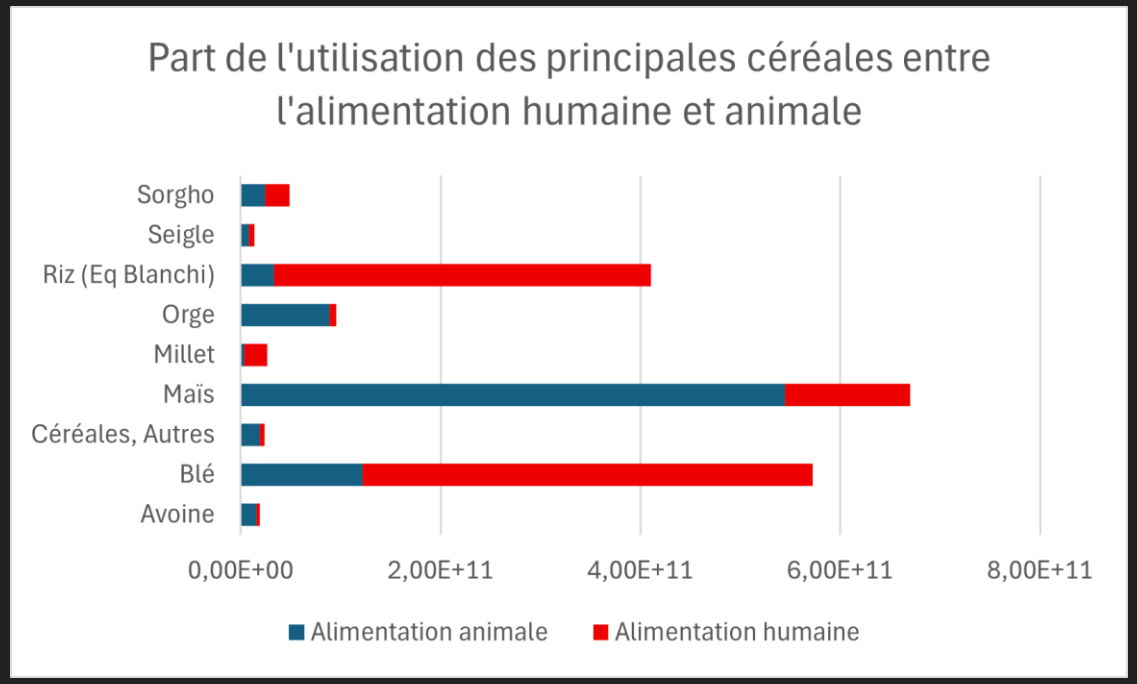

6) Liste des 10 pays où la proportion de personnes en état de sous-nutrition est la plus forte en 2017

- Catastrophes climatiques
- Guerre
- Instabilité politique

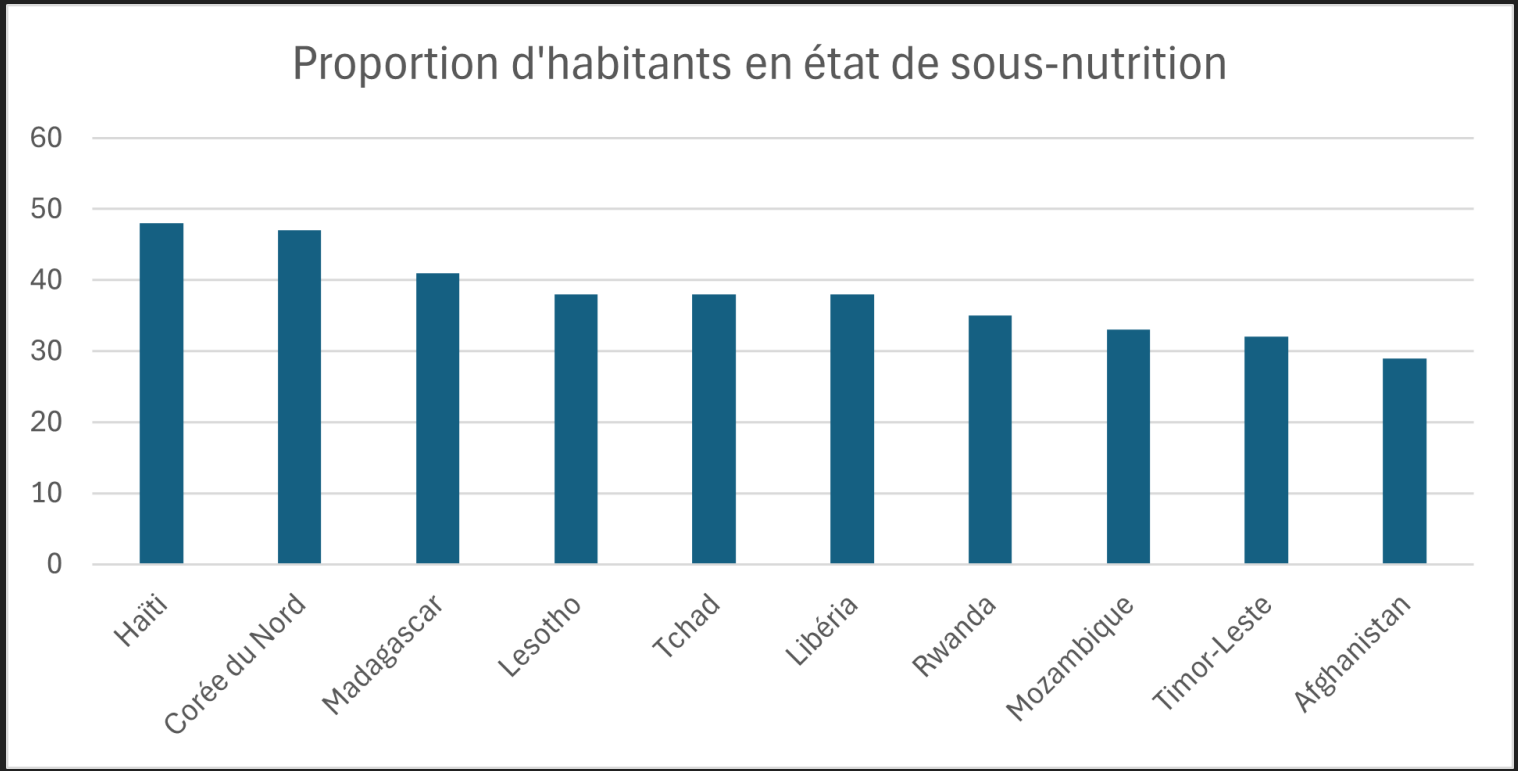

7) Liste des 10 pays qui ont le plus bénéficié de l'aide alimentaire entre 2013 et 2016

- Catastrophes climatiques
- Guerre
- Instabilité politique

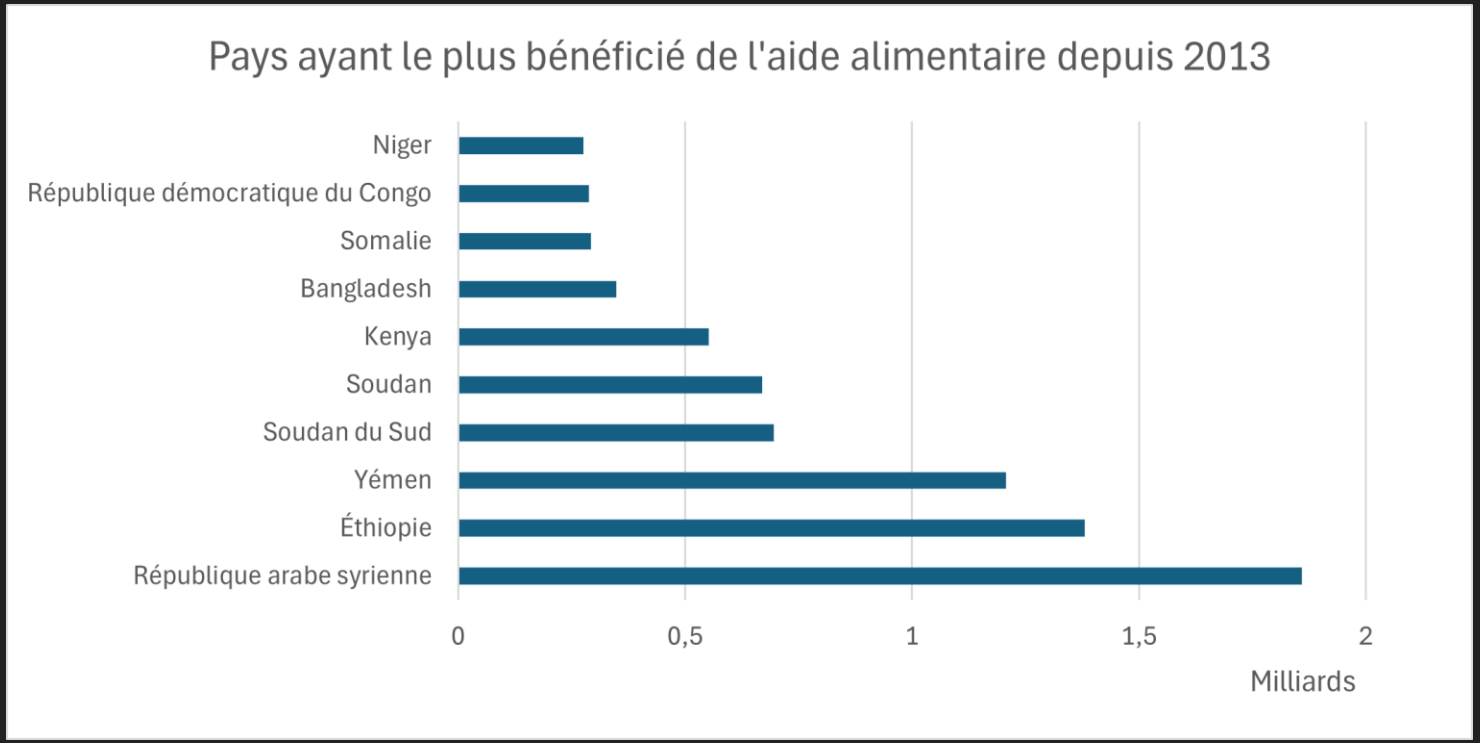

8) Évolution de l'aide alimentaire pour les 5 pays qui en ont le plus bénéficié entre 2013 et 2016

- Aucune aide en 2016 pour 3 pays
- Aide en baisse depuis 2014

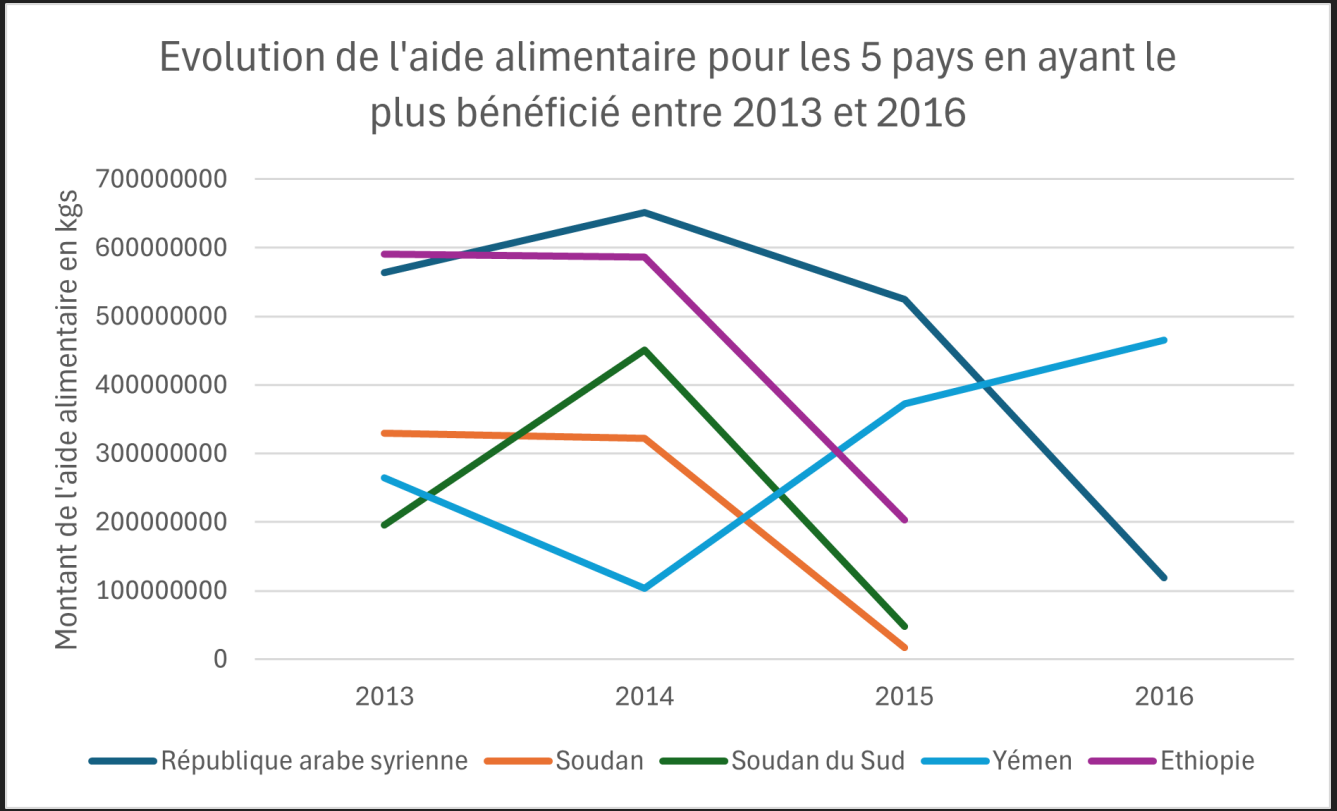

9) Liste des 10 pays qui ont la plus forte disponibilité alimentaire par habitant

Pays riches et développés

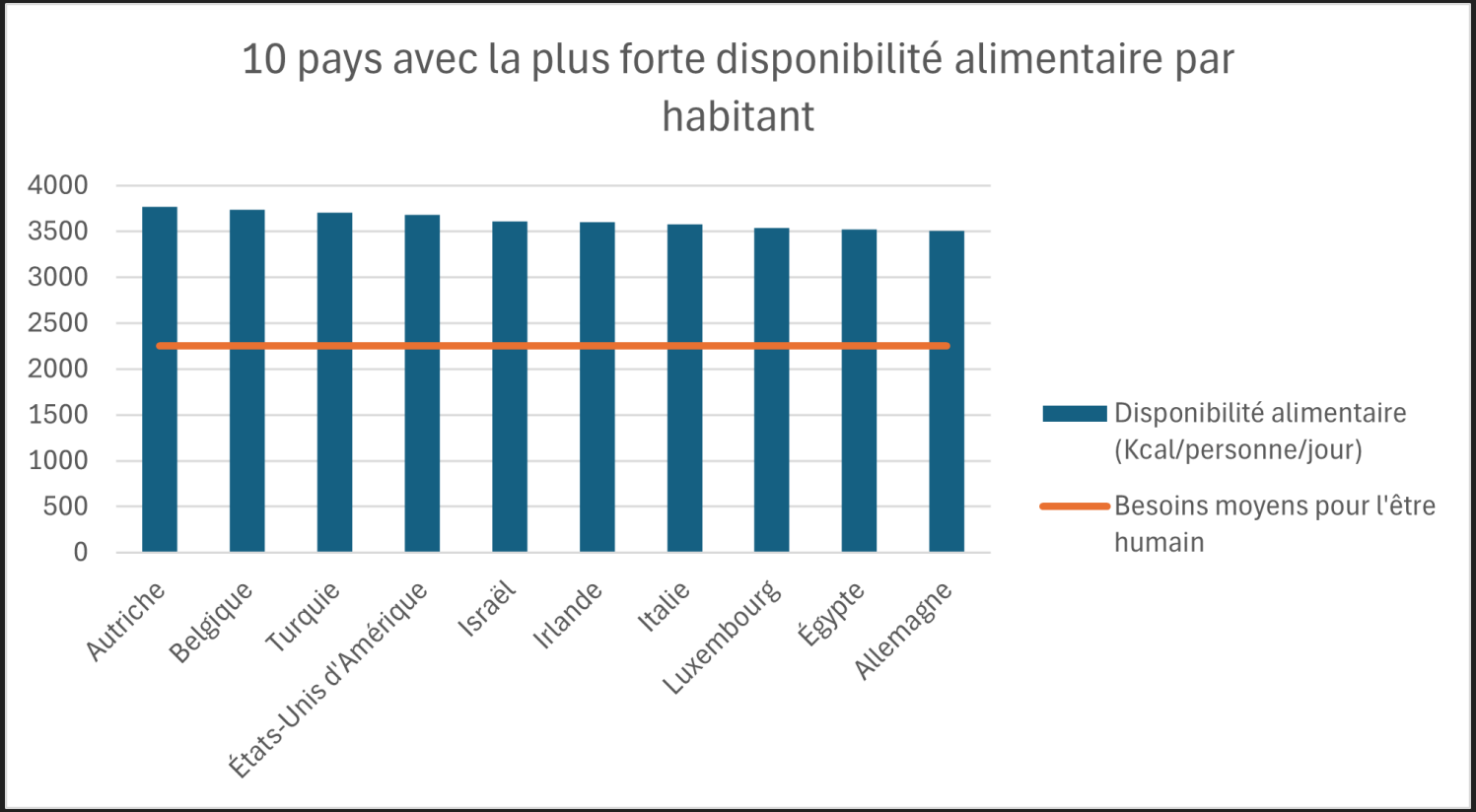

9) Liste des 10 pays qui ont la plus faible disponibilité alimentaire par habitant

- Pays pauvres
en voie de développement
- Catastrophes climatiques
- Guerres et instabilité politique

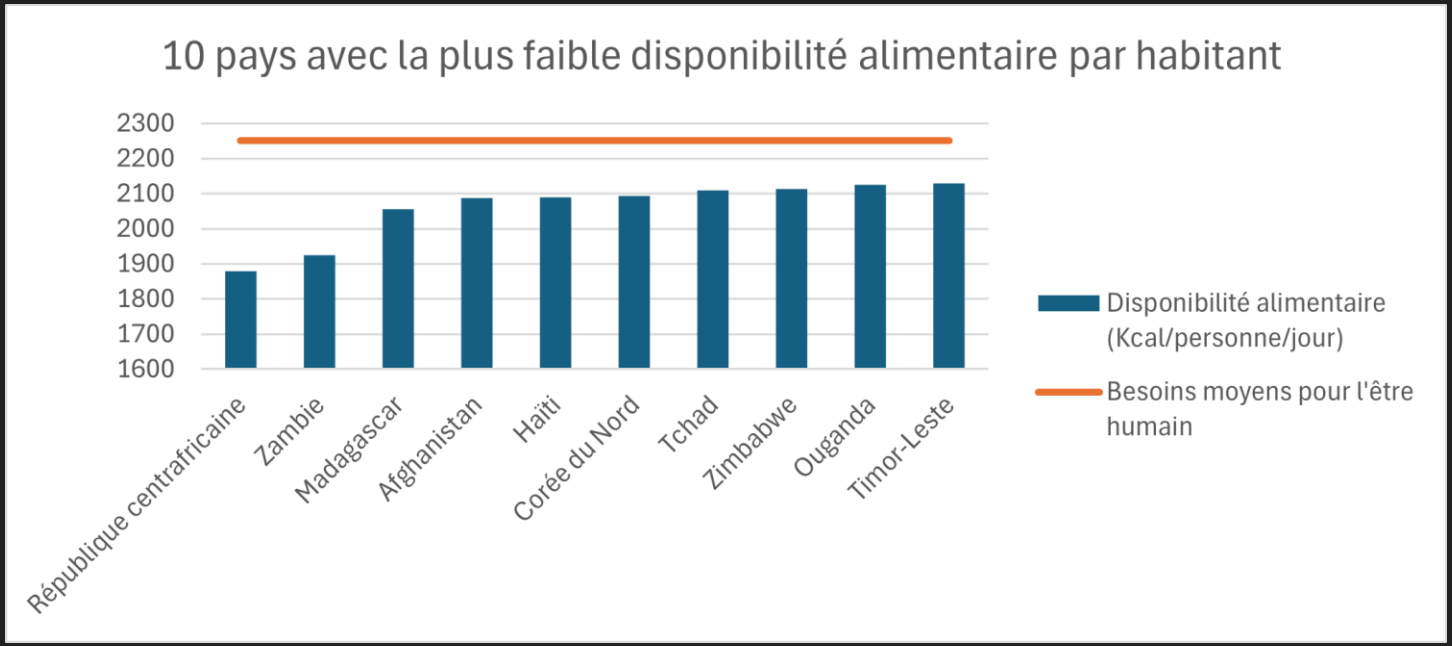

10) Étude sur le manioc en Thaïlande

Sous-nutrition :

6 200 000 habitants soit 9 % la population

Manioc :

Production exportée à 83%

Importé à hauteur de 4% de la production.

Disponibilité intérieure de manioc : 2% de la population

Disponibilité alimentaire totale : 2785 kcal par habitant et par jour

Causes : Inégalités ? Tourisme ?

11) Analyses complémentaires

Pertes : 370 325 564 de personnes

Conclusion

Claires inégalités dans la répartition mondiale de nourriture.

Place des végétaux dans l’alimentation ?

Pertinence de l’élevage ?

Limiter les pertes ?