Ârifem

Kürdîlihicazkâr Şarkı

Usul: **Düyek**
♪= **114** ⇒ **3 Dk 15 Sn**

Beste: **Hacı Ârif Bey** (1831 - 20/7/1885)
Güfte: **"**

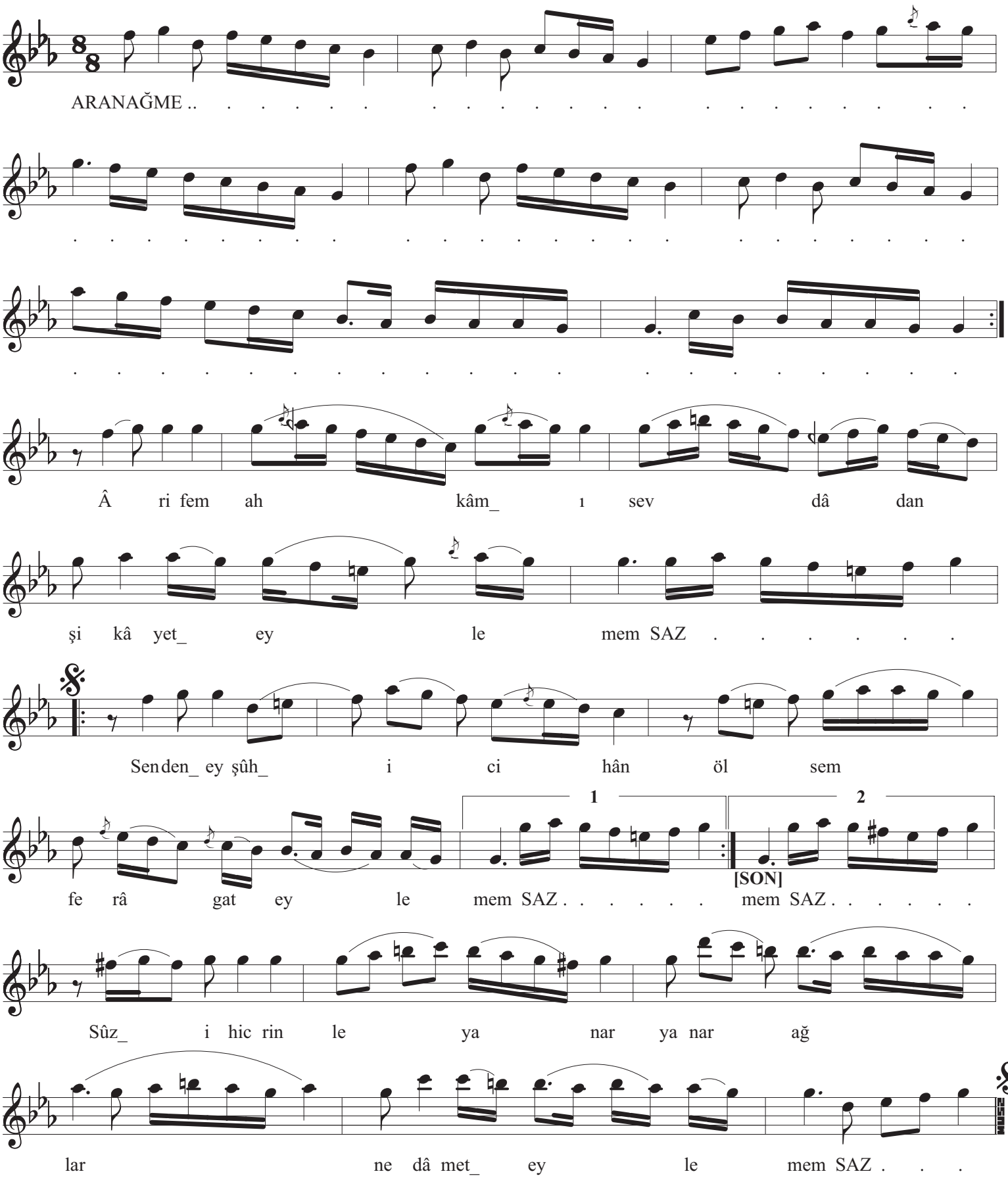

Ârifem ahkâm-ı sevdâdan şikâyet eylemem
Senden ey şûh-i cihân ölsem ferâgat eylemem
Sûz-i hicrinle yanar yanar ağlar nedâmet eylemem
Senden ey şûh-i cihân ölsem ferâgat eylemem