Installation du rôle Active Directory Domain Services

Étapes

1. Ouvrir **Gestionnaire de serveur**
2. **Ajouter des rôles et fonctionnalités**
3. Sélectionner type : *Installation basée sur un rôle*
4. Sélectionner Serveur local
5. Sélectionner :
   - **Services de domaine Active Directory**
6. Cliquer sur Installer

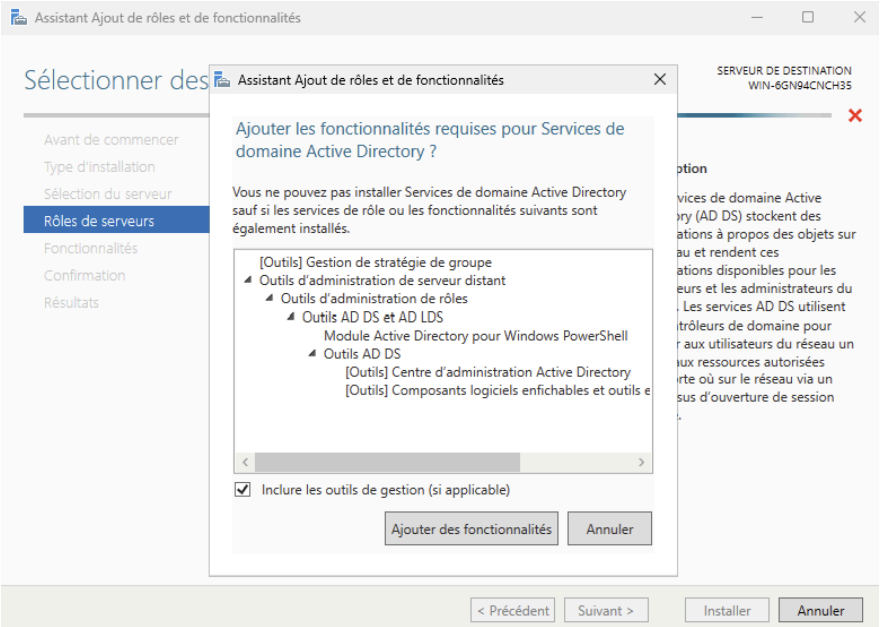

Promotion du serveur en contrôleur de domaine

Le serveur n'est pas encore un contrôleur de domaine, il faut terminer sa configuration :

1. Cliquer sur le **drapeau jaune**
2. Cliquer sur **Promouvoir ce serveur en contrôleur de domaine**
3. Choisir :
   - **Ajouter une nouvelle forêt**
4. Définir le nom du domaine : lab.local

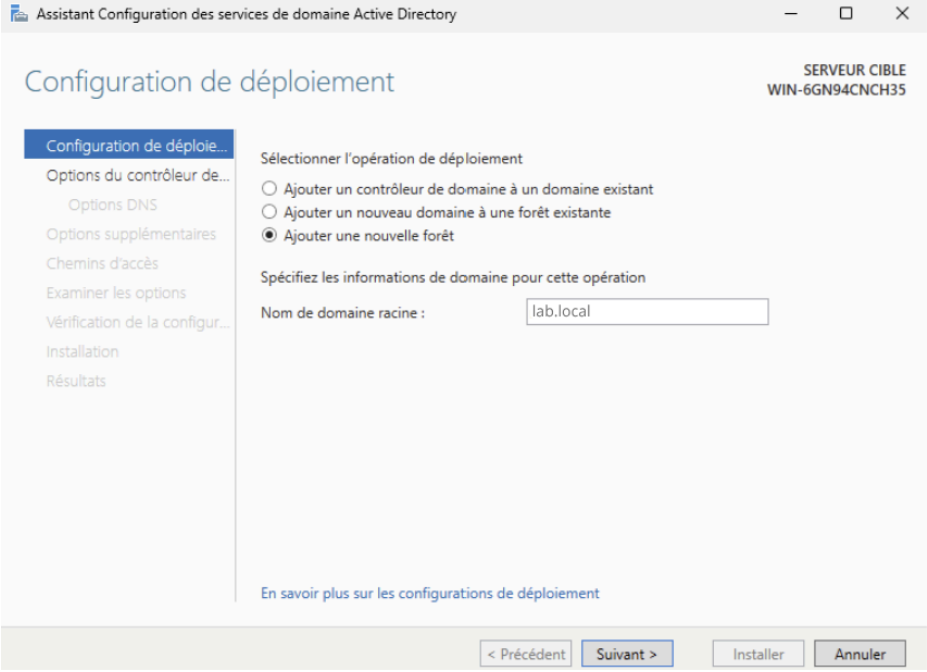

5. Laisser le niveau fonctionnel par défaut
6. Définir le mot de passe DSRM

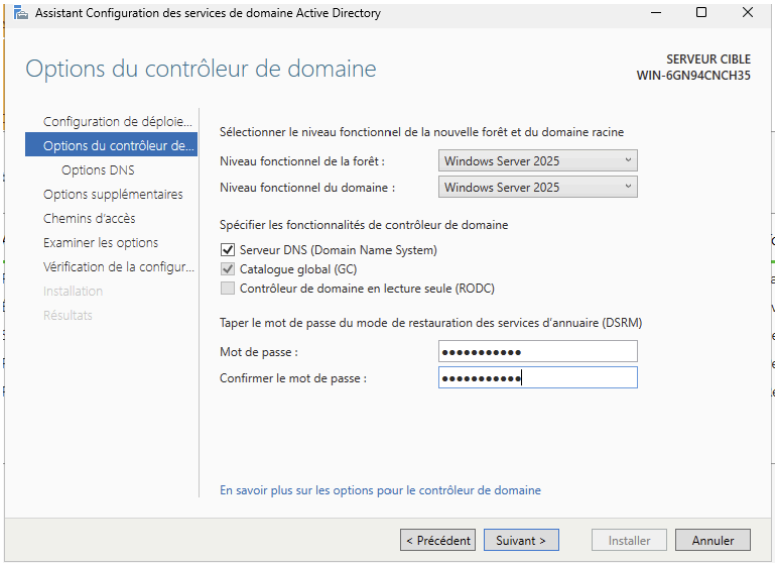

7. Modifier le nom de domaine NetBIOS en LAB

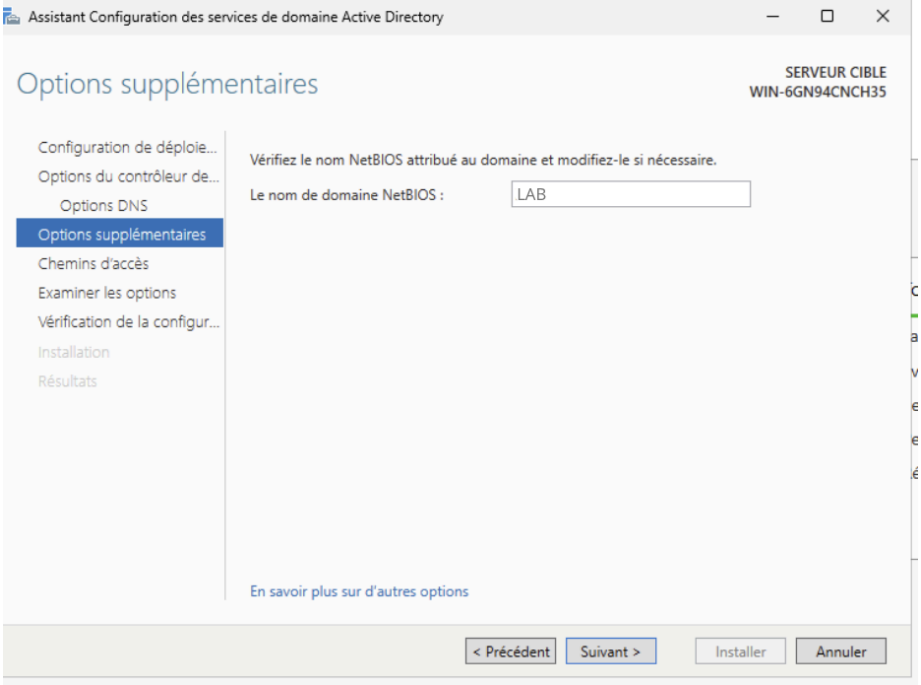

8. Cliquer sur Installer

Configuration réseau du contrôleur de domaine

Un contrôleur de domaine doit avoir une IP fixe, pour cela :

Sur le Serveur Windows :

1. Ouvrir le Panneau de Configuration
2. Choisir Réseau et Internet puis Centre Réseau et partage
3. Dans le menu de gauche, cliquer sur : Modifier les paramètres de la carte
4. Clic droit sur **Ethernet0** puis Propriétés
5. Sélectionner : Protocole Internet version 4 (IPv4)
6. Cliquer sur : Propriétés

On utilisera comme paramètre l'adresse IP : 192.168.100.10, la passerelle : 192.168.100.1 et le DNS : 192.168.100.10.

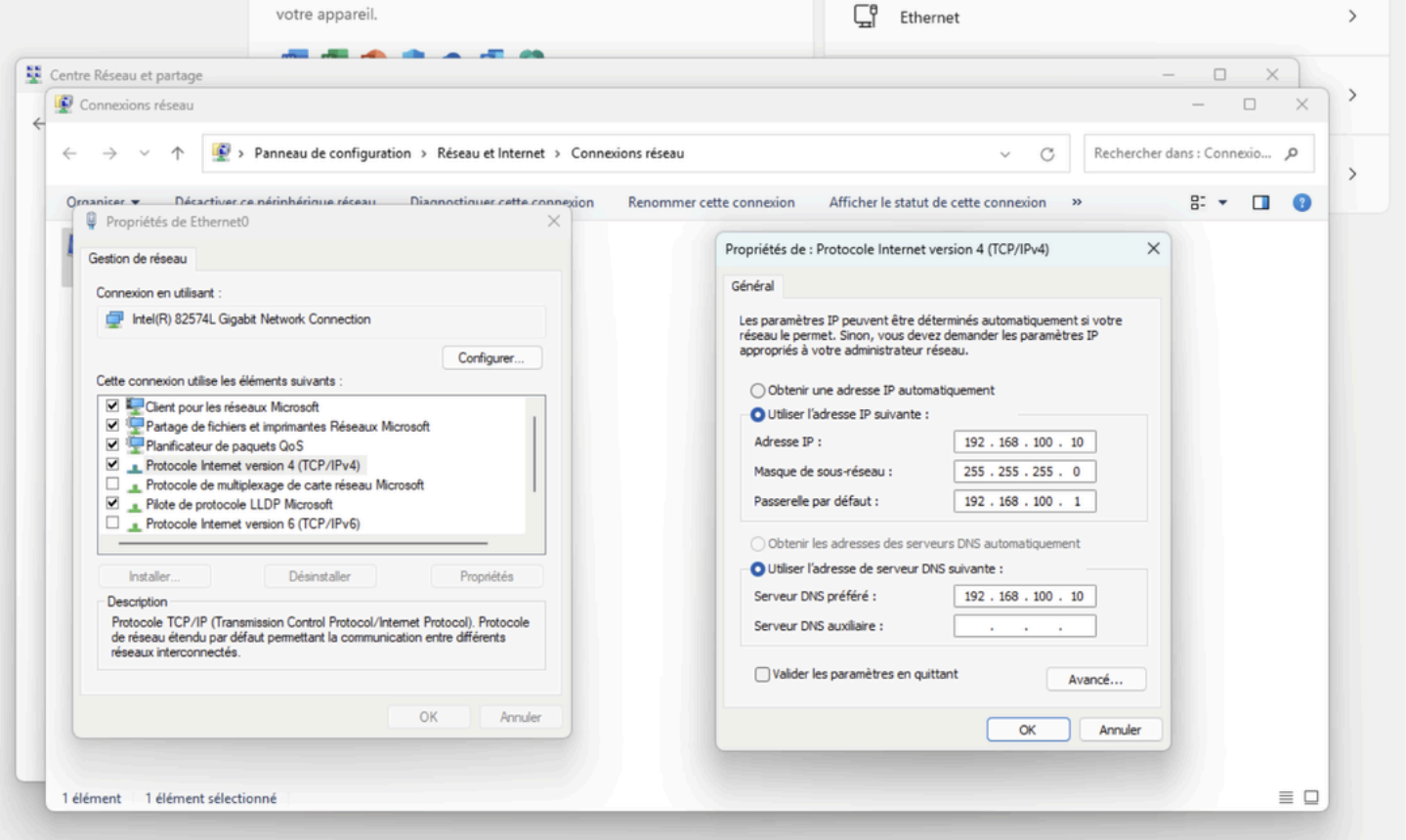

Vérification du DNS Active Directory

On doit vérifier le bon fonctionnement du DNS :

Dans le Gestionnaire de serveur, cliquer sur **Outils** et sélectionner **DNS** :

- Cliquer sur Zone de recherche directe : lab.local
- Vérifier la présence des dossiers et fichiers suivant :
  - _msdcs
  - _tcp
  - _udp
  - _sites

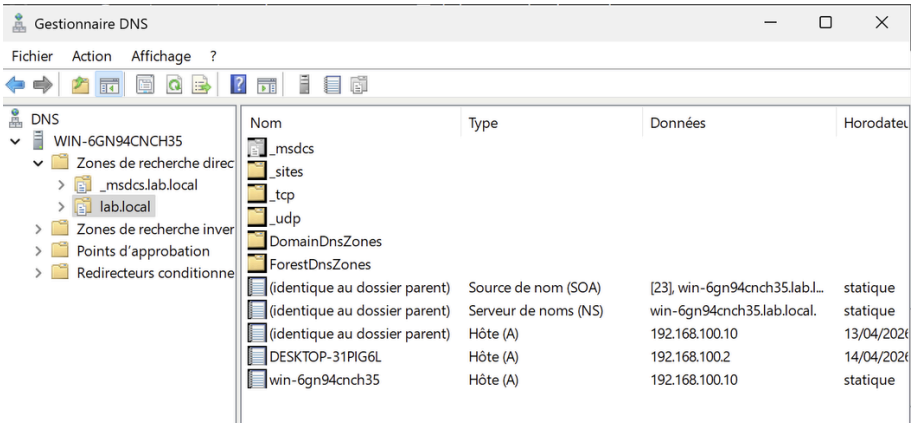

Tester le fonctionnement du DNS sur le serveur avec la commande : nslookup lab.local

```
Microsoft Windows [version 10.0.26100.1742]
(c) Microsoft Corporation. Tous droits réservés.

C:\Users\Administrateur.WIN-6GN94CNCH35>nslookup lab.local
Serveur :   localhost
Address:  127.0.0.1

Nom :    lab.local
Address:  192.168.100.10


C:\Users\Administrateur.WIN-6GN94CNCH35>
```

Structuration de l'Active Directory (OU)

Pour faire fonctionner les GPO, il faut créer des OU (Organization Units) afin de pouvoir les appliquer

Dans le Gestionnaire des serveur, cliquer sur Outils et sélectionner **Utilisateurs et ordinateurs Active Directory**, :

Créer les OU "Utilisateurs", "Ordinateurs", "Groupes" et "Admins"

Pour creer des OU :

Clic droit sur "lab.local" puis cliquer sur : Nouveau → Unité d'organisation

I ├── OU=Utilisateurs

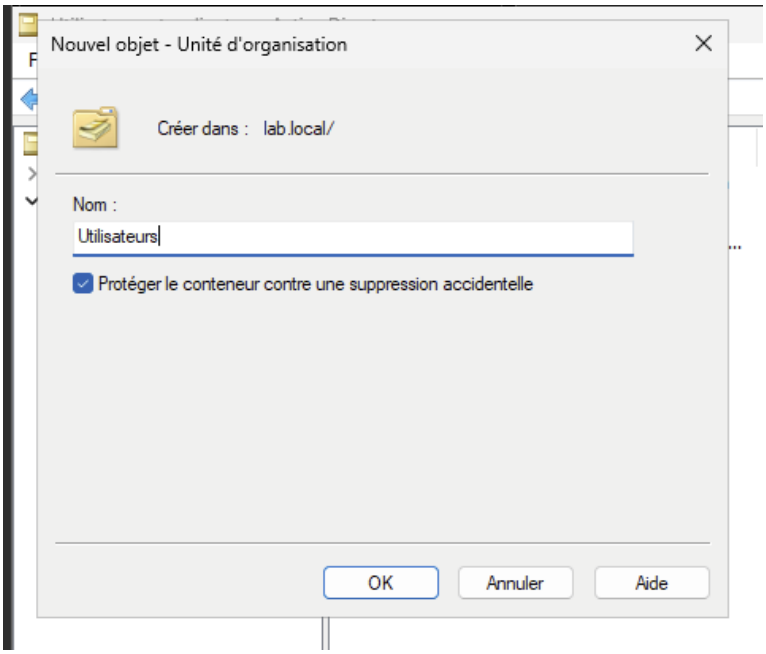

├── OU=Ordinateurs

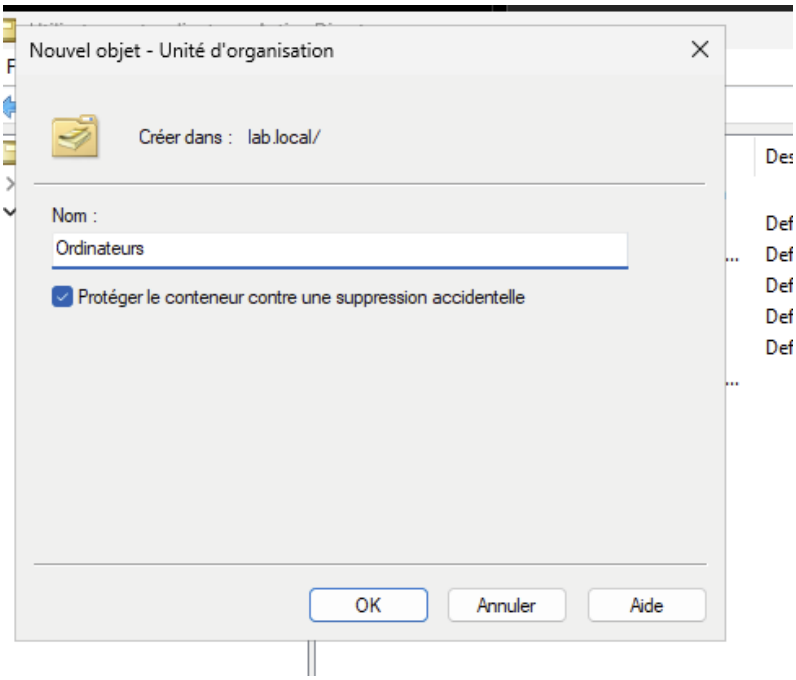

├── OU=Groupes

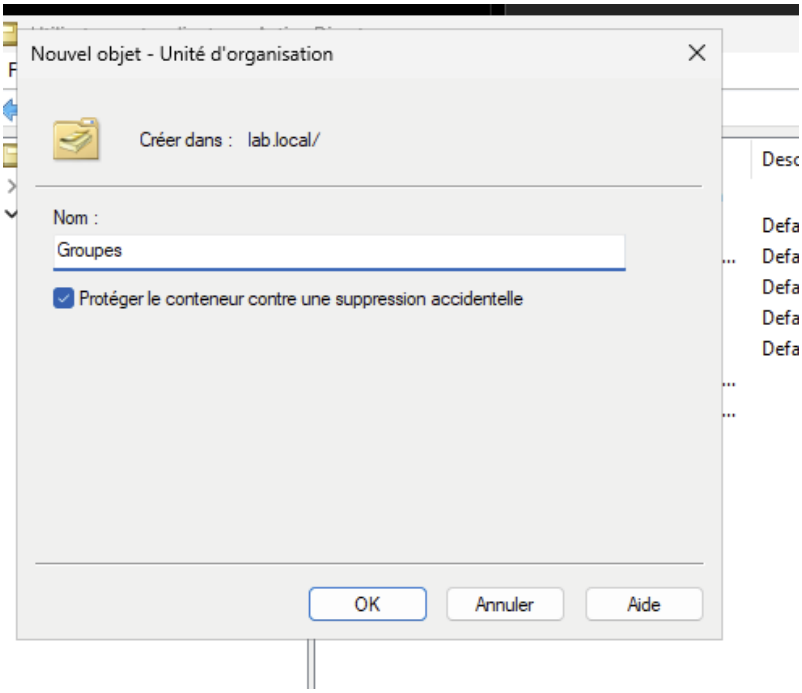

└── OU=Admins

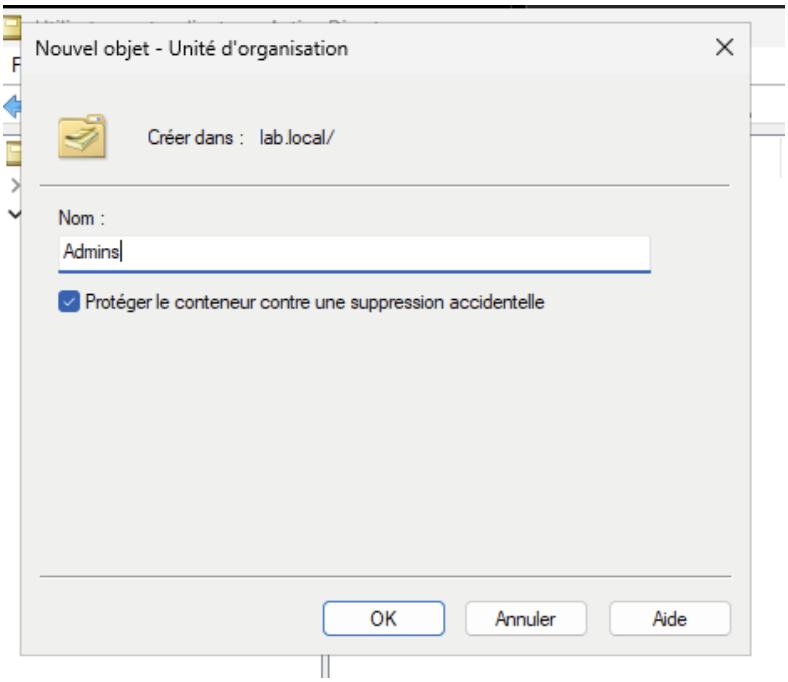

Redirection des emplacements par défaut

Pour éviter l'utilisation des conteneurs systèmes (*Users* et *Computers*) :

Ouvrer l'Invite de Commande sur le Serveur et saisir les commandes suivantes :

redirusr "OU=Utilisateurs,DC=lab,DC=local"

redircmp "OU=Ordinateurs,DC=lab,DC=local"

```
C:\Users\Administrateur>redirusr "OU=Utilisateurs,DC=lab,DC=local"
La redirection a réussi.

C:\Users\Administrateur>redircmp "OU=Ordinateurs,DC=lab,DC=local"
La redirection a réussi.

C:\Users\Administrateur>
```

Création d'un utilisateur standard

Étape 1 — Ouvrir l'Active Directory

1. Sur le serveur, ouvrir **Gestionnaire de serveur**
2. Cliquer sur **Outils**
3. Sélectionner : Utilisateurs et ordinateurs Active Directory

Étape 2 — Lancer la création de l'utilisateur

1. Clic droit sur **OU=Utilisateurs**
2. **Nouveau**
3. **Utilisateur**

Étape 3 — Renseigner l’identité de l’utilisateur

Exemple :

Nom d’utilisateur : user.test

OU : Utilisateurs

Groupe : Domain Users

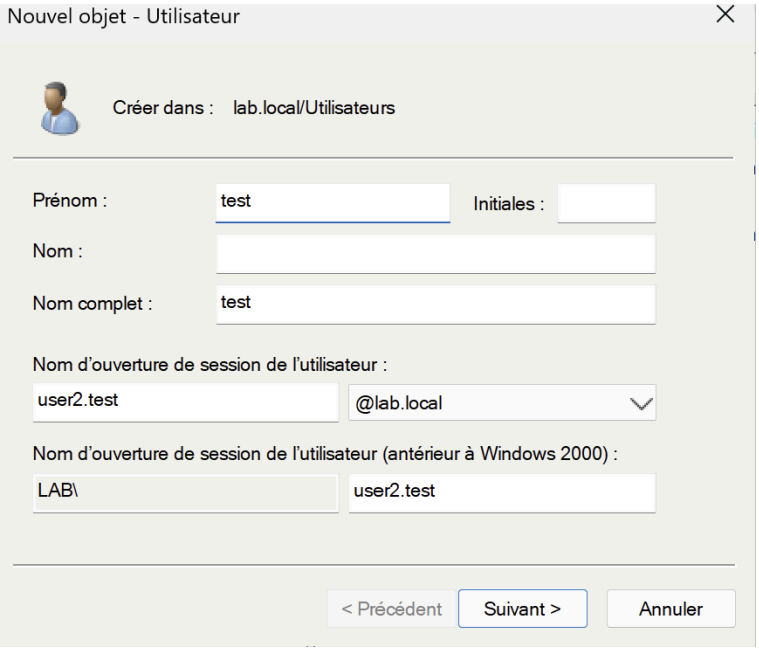

Étape 4 — Définir le mot de passe

1. Saisir un mot de passe
2. Confirmer le mot de passe
3. Décocher : *L’utilisateur doit changer le mot de passe à la prochaine ouverture de session*

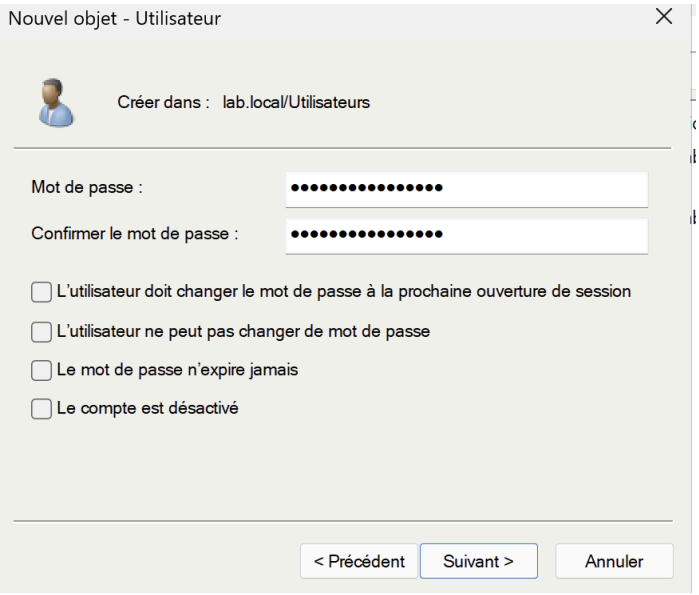

Configuration du client Windows 11

Sur le Client Windows 11 :

1. Ouvrir le Panneau de Configuration
2. Choisir Réseau et Internet puis Centre Réseau et partage
3. Dans le menu de gauche, cliquer sur : Modifier les paramètres de la carte
4. Clic droit sur **Ethernet0** puis Propriétés
5. Sélectionner : Protocole Internet version 4 (IPv4)
6. Cliquer sur : Propriétés
7. On utilisera comme paramètre l'adresse IP : 192.168.100.20, la passerelle : 192.168.100.1 et le DNS : 192.168.100.10

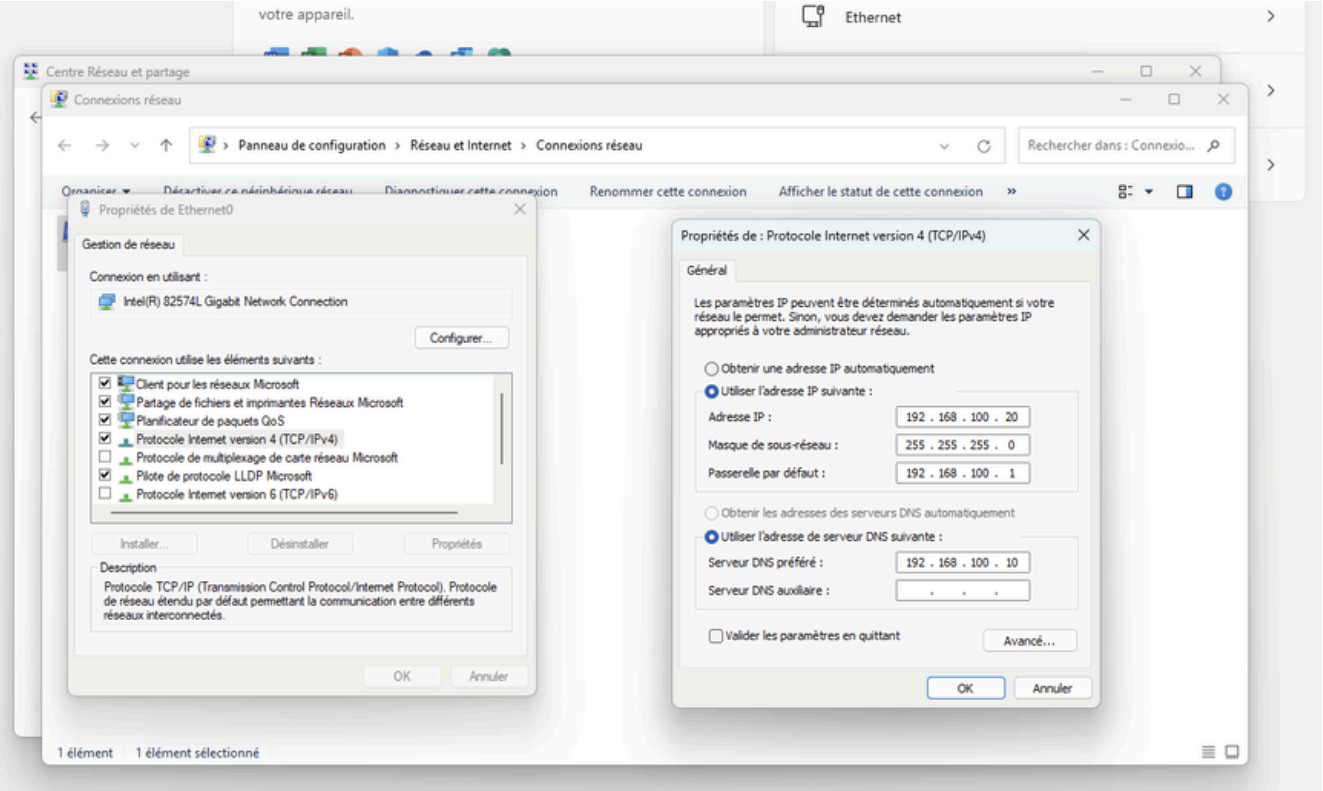

Ouvrez l'Invite de commander et tester le bon fonctionnement du DNS avec la commande "nslookup lab.local"

```
Microsoft Windows [version 10.0.26100.1742]
(c) Microsoft Corporation. Tous droits réservés.

C:\Users\user.test>nslookup lab.local
DNS request timed out.
    timeout was 2 seconds.
Serveur :   UnKnown
Address:  192.168.100.10

Nom :    lab.local
Address:  192.168.100.10


C:\Users\user.test>
```

Joindre le client au domaine

1. Ouvrez Paramètres puis sélectionner Comptes

2. Chercher et cliquer sur Accès professionnel ou scolaire
3. Choisir **“Joindre un domaine Active Directory”**
4. Saisir le nom du domaine : lab.local
5. Et renseigner dans le champ compte : LAB\user.test
6. Redémarrer la machine

Installation du rôle DHCP

Sur le serveur :

1. **Gestionnaire de serveur**
2. Choisir Ajouter rôles et fonctionnalités
3. Choisir **Serveur DHCP**
4. Cliquer sur Installer

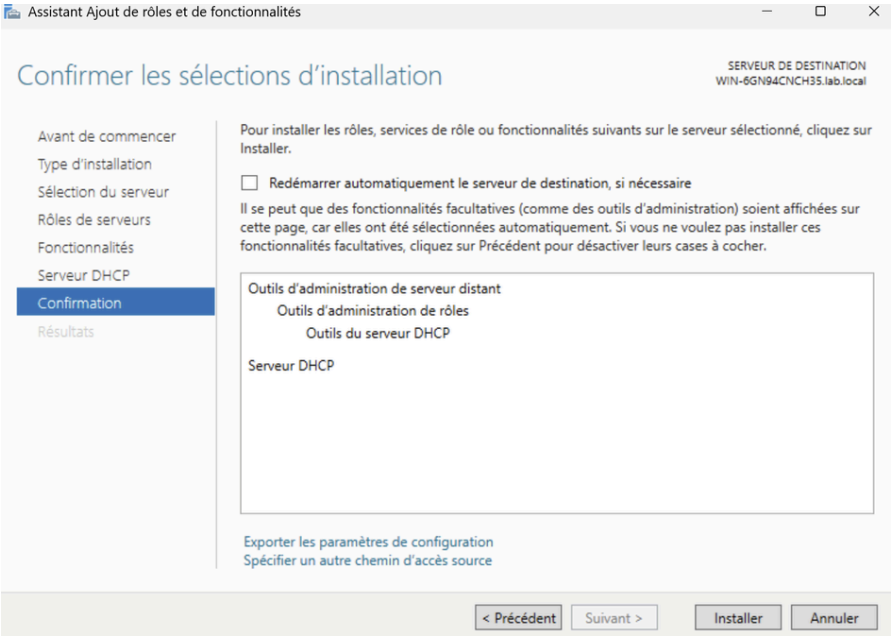

5. Cliquer sur le drapeau jaune en haut à droite pour terminer l’installation
6. Autoriser le serveur DHCP dans Active Directory

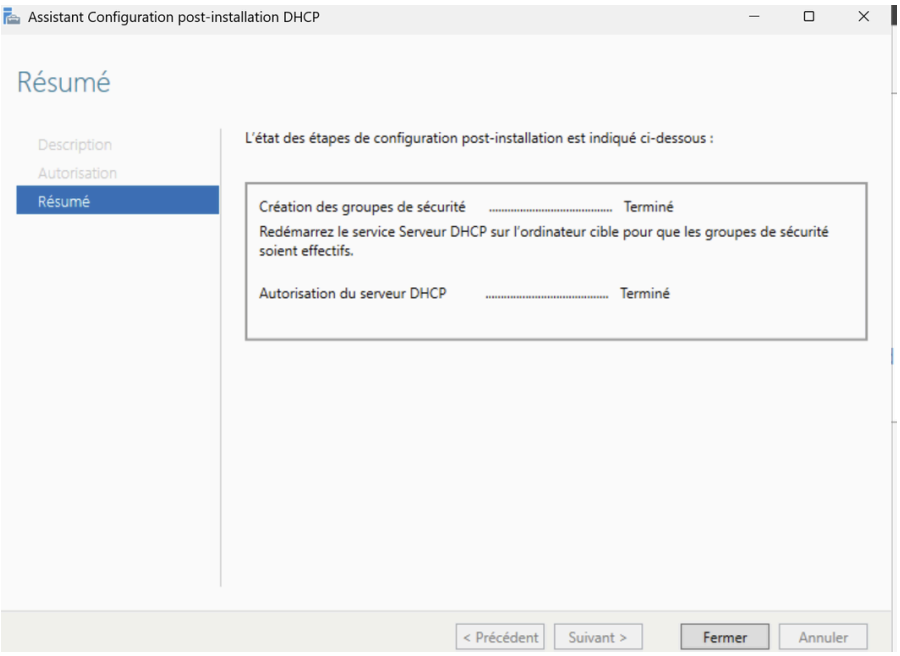

Configuration DHCP

Dans le Gestionnaire de serveur :

- Cliquer sur Outils et sélectionner DHCP
- Clic droit sur IPv4 puis sélectionner Nouvelle étendue
- Définir le nom : Etendue_LAB

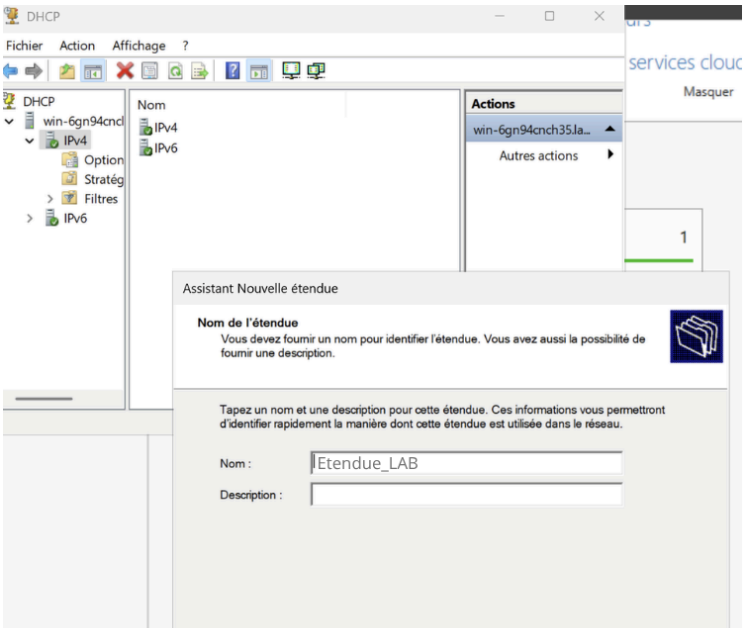

- Définir la plage d'adresses IP : 192.168.100.2 → 192.168.100.100

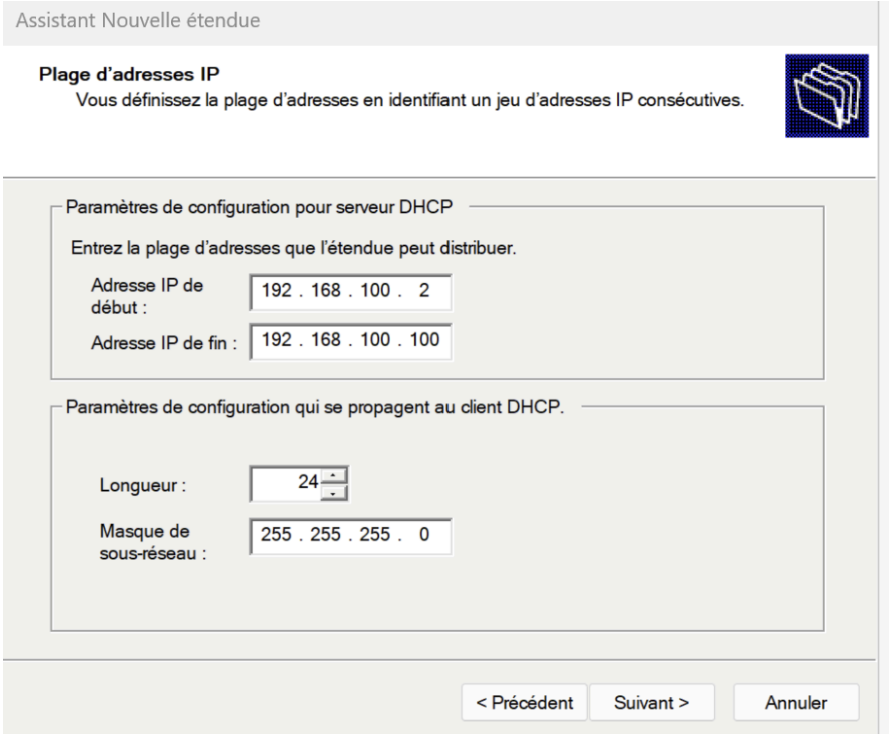

- Définir la plage d'exclusion avec l'adresse IP du serveur : 192.168.100.10 (serveur)

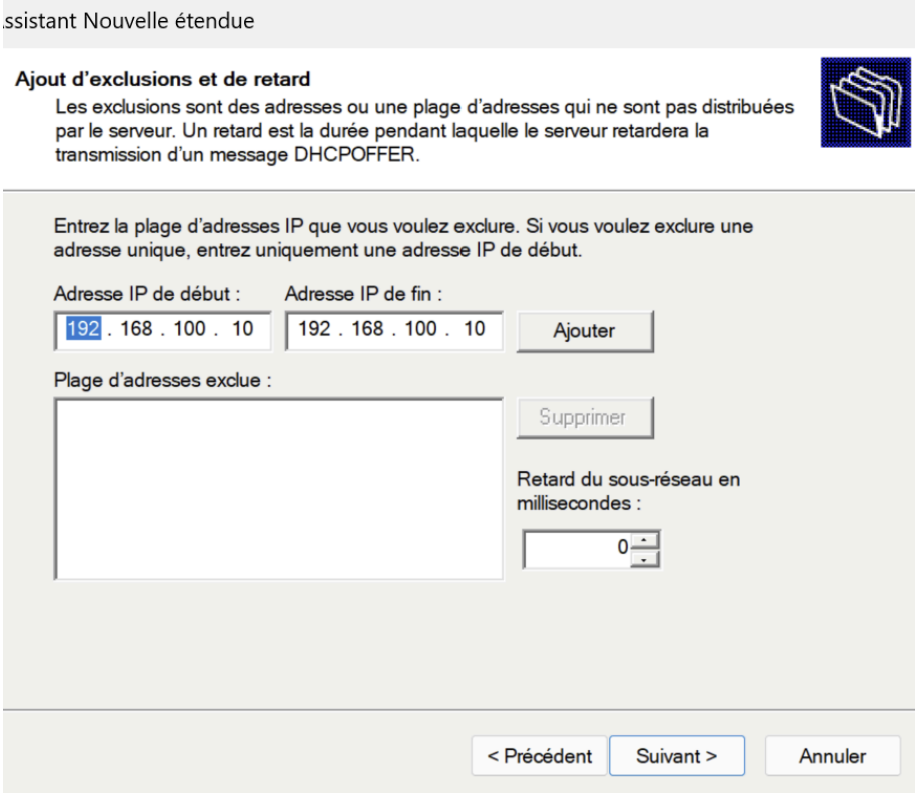

- Laisser le bail par défaut

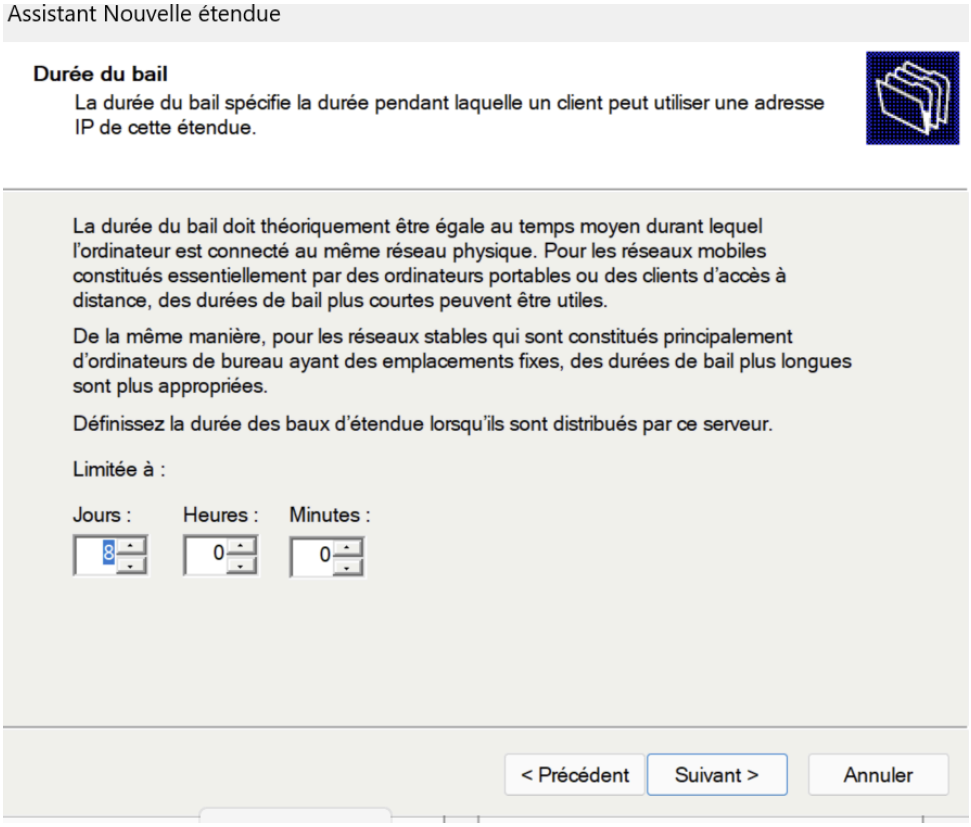

Dans les Options DHCP

- Pour le routeur, entrer l'IP suivante : 192.168.100.1

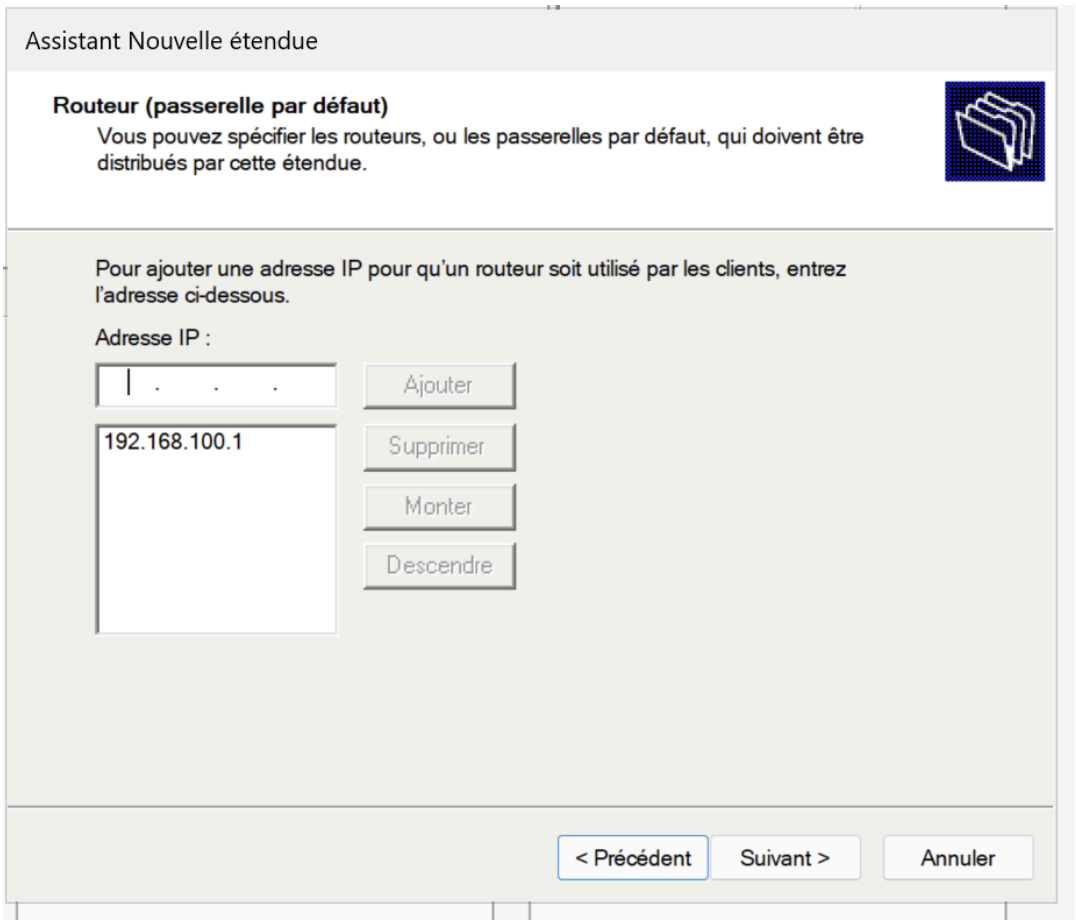

- Pour l'adresse IP du DNS, entrer : 192.168.100.10 et entrer : lab.local pour le nom du domaine

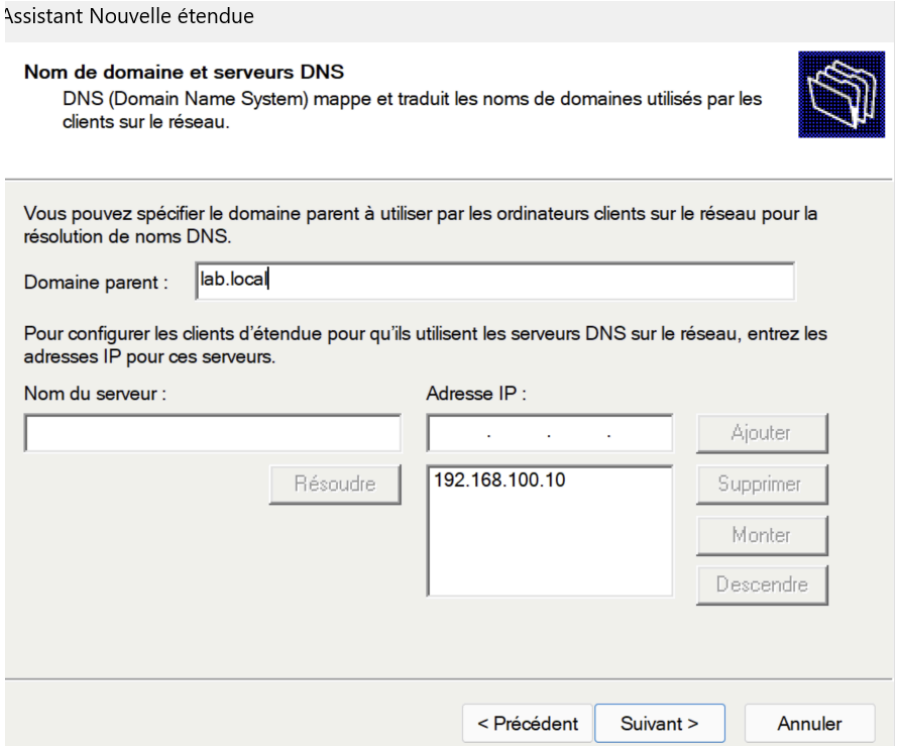

Configuration du client Windows 11 en DHCP

On doit repasser la carte réseau en DHCP :

Sur le Client Windows 11 :

1. Ouvrir le Panneau de Configuration
2. Choisir Réseau et Internet puis Centre Réseau et partage
3. Dans le menu de gauche, cliquer sur : Modifier les paramètres de la carte
4. Clic droit sur **Ethernet0** puis Propriétés
5. Sélectionner : Protocole Internet version 4 (IPv4)
6. Cliquer sur : Propriétés

Paramètres à cocher

Dans la fenêtre IPv4 :

Obtenir une adresse IP automatiquement
Obtenir les adresses des serveurs DNS automatiquement

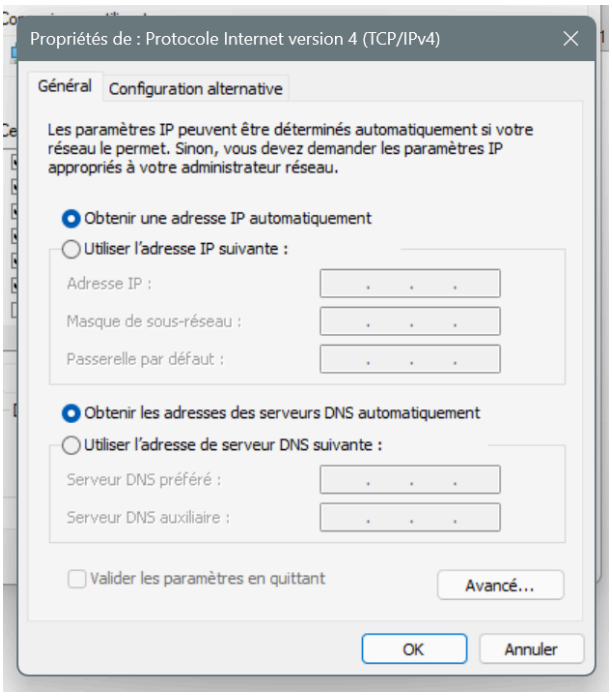

Clique sur **OK**
Puis encore **OK** pour fermer toutes les fenêtres.

Ouvrez l'Invite de commande et vérifier le bon fonctionnement du DHCP avec la commande ipconfig /all

```
  Passerelle par défaut. . . . . : 192.168.100.1

:\Users\user.test>ipconfig /all

onfiguration IP de Windows

  Nom de l'hôte . . . . . : DESKTOP-31PIG6L
  Suffixe DNS principal . . . . . : lab.local
  Type de noeud. . . . . :  Hybride
  Routage IP activé . . . . . : Non
  Proxy WINS activé . . . . . : Non
  Liste de recherche du suffixe DNS.: lab.local

arte Ethernet Ethernet0 :

  Suffixe DNS propre à la connexion. . . : lab.local
  Description. . . . . : Intel(R) 82574L Gigabit Network Connection
  Adresse physique . . . . . : 00-0C-29-04-2E-66
  DHCP activé. . . . . : Oui
  Configuration automatique activée. . . : Oui
  Adresse IPv4. . . . . .: 192.168.100.2(préféré)
  Masque de sous-réseau. . . . . : 255.255.255.0
  Bail obtenu. . . . . : mardi 14 avril 2026 18:23:35
  Bail expirant. . . . . : mercredi 22 avril 2026 18:23:35
  Passerelle par défaut. . . . . : 192.168.100.1
  Serveur DHCP . . . . . : 192.168.100.10
  Serveurs DNS. . .  . . . . . : 192.168.100.10
  NetBIOS sur Tcpip. . . . . : Activé

:\Users\user.test>
```

Et vérifier à nouveau le bon fonctionnement du DNS avec la commande nslookup lab.local

```
Microsoft Windows [version 10.0.26100.1742]
(c) Microsoft Corporation. Tous droits réservés.

C:\Users\user.test>nslookup lab.local
DNS request timed out.
    timeout was 2 seconds.
Serveur :   UnKnown
Address:  192.168.100.10

Nom :    lab.local
Address:  192.168.100.10


C:\Users\user.test>
```

Mise en place des GPO

GPO liées à **OU=Utilisateurs** :

- Configurer la GPO pour interdire l'accès au panneau de configuration :

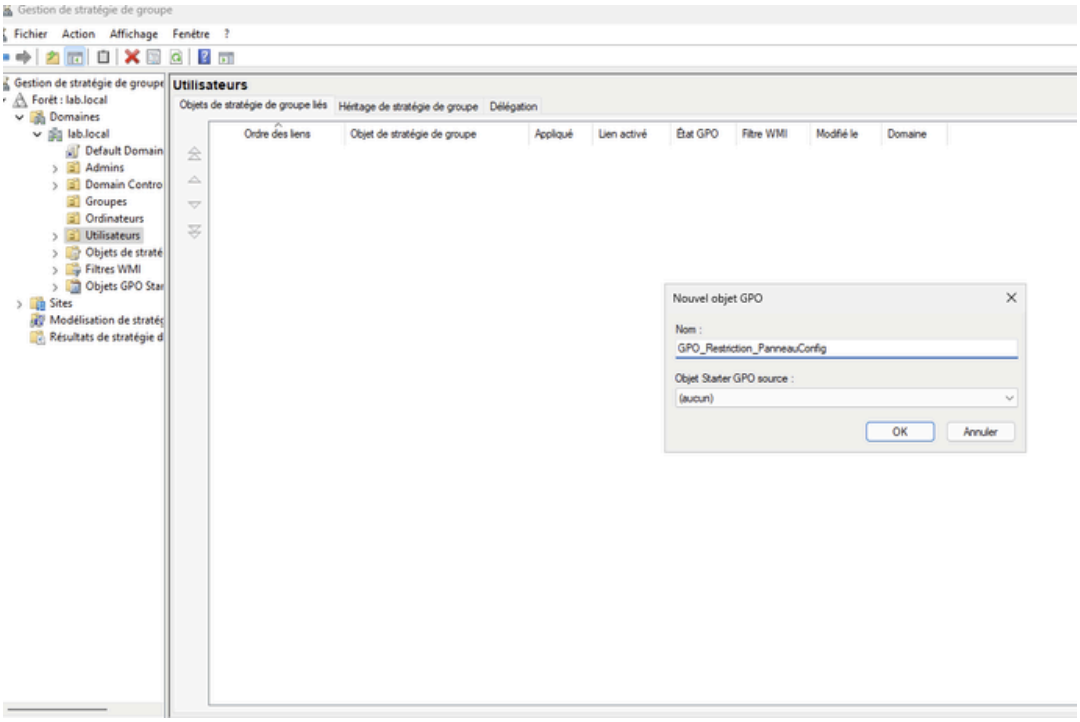

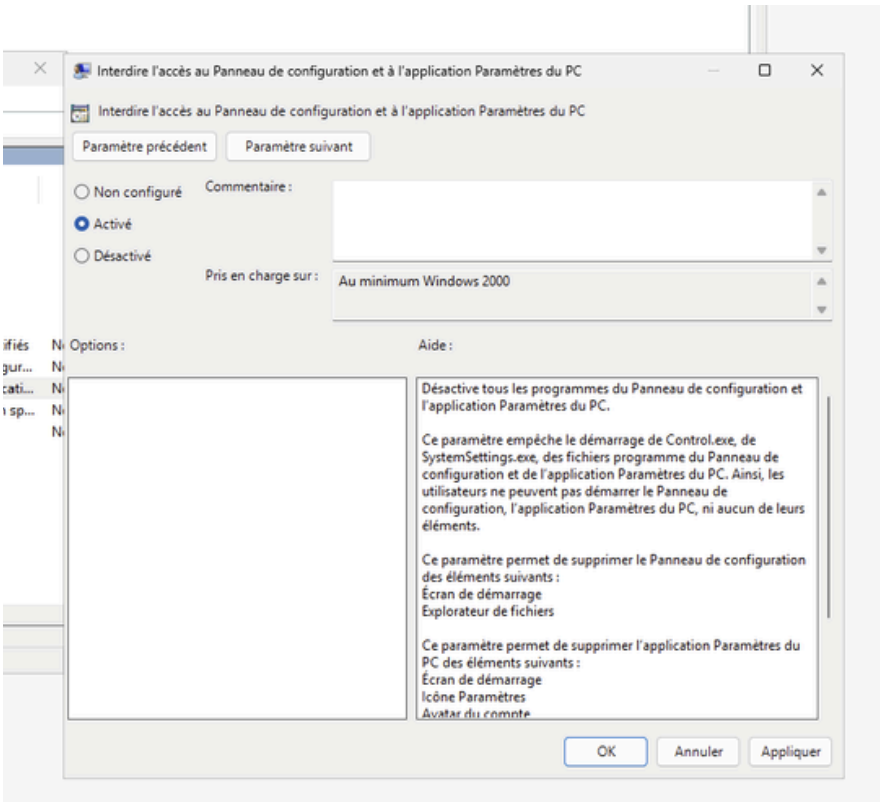

- Configurer la GPO pour bloquer l'invite de commande :

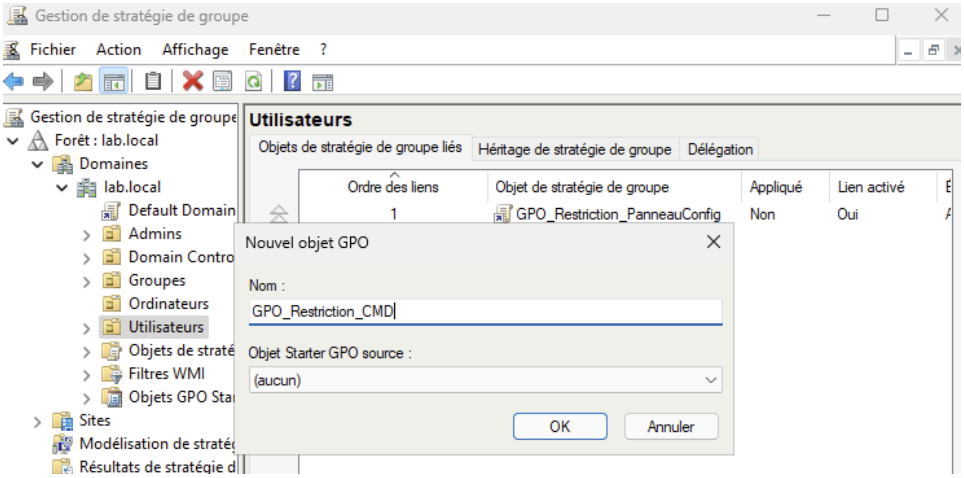

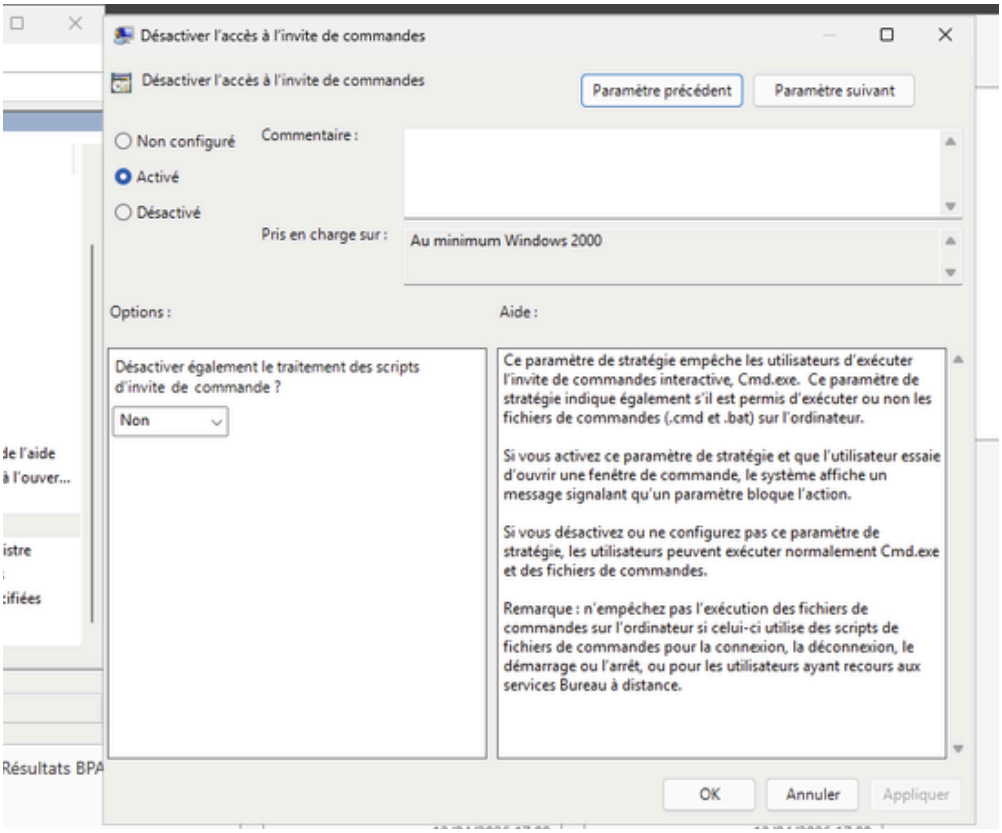

- Forcer l'application des GPO sur le client : gpupdate /force :

```
C:\Users\user.test>gpupdate /force
Mise à jour de la stratégie...

La mise à jour de la stratégie d'ordinateur s'est terminée sans erreur.
La mise à jour de la stratégie utilisateur s'est terminée sans erreur.
```

Test

- Essayer d'ouvrir le panneau de configuration sur le client, le résultat doit être celui-ci :

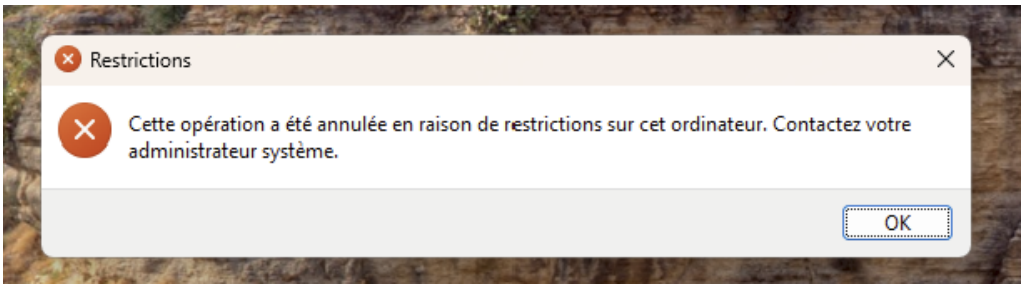
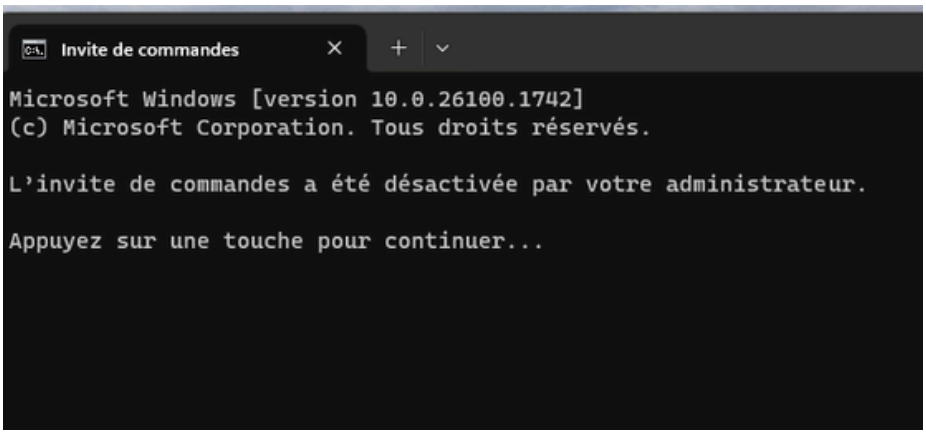
- Ouvrez l'invite de commande sur le client, le résultat doit être celui-ci :