< terug

IVM Jaarbeeld 2020

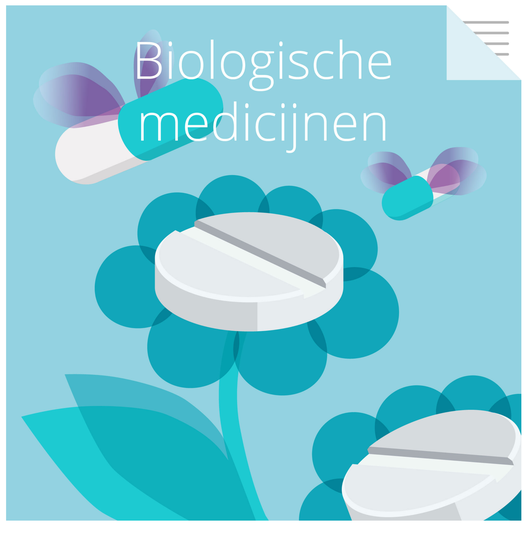

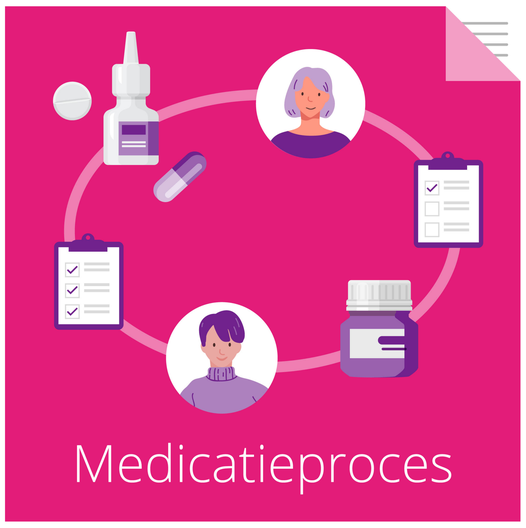

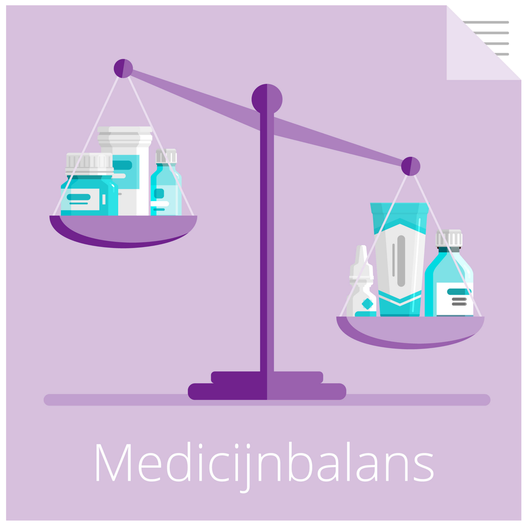

< terug

IVM Jaarbeeld 2020

FTO

- **45 nieuwe FTO-materialen voor 15 thema's**
- **FTO-materialen: 11.000 downloads**

Het IVM ontwikkelde in 2020 nieuwe FTO-materialen voor 15 thema's. Nieuwe thema's waren onder andere Geneesmiddelen bij hitte, Minderen en stoppen van medicatie bij ouderen en Obesitas en bariatrische chirurgie. Ondanks het feit dat weinig FTO-groepen door corona in het voorjaar bijeenkomsten hadden, was er veel belangstelling voor de nieuwe materialen.

Lees meer >

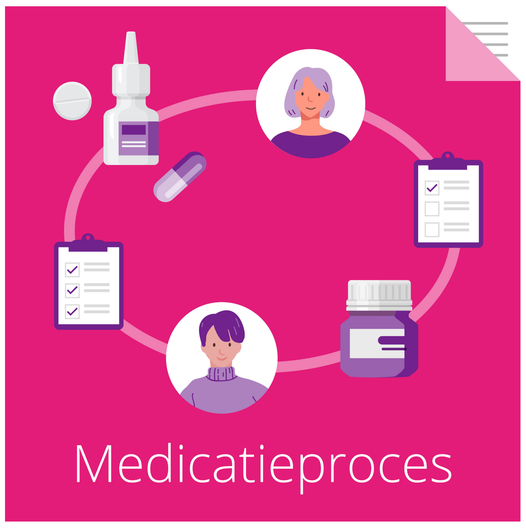

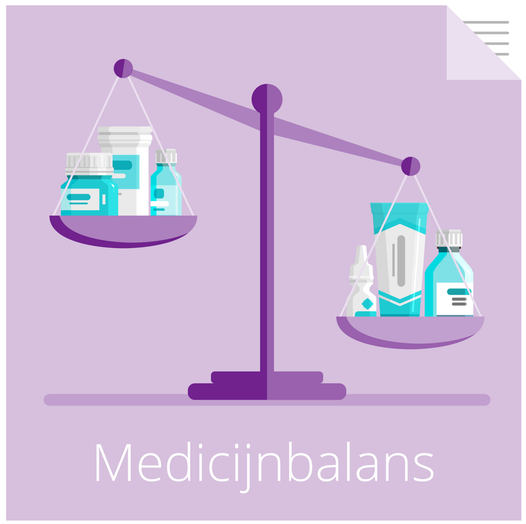

< terug

IVM Jaarbeeld 2020

De organisatie als geheel

- **Nieuwe organisatiestructuur**
- **Dag van Verantwoord Medicijngebruik**
- **Financieel goed jaar**

Het IVM wijzigde zijn organisatiestructuur, groeide naar bijna 50 medewerkers en kende een goed financieel jaar. Voor het 25-jarig bestaan lanceerden we de jaarlijkse Dag van Verantwoord Medicijngebruik (9 januari). We deden bijzondere projecten voor de drogisterijenbranche, dierenartsen, het transparantieregister zorg, ons medicijnpanel, en voor therapietrouw.

Lees meer >

FTO

- **45 nieuwe FTO-materialen voor 15 thema's**
- **FTO-materialen: 11.000 downloads**

Het IVM ontwikkelde in 2020 nieuwe FTO-materialen voor 15 thema's. Nieuwe thema's waren onder andere Geneesmiddelen bij hitte, Minderen en stoppen van medicatie bij ouderen en Obesitas en bariatrische chirurgie. Ondanks het feit dat weinig FTO-groepen door corona in het voorjaar bijeenkomsten hadden, was er veel belangstelling voor de nieuwe materialen.

Lees meer >

IVM Academie

- **Fysieke scholingen vervangen door online scholingen**
- **Nieuw: Herhaalabonnement Medicatiekennis (microlearning)**
- **Onderwerp polyfarmacie voor verpleegkundig specialisten sprak aan**

Bij de eerste lockdown stagneerden de fysieke scholingen. Ook lag het aantal gevolgde e-learningcursussen lange tijd fors lager dan normaal. In de loop van het jaar maakten veel zorginstellingen een inhaalslag met als gevolg dat tienduizenden cursisten met elkaar bijna 50.000 e-learningcursussen volgden.

Corona

- **Coronajournaals**
- **E-learning over coronavaccins**

Het IVM publiceerde in 2020 29 Coronajournaals die in totaal ruim 25.000 keer zijn bekeken. Daarnaast maakten we een e-learningcursus over coronavaccins die door ... medewerkers in de langdurige zorg is gevolgd.

Lees meer >

Opioïden

- **132 groepen gebruikten FTO-materialen**
- **805 mensen bekeken het themjournaal**
- **639 zorgverleners doorliepen de e-learning**

Ook in 2020 werkte het IVM met de Taakgroep Gepast gebruik van Opioïden aan een goed gebruik van opioïden met een breed scala aan activiteiten. De inspanningen van de Taakgroep en van alle zorgverleners die aan de slag zijn gegaan hebben in 2020 geleid tot een verdere daling van het opioïdgebruik.

Lees meer >

Geneesmiddelen en verkeer

- **Scholing online**
- **Rijveiligmetmedicijnen.nl: ruim 150.000 bezoekers**
- **Begeleiding zeven FTO's online**

We schoolden x apotheek- en huisartsenteams, y ROC klassen en z GGZ teams in geneesmiddelen en rijvaardigheid. Onder begeleiding van het IVM hielden zeven FTO-groepen een FTO over Geneesmiddelen en Verkeer met onze herziene materialen.

Lees meer >

Monitor voorschrijven

- **Voorbereiding nieuwe Monitor Voorschrijfpraktijk Huisartsen met thematische opzet en meer verdiepende indicatoren**

In 2020 zette het IVM een nieuwe stap in het verzorgen van spiegelinformatie voor huisartsen. Vanaf 2021 kunnen huisartsen en apothekers via SFK beschikken over nieuwe indicatoren en de mogelijkheid het eigen voorschrijfgedrag met lokale collega's en met landelijke scores te vergelijken.

Lees meer >

VMI

- **VMI (Voorkomen Medicatie Incidenten) onderdeel van het aanbod medicatieveiligheid van het IVM**

In 2020 hebben het IVM en het Portaal voor Patientveiligheid toenadering tot elkaar gezocht. Dit heeft geresulteerd in een fusie tussen beide organisaties op 1 januari 2021. VMI (Voorkomen Medicatie-Incidenten) is vanaf dat moment onderdeel van de activiteiten die het IVM ontplooit op het gebied van medicatieveiligheid.

Lees meer >

Biologische medicijnen

- **Biosimilars Op Maat (BOM)-programma voor de tweedelijnszorg**
- **Doelmatig insulinegebruik 1e lijn**

Biologische geneesmiddelen zijn geneesmiddelen waarvan de werkzame stof geproduceerd is door levende organismen. Een biosimilar is een kopie van een al bestaand biologisch geneesmiddel dat uit patent is. De werkzaamheid en veiligheid is gelijkwaardig aan het oorspronkelijke geneesmiddel. Door lagere kosten zijn met biosimilars echter meer patiënten te behandelen met dezelfde of lagere kosten.

Lees meer >

Medicatieproces

- **22 thermometer-audits bij zorgorganisaties**
- **Ruim 100 deelnemers online informatiesessie medicatieveiligheid**
- **Advies en scholing medicatieveiligheid meer geïntegreerd**

Gespecialiseerde apothekers voerden 22 thermometer-audits uit bij zorgorganisaties en adviseerden 6 instellingen met betrekking tot hun apotheek, beschreven (medicatie)proces of geneesmiddelencommissie.

Lees meer >

Duurzaam medicijngebruik

- **Ondertekening Green Deal**
- **FTO-module Geneesmiddelen en milieu geactualiseerd**
- **Inzamelweek ongebruikte medicijnresten**

Het IVM tekende in 2020 de Green Deal Duurzame zorg, actualiseerde haar FTO-module 'Geneesmiddelen en milieu' en organiseerde een succesvolle inzamelweek van ongebruikte medicijnresten in de apotheek met partners.

Lees meer >

Medicijnbalans

- **Informatie over 61 nieuwe medicijnen en 19 medicijngroepen bij 10 verschillende aandoeningen**

MedicijnBalans voorziet zorgverleners van objectieve informatie over nieuwe geneesmiddelen en draagt daarmee bij aan rationeel gebruik van nieuwe geneesmiddelen en beperking van de kosten.

Lees meer >