Madhvi *Hettiarachchige*

PASSIONNÉE PAR LA CRÉATION NUMÉRIQUE

hettiaramadhvi@gmail.com
+33762785103
Noisy-le-Grand, 93160

Compte photos pro : @wlvmaay
Mon Linkedin : Mon profil
Mon Portfolio

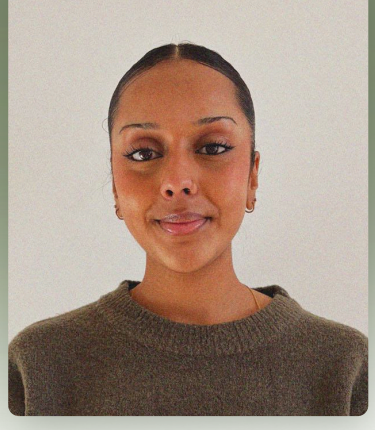

Passionnée par la **vidéo**, la **photographie** et le **graphisme**, je suis à la recherche d'une alternance dès la rentrée de **Septembre 2026.**

EXPÉRIENCES PROFESSIONNELLES

Avril 2026 - Juin 2026
(à venir)

Stage en Photographie & Vidéo à JD Sport

Stagiaire - JD Sport, Paris

- *Réalisation de photos pour la communication interne du groupe JD*
- *Retouches sur Lightroom & Phtoshop*
- *Réalisation de vidéo & montage à l'aide du logiciel Premiere Pro*

Déc. 2024 - Janv. 2025

Création Audiovisuelle et Graphisme

Stagiaire - Groupe Connectt, Paris

- *Initiation à **After Effects** et **Premiere Pro** et suivi du processus créatif sur **Illustrator**, **InDesign** et **Photoshop**.*
- *Veille documentaire sur les bonnes pratiques du multimédia.*

Oct. 2024 - Déc. 2024

Réalisation d'une Interview - Guillaume Goubert, journaliste de presse écrite.

- *Réalisation complète d'une interview vidéo : tournage, prise de son et montage final sur **Premiere Pro**.*

Oct. 2025 - Janv. 2025

Réalisation d'un court métrage sur fond vert.

- *Tournage sur fond vert à l'aide d'un stabilisateur.*
- *Gestion du cadrage, de la lumière, du son.*
- *Montage réalisé sur **Premier Pro** et **After Effect** & gestion des effets sonores sur **Reaper**.*

Mai 2025 - Juin 2025

Refonte de la communication de l'association Poetikartier.

- *Réalisation d'affiches pour l'association Poetikartier.*
- *Création de maquettes avec **Photoshop** en respectant la cohérence avec la direction artistique.*
- *Élaboration de la stratégie de communication ; cible, calendrier de communication, mix de communication.*

FORMATION

2024 - 2027

BUT MMI - *(Métiers du multimédia et de l'Internet)*

Formation pluridisciplinaire en multimédia et création numérique, Champs-sur-Marne

2021 - 2024

Baccalauréat Général, Mention très bien.

Spé SES, HGGSP, Mathématiques, Lycée Flora Tristan, Noisy-le-Grand

COMPÉTENCES TECHNIQUES

Retouche Photo
Photographie
Montage vidéo
Motion Design
Tournage
Graphisme
Identité visuelle
User Interviews
Gestion de Projet
UI Design
Wireframes
Prototypage
Suite adobe
Wordpress
Figma

SOFT SKILLS

Autonome
Organisée
À l'écoute
Créative
Esprit d'équipe
Empathique
Adapatable
Responsable

LANGUES

Anglais Niveau B2
Allemand Niveau A2
Créole Niveau C1