Madhvi *Hettiarachchige*

PASSIONNÉE PAR LA CRÉATION NUMÉRIQUE

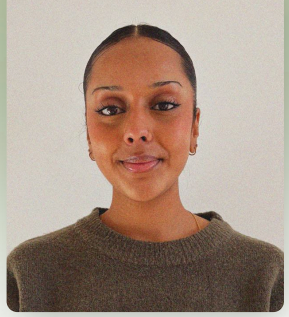

hettiaramadhvi@gmail.com
+33762785103
Noisy-le-Grand, 93160

Compte photos pro : @wlvmaay
Mon Linkedin : Mon profil
Mon Portfolio

Passionnée par le **graphisme**, la **vidéo** et la **photographie,** je suis à la recherche d'une alternance dès la rentrée de **Septembre 2026.**

EXPÉRIENCES PROFESSIONNELLES

Mars 2026 - Aujourd'hui

Assistante Directrice Artistique - Bénévolat

Talktabou.média - Média Indépendant

- *Adaptation des templates selon la charte graphique*
- *Monter des vidéos courtes,*
- *Participation à la prise de photos et vidéos*

Avril 2026 - Juin 2026
(à venir)

Stage en Photographie & Vidéo à JD Sport

Stagiaire - JD Sport, Paris

- *Réalisation de photos pour la communication interne du groupe JD*
- *Retouches sur Lightroom & Phtoshop*
- *Réalisation de vidéo & montage à l'aide du logiciel Premiere Pro*

Janv 2026 - Février 2026

Refonte de l'identité de visuelle de MMI

- *Élaboration d'une charte graphique, création d'un logo MMI*
- *Design de l'interface d'un réseau social destiné aux étudiants*
- *Création d'une affiche promotionnelle pour la journée porte ouverte*

Oct. 2025 - Janv. 2025

Réalisation d'un court métrage sur fond vert.

- *Tournage sur fond vert à l'aide d'un stabilisateur*
- *Gestion du cadrage, de la lumière, du son*
- *Montage réalisé sur **Premier Pro** et **After Effect** & gestion des effets sonores sur **Reaper***

Oct. 2024 - Déc 2024

Réalisation d'une Interview - Guillaume Goubert, journaliste de presse écrite.

- *Réalisation complète d'une interview vidéo : tournage, prise de son et montage final sur **Premiere Pro**.*

FORMATION

2024 - 2027

BUT MMI - *(Métiers du multimédia et de l'Internet)*

Formation pluridisciplinaire en multimédia et création numérique, Champs-sur-Marne

2021 - 2024

Baccalauréat Général, Mention très bien.

Spé SES, HGGSP, Mathématiques, Lycée Flora Tristan, Noisy-le-Grand

COMPÉTENCES TECHNIQUES

Retouche Photo
Photographie
Montage vidéo
Motion Design
Tournage
Graphisme
Identité visuelle
User Interviews
Gestion de Projet
UI Design
Wireframes
Prototypage
Suite adobe
Wordpress
Figma

SOFT SKILLS

Autonome
Organisée
À l'écoute
Créative
Esprit d'équipe
Empathique
Adapatable
Responsable

LANGUES

Anglais Niveau B2
Allemand Niveau A2
Créole Niveau C1