Madhvi *Hettiarachchige*

PASSIONNÉE PAR LA CRÉATION NUMÉRIQUE

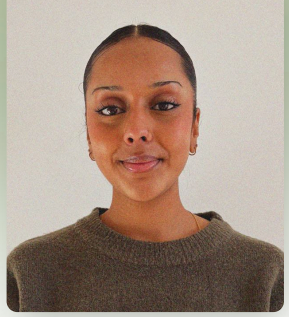

hettiaramadhvi@gmail.com
+33762785103
Noisy-le-Grand, 93160

Compte photos pro : @wlvmaay
Mon Linkedin : Mon profil
Mon Portfolio

Passionnée par le **graphisme**, la **vidéo** et la **photographie,** je suis à la recherche d'une alternance dès la rentrée de **Septembre 2026.**

EXPÉRIENCES PROFESSIONNELLES

Mars 2026 - Aujourd'hui

Assistante Directrice Artistique - Bénévolat

Talktabou.média - Média Indépendant

- *Adaptation des templates selon la charte graphique*
- *Monter des vidéos courtes,*
- *Participation à la prise de photos et vidéos*

Avril 2026 - Juin 2026

Stage en Photographie & Vidéo à JD Sport

Stagiaire - JD Sport, Paris

- *Réalisation de photos pour la communication interne du groupe JD*
- *Retouches sur Lightroom & Phtoshop*
- *Réalisation de vidéo & montage à l'aide du logiciel Premiere Pro*

Janv 2026 - Février 2026

Refonte de l'identité de visuelle de MMI

- *Élaboration d'une charte graphique, création d'un logo MMI*
- *Design de l'interface d'un réseau social destiné aux étudiants*
- *Création d'une affiche promotionnelle pour la journée porte ouverte*

Oct. 2025 - Janv. 2025

Réalisation d'un court métrage sur fond vert.

- *Tournage sur fond vert à l'aide d'un stabilisateur*
- *Gestion du cadrage, de la lumière, du son*
- *Montage réalisé sur **Premier Pro** et **After Effect** & gestion des effets sonores sur **Reaper***

Oct. 2024 - Déc 2024

Réalisation d'une Interview - Guillaume Goubert, journaliste de presse écrite.

- *Réalisation complète d'une interview vidéo : tournage, prise de son et montage final sur **Premiere Pro**.*

FORMATION

2024 - 2027

BUT MMI - *(Métiers du multimédia et de l'Internet)*

Formation pluridisciplinaire en multimédia et création numérique, Champs-sur-Marne

2021 - 2024

Baccalauréat Général, Mention très bien.

Spé SES, HGGSP, Mathématiques, Lycée Flora Tristan, Noisy-le-Grand

COMPÉTENCES TECHNIQUES

Retouche Photo
Photographie
Montage vidéo
Motion Design
Tournage
Graphisme
Identité visuelle
User Interviews
Gestion de Projet
UI/UX Design
Suite adobe
Wordpress
Figma

Certification Opquast : 775/1000

SOFT SKILLS

Autonome
Organisée
À l'écoute
Créative
Esprit d'équipe
Empathique
Adapatable
Responsable

LANGUES

Anglais Niveau B2
Allemand Niveau A2
Créole Niveau C1