DSS 88302298
76_I-A_587
Bulk Sort / Hvid
210970

Mtr. nr., ejerlav, sogn: 19a Sdr. Tranders by og sogn
(i København kvarter)
eller (i de sønderjydske landsdele) bd. og bl. i tingbogen,
art. nr., ejerlav, sogn.

Stempel: kr. øre

Akt: Skab 0 nr. 181.
(udfyldes af dommerkontoret)

Købers / Kreditors bopæl:

Gade og hus nr.:

22. AUG. 1972* 16402

I 587

Anmelder: AALBORG KOMMUNE
TEKNISK FORVALTNING
Sekretariatet
Vesterbro 14 - 9000 Aalborg

J.nr.: 2-1-9.20-331/72
PB/ml

Stempelfri

E K S P R O P R I A T I O N

Aalborg byråd har i sit møde den 12.6.72 vedtaget i henhold til § 23 i lovbekendtgørelse nr. 369 af 5.8.70 om bestyrelsen af de offentlige veje at ekspropriere de for anlæg af Langagervej nødvendige arealer med de til disse knyttede rettigheder i overensstemmelse med arealerhvervelsesplan udfærdiget den 10.5.72 af landinspektør Tom Thylkjær.

Ekspropriationen omfatter:

ca. 15.470 m² af matr. nr. 19a Sdr. Tranders,
ca. 29.700 m² af matr. nr. 16a Nr. Tranders, og
ca. 25 m² af matr. nr. 17a Nr. Tranders.

96
1 ha

Idet det ved henvisning til ekstraktudskrift af forhandlingsprotokollen for Aalborg byråds møde den 12.6.72 og udskrift af protokol over åsteds- og forligsforretning attesteres, at der foreligger fornødden ekspropriationsbeslutning, at forretningen har været afholdt den 13.7.72 og at der er opnået forlig om ekspropriationserstatningen, begæres nærværende dokument forud for al pantegæld, servitutter og hæftelser på de af ekspropriationen omfattede ejendomme tinglyst:

som adkomst betinget af udstykningsapprobation på matr. nr. 19a Sdr. Tranders by og sogn, jvfr. vedhæftede rids af 4.8.72, og

Justitsministeriets genpartpapir. Til skøder, skadesløsbreve, kvitteringer til udsletelse og andre påtegninger m. m. (vedr. fast ejendom).

Bestillingsformular C

Jensen & Kjeldskov A/S, København

foreløbigt som byrde på matr. nr. 16a og matr. nr. 17a Nr. Tranders, Aalborg jorder.

Der tinglyses særskilte deklarationer om oversigtsarealer af størrelse ca. 2.250 m² på matr. nr. 19a Sdr. Tranders by og sogn.

Aalborg byråd, den 21 AUG. 1972

Marius Andersen
borgmester

/V. Krogager

Indført i dagbogen for
Aalborg rets 3. afd.

den 22. 08. 72

cfr. LYST som dyrde med frist til 1/1 1978 f.s.v. ang matr. nr. 16a, 17a Nr. Tranders Aalborg jorder.

Lyst som adkomst med frist til 1/10 1973 for indskrivning f.s.v. ang. matr. nr. 19a Sdr. Tranders.

Udstr. w/ ekspropriationsgrundl. forevist

Linde

Genpartens rigtighed bekræftes.
DOMMEREN I AALBORG RET 3. AFD.

Linde

Fristen for ang 19a Sdr Tranders forlænget til 1/4 74

Aalborg byr. og hemstat d 11/9 74

Landinspektørfirmaet Nellemann
Vesteraa 1 – 9000 Ålborg
J.nr. 21.587

Akt: Skab nr.
(udfyldes af dommerkontoret)

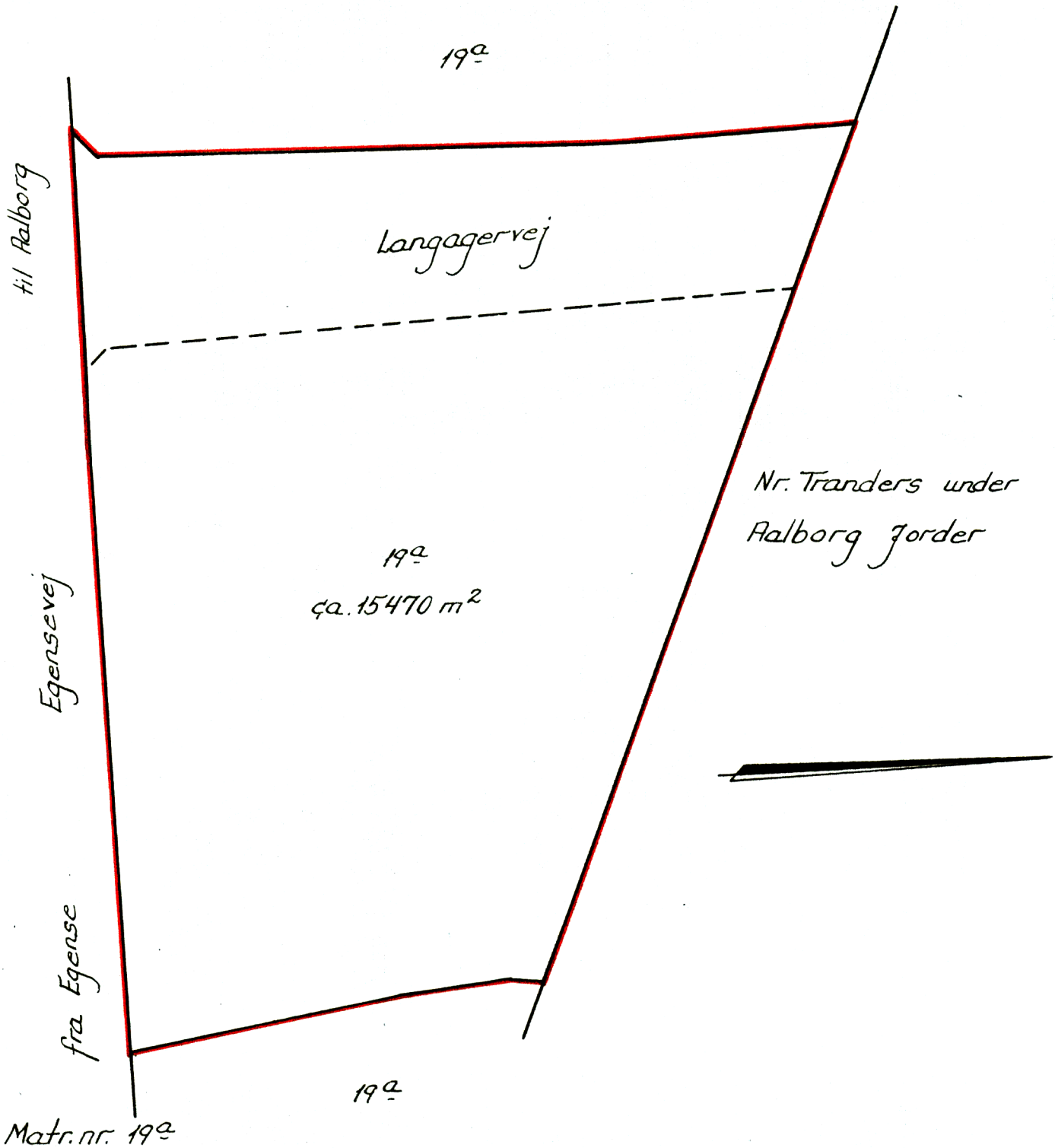

Matr.nr. 19a

Sønder-Tranders by

Sønder-Tranders sogn
Fleskum herred
Nordjyllands amt

Udfærdiget til brug ved tinglysning af ekspropriation som adkomst på det med rødt indrammede areal.

Ålborg i august 1972

Landinspektør

DSS 88302298
76_I-A_587
Bulk Farve

210971

Jensen & Kjeldskov A S
bn

1:1000

Denne kort-genpart er nøjagtig genpart af det originale kort vedrørende ejendommen(e)
attesteres herved ..... d. 4. august 1972

DSS 88302298
76_I-A_587
Bulk Sort / Hvid
210972

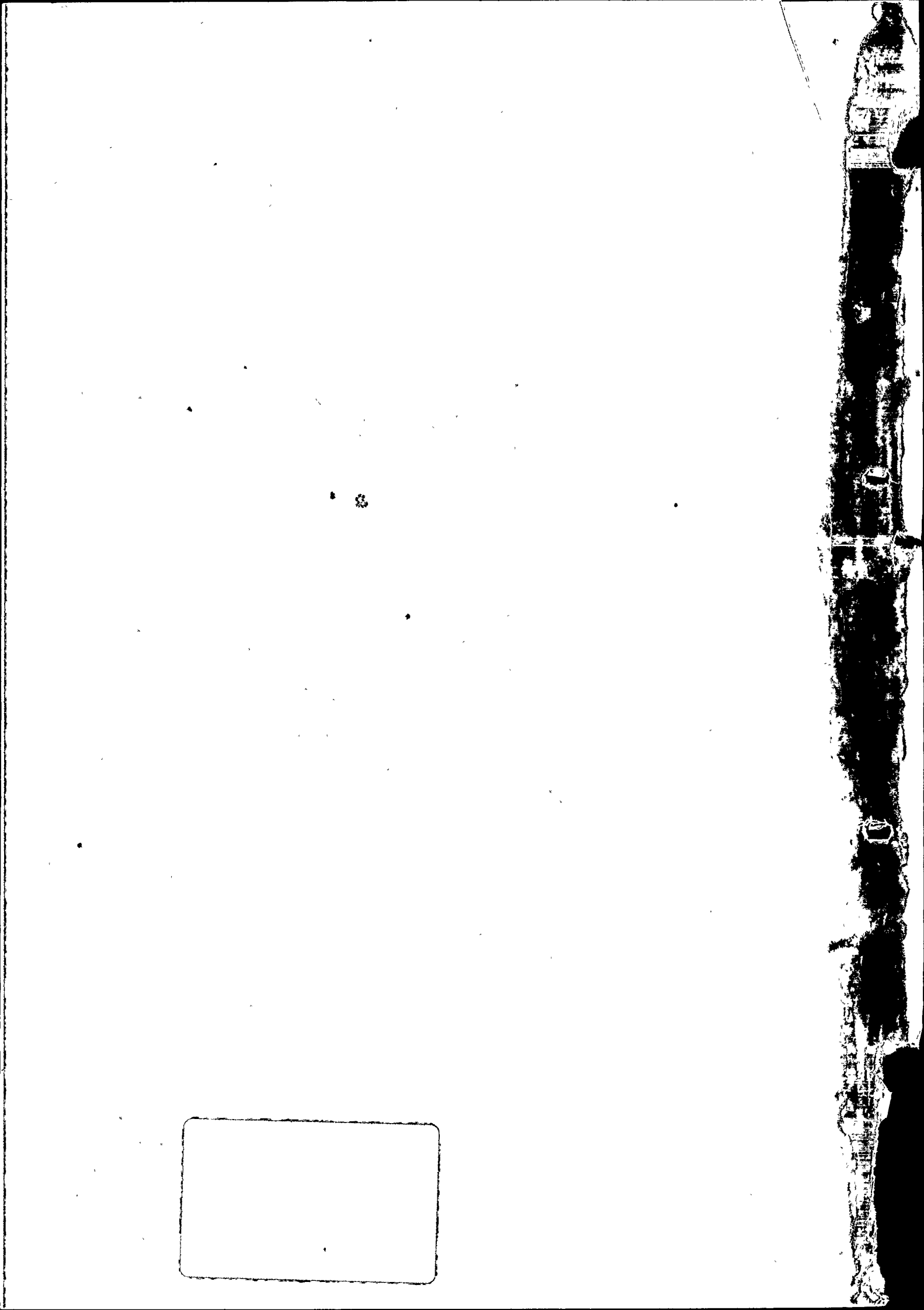

Justitsministeriets genpartpapir. Til skøder skadesløsbreve, kvitteringer til udslettelse og andre påtegninger m. m. (vedr. fast ejendom).

Mtr. nr., ejerlav, sogn: (i København kvarter) eller (i de sønderjydske landsdele) bd. og bl. i tingbogen, art. nr., ejerlav, sogn.

19 ~~i~~ a, Sdr. Tranders by og sogn

Stempel: kr. øre

Akt: Skab D nr. 181 (udfyldes af dommerkontoret)

Gade og hus nr.:

Købers / Kreditors } bopæl:

Anmelder: AALBORG KOMMUNE
TEKNISK FORVALTNING
Sekretariatet
Vesterbro 14 - 9000 Aalborg

31. JAN. 1974 * B02204

J.nr. 2-1-9.20-331/72
PB/jna

Påtegning på dokument om ekspropriation, tinglyst den 22. august 1972 på matr.nr. 19 a, Sdr. Tranders by og sogn.

Da det ved foranstående dokument om ekspropriation overdragne areal af matr.nr. 19 a, Sdr. Tranders by og sogn, ved landbrugsministeriets approbationsskrivelse af 3.12.1973 er udstykket som matr.nr. 19 i, Sdr. Tranders by og sogn, af areal 11.449 m², begæres nærværende dokument tinglyst på denne ejendom som endelig adkomst for Aalborg kommune.

Aalborg byråd, den 25 JAN. 1974

Marius Andersen
borgmester

/V. Krogager.

Indført i dagbogen for Aalborg by- og herredsret den 31. 01. 74

LYST endeligt indført f.s.v. ang. 19 i Sdr. Tranders af areal 11.449 m²
Fortsat lyst som byrde med frist til 1/10-1974 f.s.v. ang. 19 a.

E. Mikkelsen

Genpartens rigtighed bekræftes.
Aalborg by- og herredsret, d.

Bestillingsformular C

Jensen & Kjeldskov A/S, København

Mtr. nr., ejerlav, sogn: 19 a, Sdr. Tranders by og sogn
(i København kvarter)
eller (i de sønderjydske landsdele) bd. og bl. i tingbogen, art. nr., ejerlav, sogn.

Stempel: kr.

Akt: Skab D nr. 181
(udfyldes af dommerkontoret)

Gade og hus nr.:

Købers / Kreditors bopæl:

Anmelder:

AALBORG KOMMUNE
TEKNISK FORVALTNING
Sekretariatet
Vesterbro 14 - 9000 Aalborg

J.nr.: 2-1-9.20-331/72
PB-lv

Påtegning på dokument om ekspropriation tinglyst den 31. januar 1974 på matr.nr. 19 a, Sdr. Tranders by og sogn

l.f.g. 22.8.72 - 16402

Nærværende dokument begæres herved aflyst af tingbogen for så vidt angår matr.nr. 16 a og 17 a, Nr. Tranders og matr. nr. 19 a, Sdr. Tranders.

Aalborg kommune, magistratens 2. afdeling, den - 4 JAN. 1980

Hans Brusgaard
rådmand

P. Berg
eksp.sekr.

INDFØRT I DAGBOGEN FOR
AALBORG BY- OG HERREDSRET
07.01.80 * 00535 C

E. Mikkelsen
Genpartens rigtighed bekræftes.
Aalborg by- og herredsret

AF LYST som begæret
17a Nr. Tranders, da dette
matr. nr. blev 20/9-1972 er udtrådt under 16a.

Justitsministeriets genpartpapir. Til skøder skadesløsbrève, kvitteringer til udslettelse og andre påtegninger m m. (vedr. fast ejendom).

Bestillingsformular D

Jensen & Kjeldskov, Diaprint A/S 01-140887

HBYRD T I N G L Y S N I N G 07.04.1997 tid 09:27

---------- HISTORIK - BYRDER ---------- Antal byrder: 1

Matr.nr: 16 AA . Nr Tranders, Aalborg Jorder

Nr.	Dato		Aktnr.	Aflyst
001	22.08 1972 957987	Dok om ekspropriation mv, Foreløbig lyst med frist.	I 587	02.04.1997
		Fristdato : 01.01.1978		

Vælg bill: HBYRD S. tilbage: _ Matr.nr.: 76 NRT 16__ AA_ T: __ B: _____ L: _____

Fejlagt. slettet 2/4 1997

Endl. fjern 7/4-97

HBYRD T I N G L Y S N I N G 07.04.1997 tid 09:27

---------- HISTORIK - BYRDER ---------- Antal byrder: 1

Matr.nr: 16 AB . Nr Tranders, Aalborg Jorder

Nr.	Dato		Aktnr.	Aflyst
001	22.08 1972 957990	Dok om ekspropriation mv, Foreløbig lyst med frist. Fristdato : 01.01.1978	i 587	02.04.1997

Vælg bill: HBYRD S. tilbage: _ Matr.nr.: 76 NRT 16__ AB_ T: __ B: _____ L: _____

Fejlagt. slettet 2/4 1997

Indf. igen 7/4 1997

HBYRD T I N G L Y S N I N G 07.04.1997 tid 09:27

---------- HISTORIK - BYRDER ---------- Antal byrder: 1

Matr.nr: 16 AC . Nr Tranders, Aalborg Jorder

Nr.	Dato		Aktnr.	Aflyst
001	22.08 1972 957995	Dok om ekspropriation mv, Foreløbig lyst med frist.	~~D 181~~ i 587	02.04.1997
		Fristdato : 01.01.1978		

Vælg bill: HBYRD S. tilbage: _ Matr.nr.: 76 NRT 16__ AC_ T: __ B: _____ L: _____

Fejlagt. slettet 2/4 1997

Endelig gang 7/4 1997

HBYRD T I N G L Y S N I N G 07.04.1997 tid 09:28

---------- HISTORIK - BYRDER ---------- Antal byrder: 1

Matr.nr: 89 Nr Tranders, Aalborg Jorder

Nr.	Dato		Aktnr.	Aflyst
001	22.08 1972 961666	Dok om ekspropriation mv, Foreløbig lyst med frist.	~~D 181~~ i 587	02.04.1997
		Fristdato : 01.01.1978		

Vælg bill: HBYRD S. tilbage: _ Matr.nr.: 76 NRT 89__ ___ T: __ B: _____ L: _____

Fejlagt. slettet 2/4 1997

Endel. fråny 7/4 1997

Mtr. nr., ejerlav, sogn:
(i København kvarter)

Stempel: kr. øre

Akt: Skab I nr. 587
(udfyldes af dommerkontoret)

Gade og hus nr.:

Købers / Kreditors } bopæl:

Anmelder:

18.SEP 1974 *C03545

M.C.J.1974 nr. 1037

Fortegnelse
over
nogle i henhold til lovbekendtgørelse nr. 342 af 9-12-1964 i anledning af anlæg af en landevej (Ny Egensevej) eksproprierede arealer af Sønder-Tranders By og Sogn, Fleskum Herred, Nordjyllands Amt, og Nørre-Tranders under Ålborg Jorder.

Justitsministeriets genpartpapir. Til skøder skadesløsbreve, kvitteringer til udslettelse og andre påtegninger m. m. (vedr. fast ejendom).

Bestillings-formular C

Jensen & Kjeldskov A/S, København

Løbe nr.	Matr. nr.	Hidtidige ejer	Overdrages til
		Sønder-Tranders By	
2	19a	Svend Niss	Ålborg kommune
4	2a	Chr. Svendsen	- -
5	4a	Jens Chr. Christensen	- -
		Nørre-Tranders under	
6	11h	Andelsboligforeningen Himmerland	Nordjyllands amtskommune
7	9a	- -	- -
7	10a	- -	- -

Areal		Heraf vej		Fremtidigt matr. nr.	Anmærkning
ha	m²	ha	m²		
				Sønder-Tranders Sogn	
	4790			19k	
	2540			2k	
	6460			4f	
				Ålborg Jorder	
	490			111	
1	3065			9bd	
	7985			10l	
					Udfærdiget på grundlag af hertil indsendte dokumenter, der er udarbejdet af landinspektør Nellemann, Ålborg.
					Matrikeldirektoratet, den 29-8-1974.
					P. Arne Nielsen fm.

Ifølge Landbrugsministeriets skrivelse af 29/8 1974 står matr. nr. 19 a, Sdr. Tranders by og sogn, anført med areal 34o865 m^2, heraf vej 23 oo m^2.
Ejendommen, der er noteret som landbrug, ses ej særskilt vurderet.

Ifølge Landbrugsministeriets skrivelse af 29/8 1974 har ministeriet approberet udstykning af matr.nr. 19 k, Sdr. Tranders by og sogn, med areal 479o m^2.
Ejendommen, der ikke udgør et landbrug eller en del af et sådant, ses ej særskilt vurderet.

Ifølge Landbrugsministeriets skrivelse af 29/8 1974 har ministeriet approberet udstykning af matr.nr. 2 a, Sdr. Tranders by og sogn, med areal 267884 m^2.
Ejendommen, der i forening med matr.nr. 3 e, 4 d, smst. udgør en landbrugsejendom, ses ej særskilt vurderet.

Ifølge Landbrugsministeriets skrivelse af 29/8 1974 har ministeriet approberet udstykning af matr.nr. 2 k, Sdr. Trander by og sogn, med areal 254o m^2.
Ejendommen, der ikke udgør et landbrug eller en del af et sådant, ses ej særskilt vurderet.

Ifølge Landbrugsministeriets skrivelse af 29/8 1974 har ministeriet approberet udstykning af matr.nr. 4 a, Sdr. Tranders by og sogn, med areal 1o67651 m^2.
Ejendommen, der er noteret som landbrug, ses ej særskilt vurderet.

Ifølge Landbrugsministeriets skrivelse af 29/8 1974 har ministeriet approberet udstykning af matr.nr. 4 f, Sdr. Tranders by og sogn, med areal 646o m^2.
Ejendommen, der ikke udgør et landbrug eller en del af et sådant, ses ej særskilt vurderet.

Ifølge Landbrugsministeriets skrivelse af 29/8 1974 har ministeriet approberet udstykning af matr.nr. 11 h, Nr. Tranders, Aalborg jorder, med areal 16245o m^2.
Ejendommen, der ikke udgør et landbrug eller en del af et sådant, ses ej særskilt vurderet.

Ifølge Landbrugsministeriets skrivelse af 29/8 1974 har ministeriet approberet udstykning af matr.nr. 11 1, Nr. Tranders, under Aalborg jorder, med areal 490 m^2.
Ejendommen, der ikke udgør et landbrug eller en del afet sådant, ses ej særskilt vurderet.

Ifølge Landbrugsministeriets skrivelse af 29/8 1974 har ministeriet approberet udstykning af matr.nr. 9 a, Nr. Tranders, Aalborg jorder, med areal 197455 m^2.
Ejendommen, der i forening med matr.nr. 2 k, Romdrup by og sogn, udgør en landbrugsejendom, ses ej særskilt vurderet.

Ifølge Landbrugsministeriets skrivelse af 29/8 1974 har ministeriet approberet udstykning af matr.nr. 9 bd, Nr. Tranders, Aalborg jorder, med areal 13065 m^2.
Ejendommen, der ikke udgør et landbrug eller en del af et sådant, ses ej særskilt vurderet.

Ifølge Landbrugsministeriets skrivelse af 29/8 1974 har ministeriet approberet udstykning af matr.nr. 10 a, Nr. Tranders, Aalborg jorder, med areal 216170 m^2.
Ejendommen, der ikke udgør et landbrug eller en del af et sådant, ses ej særskilt vurderet.

Ifølge Landbrugsministeriets skrivelse af 29/8 1974 har ministeriet approberet udstykning af matr.nr. 10 1, Nr. Tranders, Aalborg jorder, med areal 7985 m^2.
Ejendommen, der ikke udgør et landbrug eller en del af et sådant, ses ej særskilt vurderet.

AALBORG SKATTEVÆSEN, den 12. september 1974
E.b.

EMIL ANDERSEN
Kontorchef

H. SØRGÅARD
Fuldmægtig

Indført i dagbogen for
Aalborg by- og herredsret
den 18. 09. 74

E. Mikkelsen

LYST som adkomst

Genpartens rigtighed bekræftes.
Aalborg by- og herredsret, d.