Maël Lemoine
BTS sio 1 / Groupe 1

B1 TP4 CSS

SOMMAIRE

Introduction

Exercice 1
Exercice 2
3
4.1
4.2
4.3
4.4
4.5

Conclusion

Introduction

Dans ce travail pratique nous allons découvrir et expérimenter les commandes CCS (Cascading Style Sheets). C' est un langage informatique utilisé sur Internet pour la mise en forme de fichiers et de pages HTML.

Exercice 1

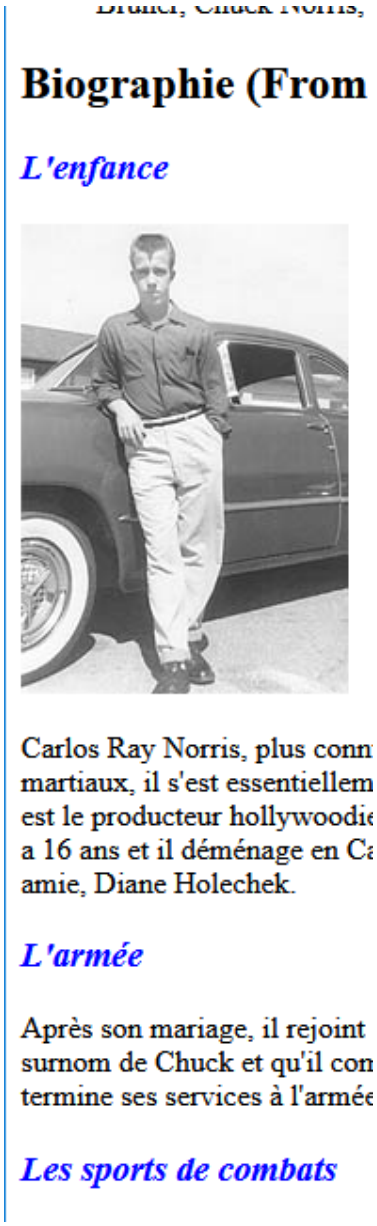

Dans cet exercice on a relié 2 fichiers : le premier qui est “index.HTML“ du TP précédent et “styles.CSS”. Ce sont 2 styles de langage.
Grâce à cela on a pu mettre tous les titres <b> en bleu et en italique, uniquement avec 2 lignes de code comme ci-dessous.

index.html | styles.css

css > styles.css > h3

```
h3 {
    font-style:italic;
    color: blue;
}
```

Exercice 2

L'enfance

Carlos Ray Norris, plus connu en tant que Chuck Norris, est un acteur américain né le 10 mars 1940 martiaux, il s'est essentiellement consacré au cinéma d'action. Natif de Ryan dans l'Oklahoma, Carlos est le producteur hollywoodien Aaron Norris. Ses parents sont de souche amérindienne (cherokee) et a 16 ans et il déménage en Californie avec sa mère et ses frères. C'est là qu'il finit ses études au lycée amie, Diane Holechek.

L'armée

Après son mariage, il rejoint l'US Air Force et est envoyé faire son service militaire à la base d'Osan.

Inspecteur | Console | Débogueur | Réseau | Éditeur de style | Performances | Mé

Rechercher dans le HTML | Filtrer les styles | :hov .cls

```
<!DOCTYPE html>
<html lang="fr">  défilable
  <head> ... </head>
  <body>
    <blockquote> ... </blockquote>
    <h2 id="un_indentifiant">
    Biographie (From Wikipedia)</h2>
    <h3>L'enfance</h3>
    <img src="img/chuck-jeune.jpg"
    alt="chuck-jeune">
    <p> ... </p>  débordement
```

```
élément {                                inline
}
h3 {                                     styles.css:1
  ☑ font-style: italic;
  ☐ color: red;
}
```

Flexb
Sélec
pour
Grille
Aucu
Mod

Grâce à la touche F12 on peut décocher ce que l'on a écrit en CSS et donc l'enlever de la page.

3.

La commande /* désactive ce qui suit

En la mettant ici, les titres (h3) ne sont plus en bleu ni en italique.

Comme ici encadré en rouge :

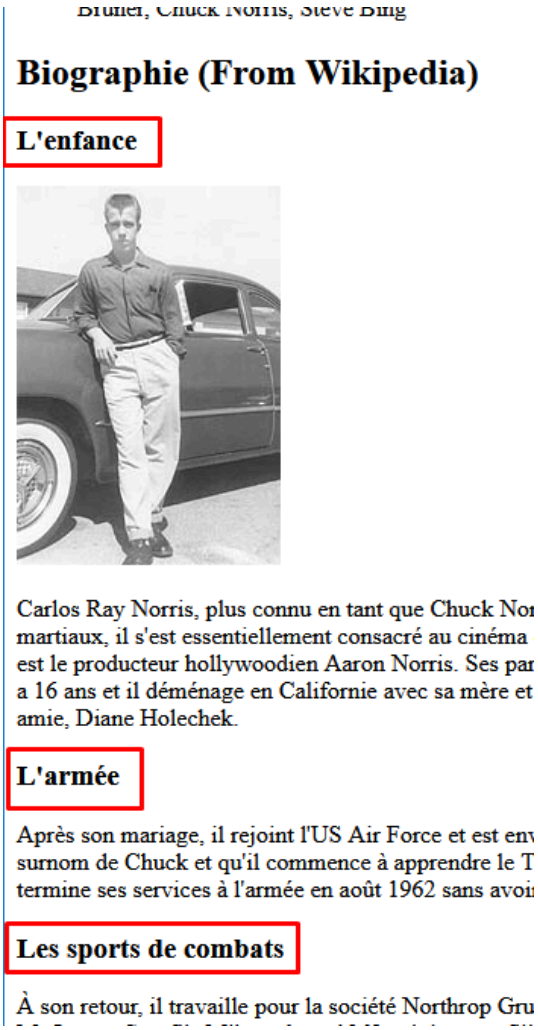

4.1

https://www.webfx.com/web-design/color-picker/pour/

Grâce à ce logiciel on peut trouver la référence de n'importe quelle couleur pour le code CSS.

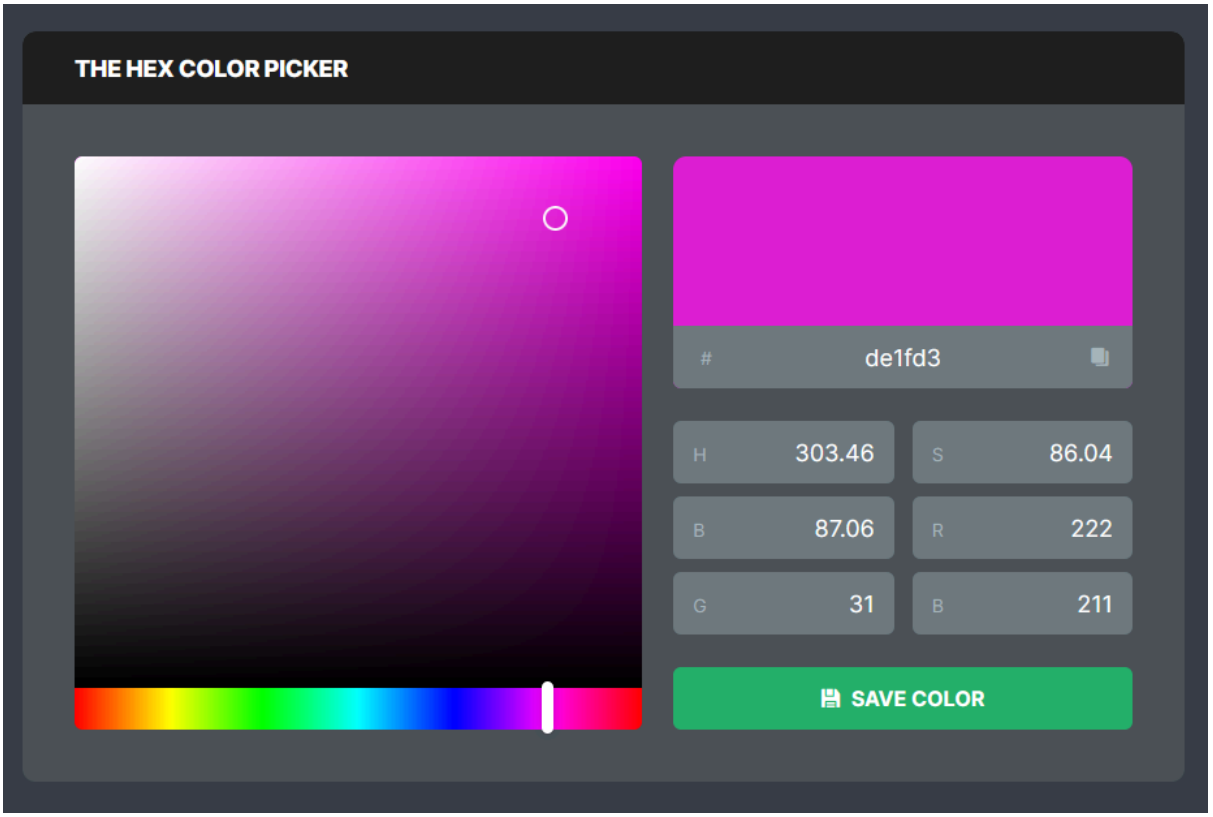

Le logiciel possède 16 millions de couleurs.

4.2

La commande ci-dessous permet d'agir sur une image img{ :

- la largeur grâce à "*width*" et
- la longueur grâce a "*heigth*" :

les 2 commandes sont suivies de la taille en pixels que l'on veut avoir.

```
img{
    width:50px;
    height:100px;
}
```

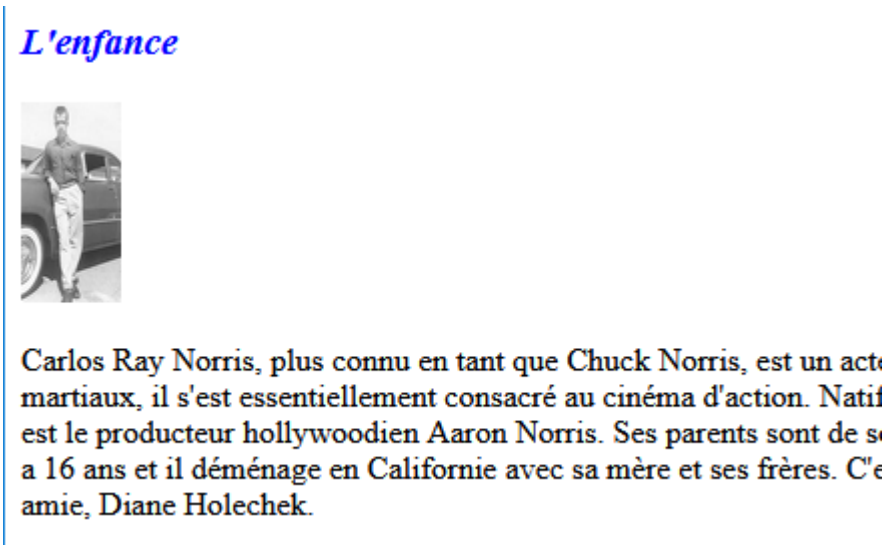

4.3

Je teste la commande *line-size* qui gère la taille de l'écriture

Ici on voit que les titres (h3) sont en 12px :

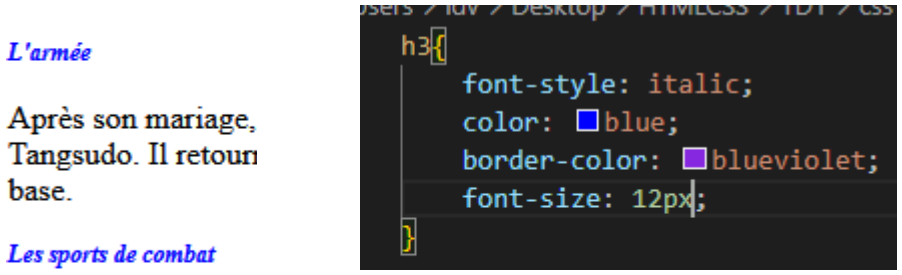

Je teste la commande *font-weight:bold*; qui permet de mettre le texte en gras.

Ici on voit que les titres (h3) passent en gras :

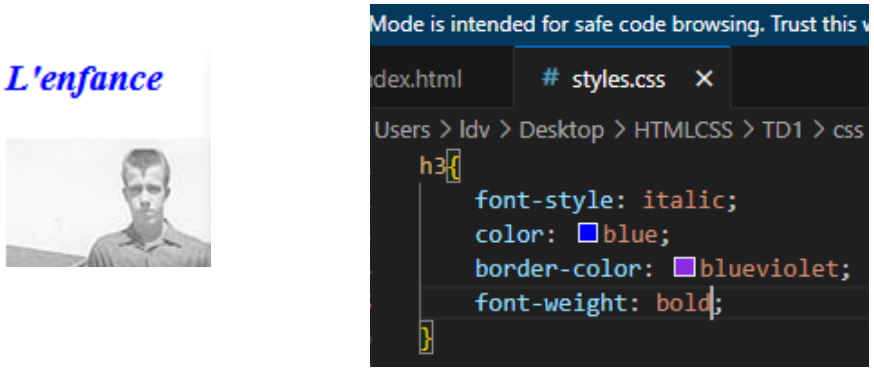

Ensuite, je teste la balise *font-family* qui permet de choisir un style de police, par exemple ici :

```
index.html    # styles.css ×
C: > Users > ldv > Desktop > HTMLCSS > TD1 > css > # styles.css > h3
1  h3{
2      font-style: italic;
3      color: blue;
4      border-color: blueviolet;
5      font-family: 'Gill Sans', 'Gill Sans MT', Calibri, 'Trebuchet MS', sans-serif;
6  }
```

4.4

Nous allons maintenant voir toutes les propriétés les plus utilisées pour l'affichage des paragraphe de texte qui sont :

- *text-align* : qui affecte l'alignement des lignes de texte
- *line-height* : qui affecte espacement des lignes de texte
- *text-indent* : qui affecte la première ligne du texte en la décalant horizontalement (alinéa)

Voici un exemple :

text-align : center

```
x.html    # styles.css ×
sers > ldv > Desktop > HTMLCSS > TD1 > css > # styles.css > h3
h3{
    font-style: italic;
    color: blue;
    border-color: blueviolet;
    text-align: center;
}
```

Permet de placer tous les titre (h3) au milieu de la page.

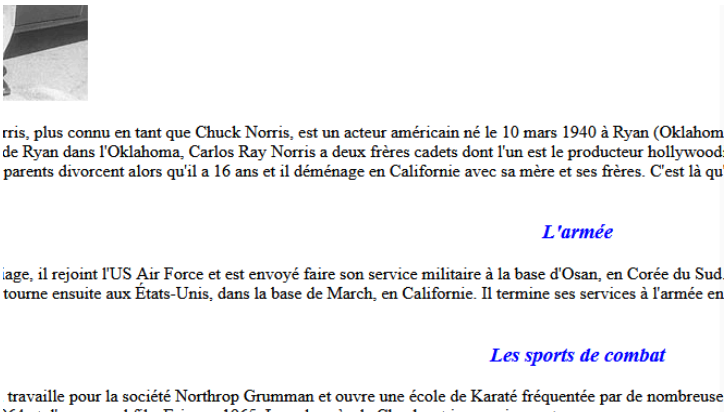

4.5

Ensuite je change la couleur du fond de la page avec la couleur : #838892

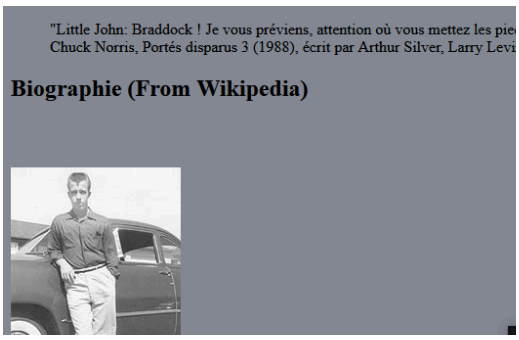

Le fond est maintenant gris.

Je teste le code créé :

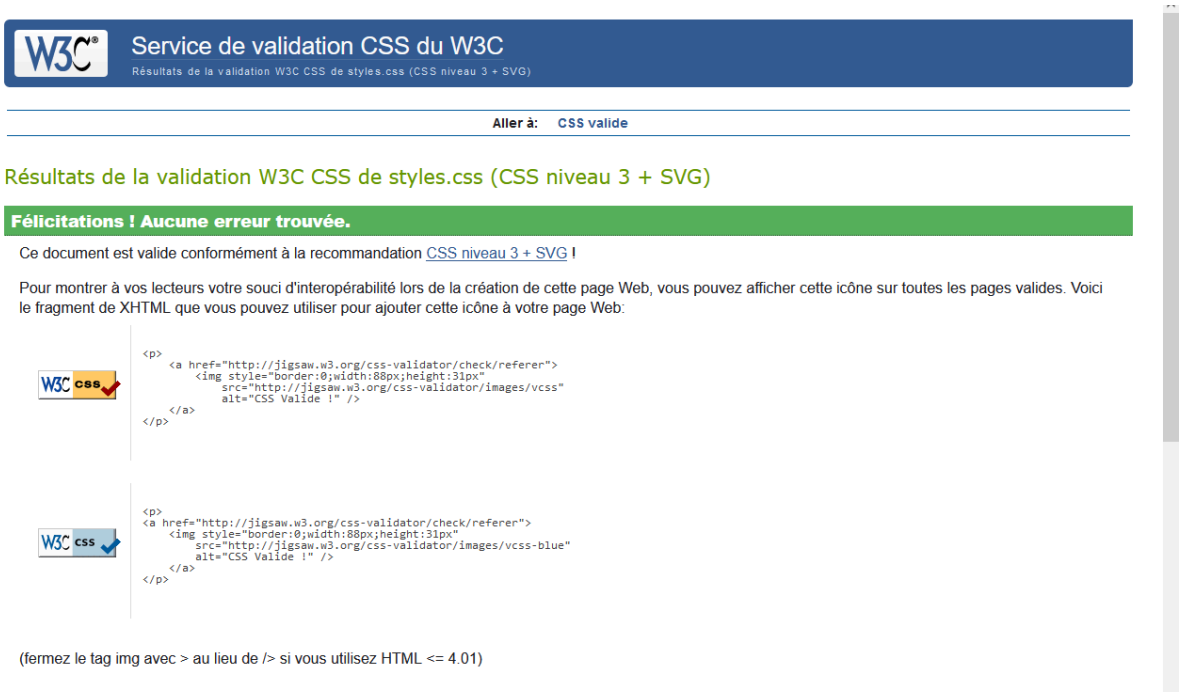

aucun problème dans le code tout est bon.

Conclusion :

Ce TP m'a permis d'acquérir beaucoup de connaissances. J'ai pu tester énormément de commandes CSS qui permettent de mettre en page de façon plus simplifié notre document HTML. Ce TP m'a beaucoup plu.