SMART MANAGER

Algoritmus

Készítette:
Magyar Márk József,
Nagy Huba Kende

Tartalomjegyzék

1. Regisztráció algoritmusa 3
1.1 Cél 3
1.2 Folyamatábra 3
2. Bejelentkezési algoritmus 4
2.1 Cél 4
2.2 Folyamatábra 4
3. Diák algoritmus 5
3.1 Cél 5
3.2 Folyamatábra 5
4. Tanár algoritmus 6
4.1 Cél 6
4.2 Folyamatábra 6

1. Regisztráció algoritmusa

1.1 Cél

Az új felhasználók regisztrációs adatai rögzítésre kerülnek, ideértve többek között a felhasználónevet, jelszót, e-mail címet, teljes nevet és a szerepkört, ha már létezik a felhasználónak fiókja akkor tovább viszi a bejelentkezés részre illetve értesítést kap arról, hogy már létezik fiók a megadott e-mail címen.

1.2 Folyamatábra

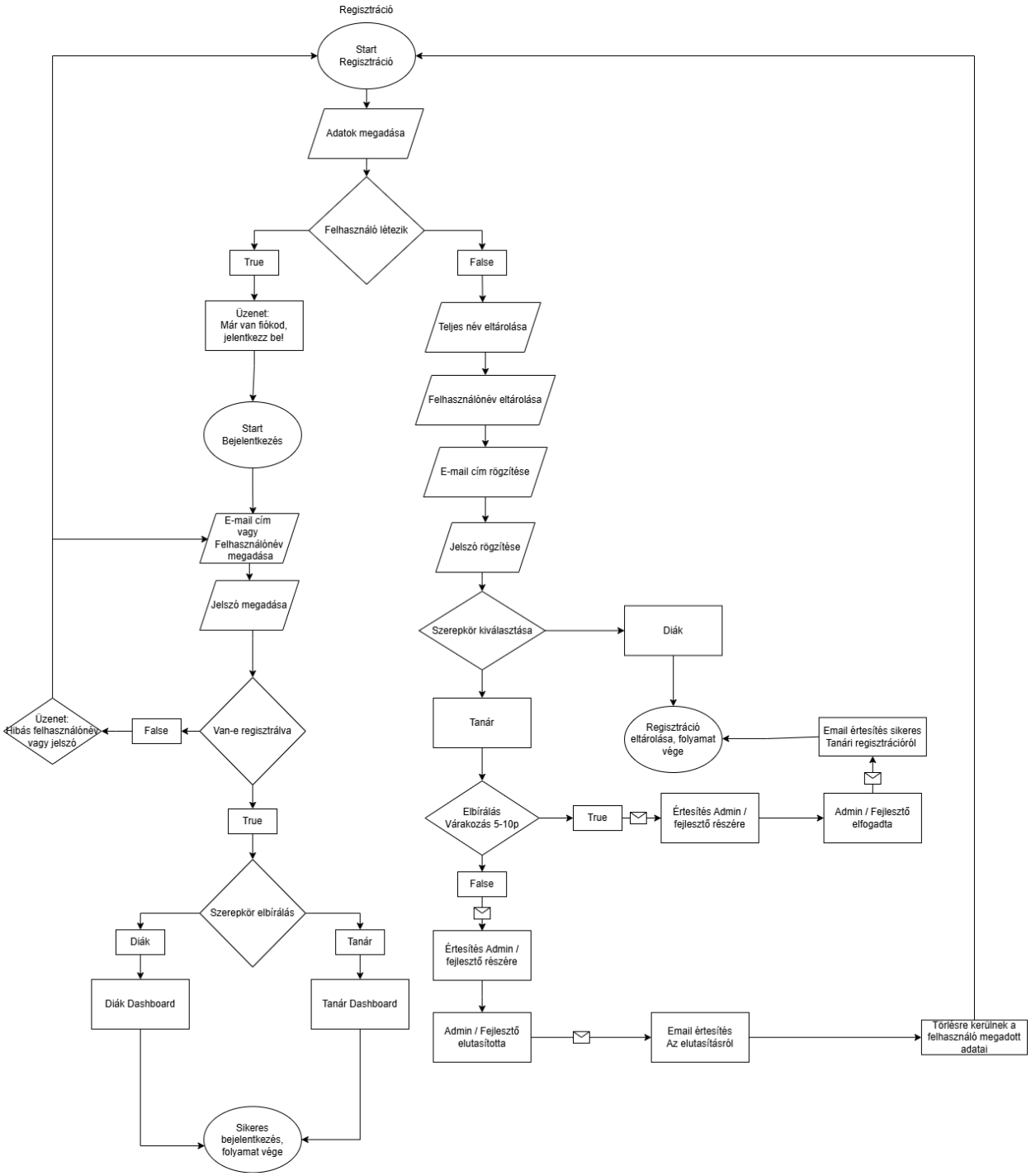

2. Bejelentkezési algoritmus

2.1 Cél

Felhasználók azonosítása és szerepkörüknek elbírálása.

2.2 Folyamatábra

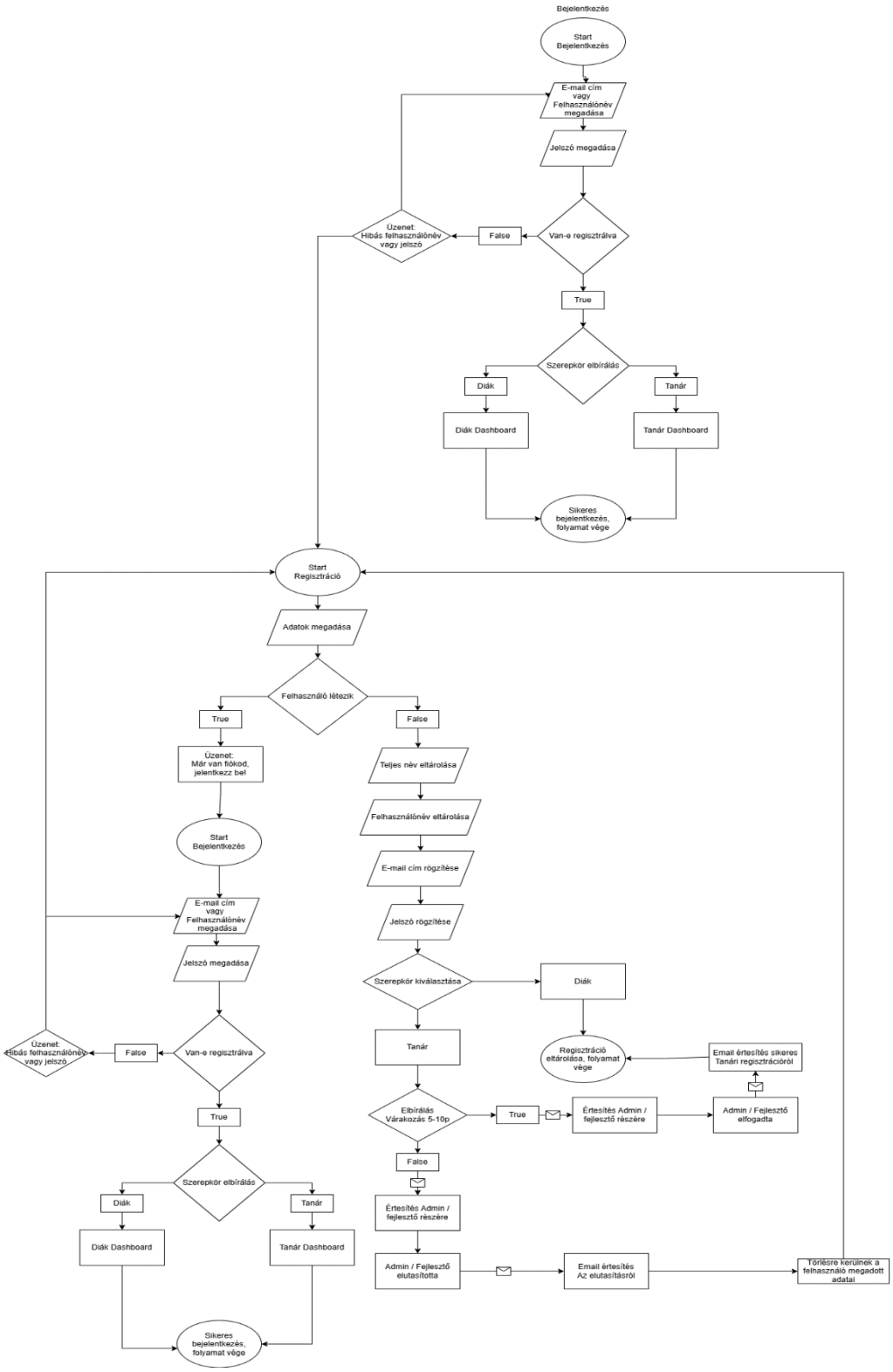

3. Diák algoritmus

3.1 Cél

A diákok számára egy központi felület biztosítása a feladatok nyomon követésére, projektek kezelésére, csapatmunkára és belső kommunikációra.

3.2 Folyamatábra

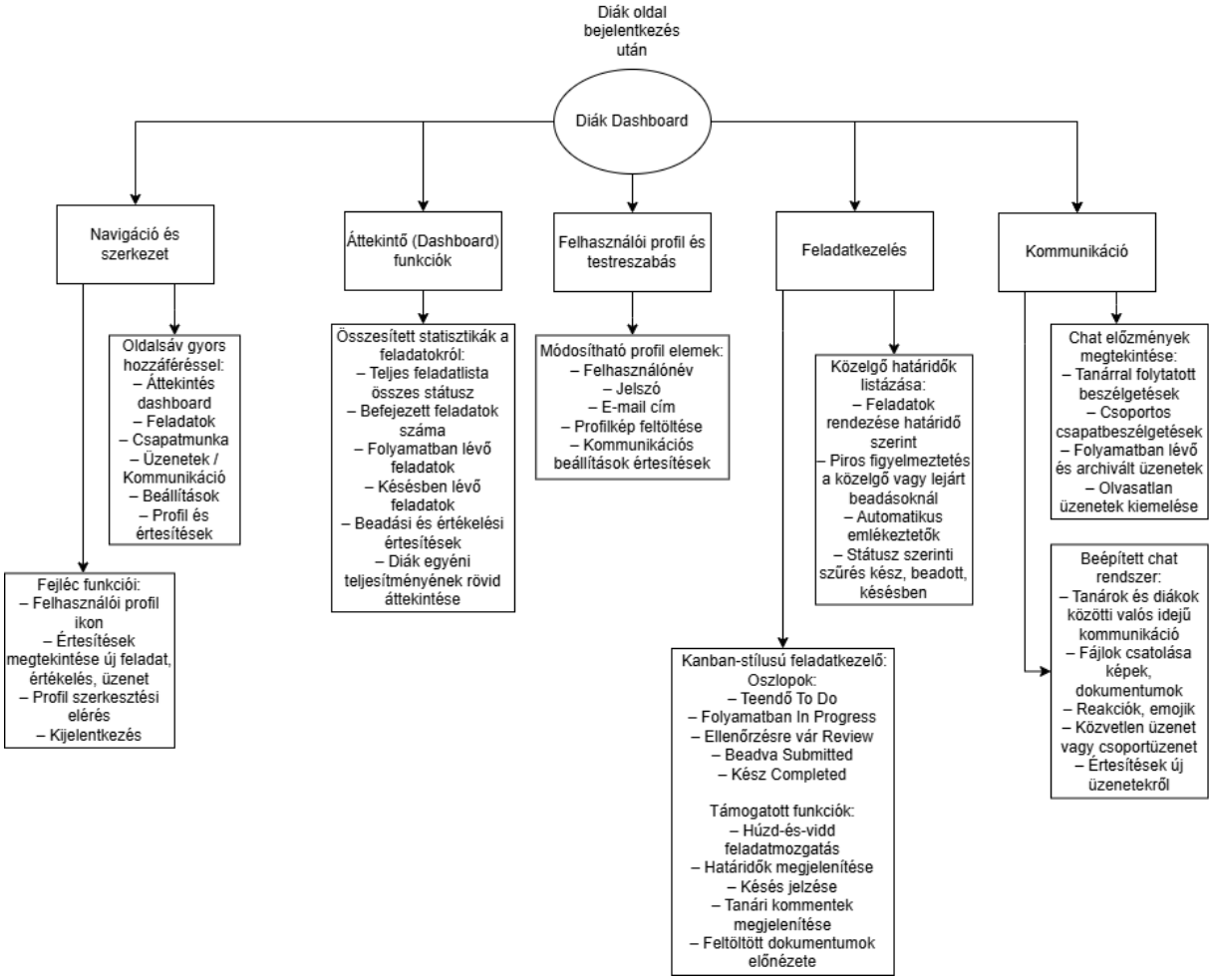

4. Tanár algoritmus

4.1 Cél

A tanári dashboard célja a feladatok kiadásának, értékelésének és az osztály teljesítményének átfogó nyomon követése egy központi felületen.
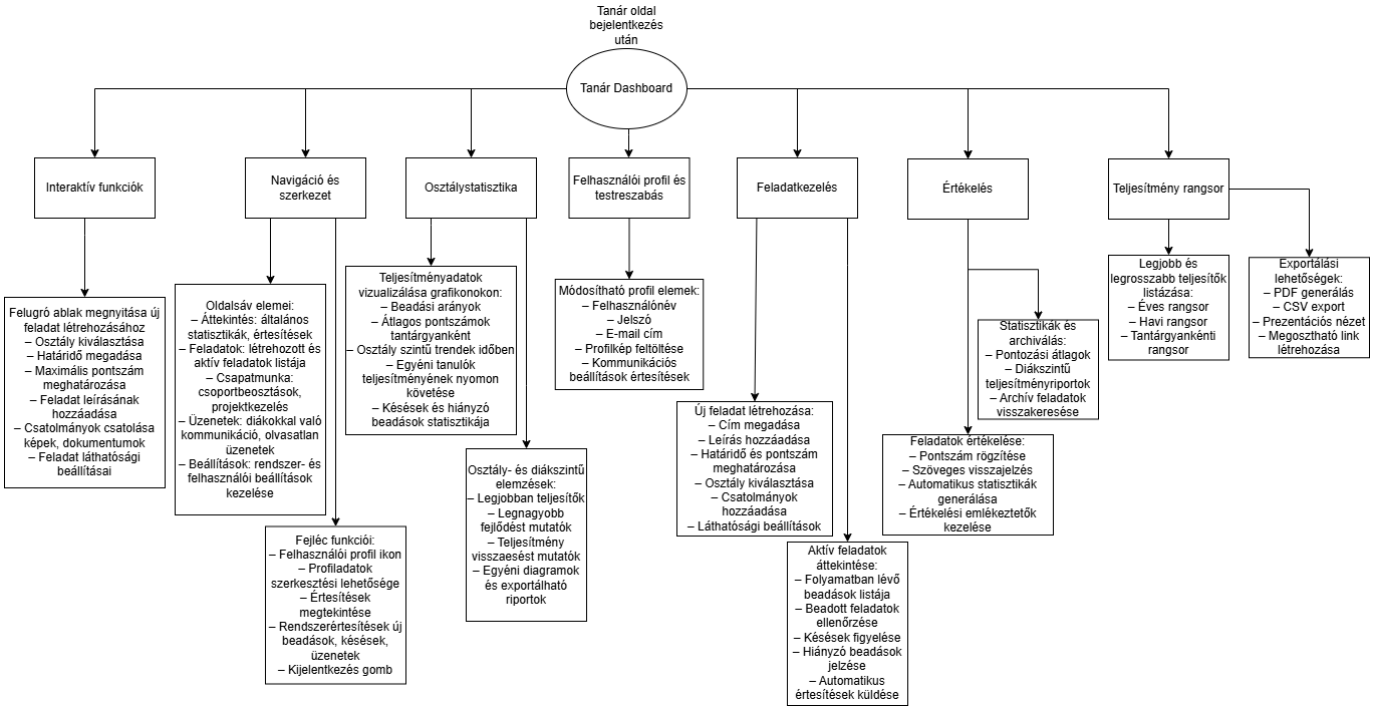
4.2 Folyamatábra