جمعية واعد للأسرى والمحررين

Waed Captive & Liberators Society

كي لا ننسى

أسرى أمضوا أكثر من 35 عاماً داخل السجون

الأسير البطل
نائل صالح عبد الله برغوثي
معتقل منذ 43 عاماً

الأسير البطل
كريم يونس
معتقل منذ عام 1983

الأسير البطل
ماهر عبد اللطيف يونس
معتقل منذ عام 1983

الأسير البطل
محمد أحمد الطوس
معتقل منذ عام 1985

الأسير البطل
إبراهيم نايف أبو مخ
معتقل منذ عام 1986

الأسير البطل
وليد نمر دقة
معتقل منذ عام 1986

الأسير البطل
إبراهيم عبد الرازق بيادسة
معتقل منذ عام 1986

الأسير البطل
أحمد علي أبو جابر
معتقل منذ عام 1986

الأسير البطل
سمير إبراهيم أبو نعمة
معتقل منذ عام 1986

الاعتصام الأسبوعي لأهالي الأسرى

01 يناير
JANUARY
2023

السبت	الأحد	الإثنين	الثلاثاء	الأربعاء	الخميس	الجمعة
	1	2	3	4	5	6
7	8	9	10	11	12	13
14	15	16	17	18	19	20
21	22	23	24	25	26	27
28	29	30	31			

حدث في مثل هذا الشهر

1 يناير 1970 افتتاح سجن عسقلان المركزي

الاعتصام الأسبوعي لأهالي الأسرى

شاركت الجمعية في الاعتصام الأسبوعي لأهالي الأسرى الفلسطينيين أمام مقر الصليب الأحمر بمدينة غزة ،والذي ينظم كل يوم اثنين من كل أسبوع.

زيـارات أهالـي الأسـرى

02 فبراير
FEBRUARY
2023

السبت	الأحد	الإثنين	الثلاثاء	الأربعاء	الخميس	الجمعة
				1	2	3
4	5	6	7	8	9	10
11	12	13	14	15	16	17
18	19	20	21	22	23	24
25	26	27	28			

حدث في مثل هذا الشهر

9 فبراير 1992 إضراب أم المعارك، حيث شارك فيه 12 ألف أسير فلسطيني بهدف تحسين الحياة داخل السجون

زيـارات أهالـي الأسـرى

يقوم طاقم الجمعية بزيارة أهالي أسرى قطاع غزة على اختلاف تنظيماتهم وانتماءاتهم السياسية ،لمؤازرتهم وتعزيز صمودهم وذلك بشكل دوري .

الفعاليات والأنشطة الجماهيرية

03 مارس
MARCH
2023

السبت	الأحد	الإثنين	الثلاثاء	الأربعاء	الخميس	الجمعة
				1	2	3
4	5	6	7	8	9	10
11	12	13	14	15	16	17
18	19	20	21	22	23	24
25	26	27	28	29	30	31

حدث في مثل هذا الشهر

25 مارس 1987 إضراب سجن الجنيد بمشاركة 300 أسير واستمر 20 يوماً احتجاجاً على سحب انجازات الأسرى

الفعاليات والأنشطة الجماهيرية

حيث نظمت الجمعية العديد من الفعاليات التضامنية والأنشطة الجماهيرية خلال عام 2022

04 ابريل
APRIL
2023

السبت	الأحد	الإثنين	الثلاثاء	الأربعاء	الخميس	الجمعة
1	2	3	4	5	6	7
8	9	10	11	12	13	14
15	16	17	18	19	20	21
22	23	24	25	26	27	28
29	30					

حدث في مثل هذا الشهر

4 ابريل 1978 اعتقال أقدم أسير في العالم (نائل البرغوثي).
17 ابريل يوم الأسير الفلسطيني.

الفعاليات والأنشطة الجماهيرية

في إطار مواكبة الأحداث والمستجدات داخل السجون، نظمت الجمعية العديد من الفعاليات التضامنية والأنشطة الجماهرية خلال عام 2022 من ضمنها أنشطة دولية وخارجية في دولة ماليزيا

زيارة مؤسسات مجتمعية

05 مايو
MAY
2023

السبت	الأحد	الإثنين	الثلاثاء	الأربعاء	الخميس	الجمعة
		1	2	3	4	5
6	7	8	9	10	11	12
13	14	15	16	17	18	19
20	21	22	23	24	25	26
27	28	29	30	31		

حدث في مثل هذا الشهر

20 مايو 1985 صفقة تبادل الجليل، حيث تم تحرير 1135 أسير.
20 مايو 1980 افتتاح سجن نفحة الصحراوي.

زيارة مؤسسات مجتمعية

في إطار توطيد العلاقات مع مؤسسات المجتمع المدني، تقوم جمعية واعد للأسرى بزيارة مختلف المؤسسات المجتمعية بهدف تعزيز حضور قضية الأسرى.

استقبال وتهنئة أسرى محررين

06 يونيو
JUNE
2023

السبت	الأحد	الإثنين	الثلاثاء	الأربعاء	الخميس	الجمعة
					1	2
3	4	5	6	7	8	9
10	11	12	13	14	15	16
17	18	19	20	21	22	23
24	25	26	27	28	29	30

حدث في مثل هذا الشهر

17 يونيو 2007 اصدار الأسرى وثيقة الوفاق الوطني

25 يونيو 2006 عملية الوهم المتبدد حيث تم أسر الجندي (جلعاد شاليط)

استقبال وتهنئة أسرى محررين

شارك طاقم الجمعية في استقبال كافة الأسرى الذين تم الإفراج عنهم من سجون الاحتلال خلال عام 2022 .

محاضرات وندوات تثقيفية

07 يوليو
JULY
2023

السبت	الأحد	الإثنين	الثلاثاء	الأربعاء	الخميس	الجمعة
1	2	3	4	5	6	7
8	9	10	11	12	13	14
15	16	17	18	19	20	21
22	23	24	25	26	27	28
29	30	31				

حدث في مثل هذا الشهر

11 يوليو 1984 افتتاح سجن جنيد الصهيوني

محاضرات وندوات تثقيفية

حيث قام طاقم الجمعية بإلقاء العديد من المحاضرات والندوات التثقيفية بقضية الأسرى فـي المـدارس والجامعات والمساجد .

زيارة وتكريم أبناء الأسرى في المدارس

08 أغسطس
AUGUST
2023

السبت	الأحد	الإثنين	الثلاثاء	الأربعاء	الخميس	الجمعة
			1	2	3	4
5	6	7	8	9	10	11
12	●	14	15	16	17	18
19	20	21	22	23	24	25
26	27	28	29	30	31	

حدث في مثل هذا الشهر

13 اغسطس 2012 نجاح أول عملية ولادة عبر النطف المهربة للأسير عماد الزين.

زيارة وتكريم أبناء الأسرى في المدارس

حيث تقوم الجمعية وبشكل دوري متابعة وزيارة أبناء الأسرى في مدارسـهم وتكريمهم أمام زملائهم الطلبة في الطابور المدرسي.

تنظيم رحلات ترفيهية لأبناء وزوجات الأسرى

09 سبتمبر
SEPTEMBER
2023

السبت	الأحد	الإثنين	الثلاثاء	الأربعاء	الخميس	الجمعة
						1
2	3	4	5	6	7	8
9	10	11	12	13	14	15
16	17	18	19	20	21	22
23	24	25	26	27	28	29
30						

حدث في مثل هذا الشهر

30 سبتمبر 1997 الافراج عن مؤسس حماس الشيخ أحمد ياسين بعد اعتقال 8 سنوات.

تنظيم رحلات ترفيهية لأبناء وزوجات الأسرى

حيث نظمت واعد العديد من الرحلات الترفيهية لأبناء وزوجات الأسرى في كافة محافظات القطاع.

مشروع كسوة العيد لأبناء الأسرى

10 أكتوبر
OCTOBER
2023

السبت	الأحد	الإثنين	الثلاثاء	الأربعاء	الخميس	الجمعة
	1	2	3	4	5	6
7	8	9	10	11	12	13
14	15	16	17	18	19	20
21	22	23	24	25	26	27
28	29	30	31			

حدث في مثل هذا الشهر

18 أكتوبر 2011 صفقة وفاء الأحرار

مشروع كسوة العيد لأبناء الأسرى

حيث قامت الجمعية بتنفيذ مشروع كسوة العيد لأطفال الأسرى على مستوى محافظات القطاع .

مشروع الافطار الجماعي لأهالي الأسرى

11 نوفمبر
NOVEMBER
2023

السبت	الأحد	الإثنين	الثلاثاء	الأربعاء	الخميس	الجمعة
				1	2	3
4	5	6	7	8	9	10
11	12	13	14	15	16	17
18	19	20	21	22	23	24
25	26	27	28	29	30	

حدث في مثل هذا الشهر

30 نوفمبر 2003 صدور أعلى حكم بحق الأسير عبد الله البرغوثي 67 مؤبد.

مشروع الافطار الجماعي لأهالي الأسرى

حيث قامت الجمعية بتنظيم الإفطار الجماعي في شهر رمضان المبارك لكافة أهالي الأسرى في محافظات القطاع.

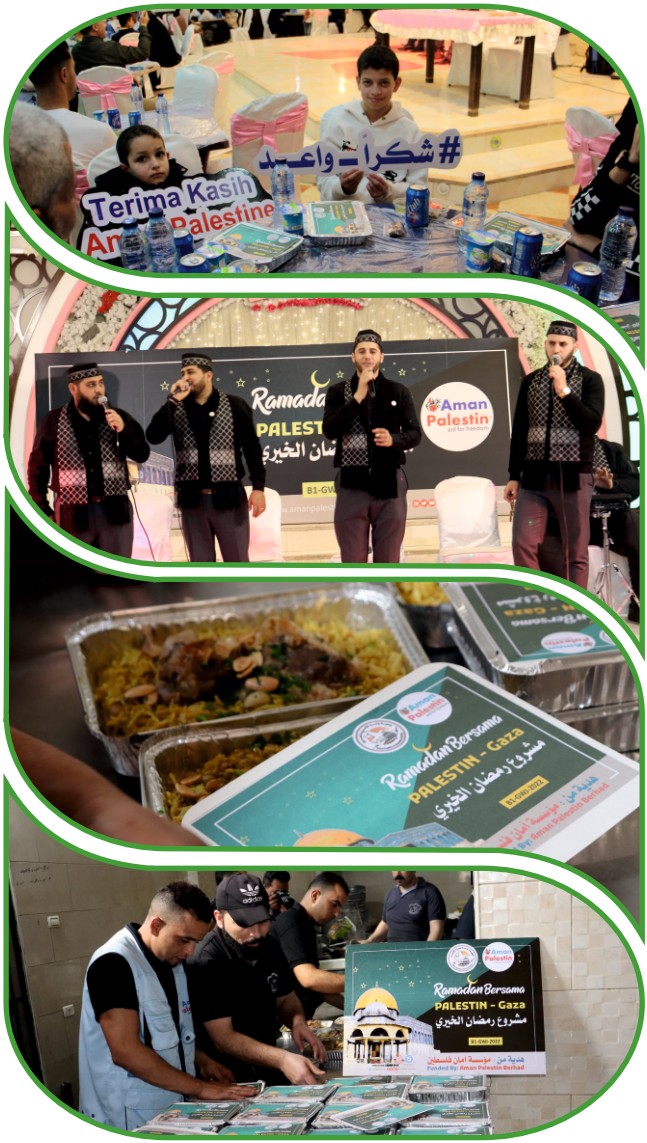

12 ديسمبر
DECEMBER
2023

السبت	الأحد	الإثنين	الثلاثاء	الأربعاء	الخميس	الجمعة
						1
2	3	4	5	6	7	8
9	10	11	12	13	14	15
16	17	18	19	20	21	22
23	24	25	26	27	28	29
30	31					

حدث في مثل هذا الشهر

18 ديسمبر 2011 صفقة وفاء الأحرار - المرحلة الثانية - الإفراج عن 550 أسير.

توزيع الأنشطة والفعاليات خلال عام 2022

م	النشـــاط	العدد
1	تنظيم فعاليات تضامنية	175
2	المشاركة في الاعتصام الاسبوعي	48
3	زيارة واستقبال مؤسسات	138
4	زيارة أهالي الأسرى	168
5	استقبال أسرى محررين	36
6	زيارة أبناء الأسرى في المدارس	74
7	فعاليات خارجية في دولة ماليزيا	6
8	مشروع افطار جماعي لأهالي الأسرى	2
9	مشروع كسوة العيد لأبناء الأسرى	216
10	الرحل الترفيهية لأبناء وزوجات الأسرى	2
11	تصريحات ومقابلات صحفية	335
	الإجمالي	1200

احصائيات الأسرى داخل السجون

4800 أسيراً داخل السجون

19 أسيراً أمضى أكثر من 30 عاماً

34 أسيرة داخل السجون

150 أسيـر طفـل

835 معتقـل إداري

551 أسير محكوم مؤبد مدى الحياة

600 أسيـر مريـض

232 شهداء الحركة الأسيرة

*حتى منتصف ديسمبر 2022

فالارقام في حراك مستمر نتوه أن الإحصاءات الواردة حتى منتصف ديسمبر من العام 2022 وهي غير ثابتة لارتباطها بظروف السجون والمعتقلات.

جمعية واعد للأسرى والمحررين
Waed Captive & Liberators Society

غزة - ش الصناعة - شرق متنزه برشلونة
+970 59 9 717 878
www.waed.ps