The Ultimate HOW-TO

For Jobzella's 3rd CAREER FAIR

النسخة العربية

Jobzella&PDF
Third Career Fair
22-DEC 2018@The Greek Campus
Strategic Partner
PDF
جمعية التطوير والتنمية
PROFESSIONAL DEVELOPMENT FOUNDATION

إذا كنت في سنوات تخرجك الأخيرة، أو تذكر هذه الفترة من حياتك فلابد وأنك صادفت مصطلح "معرض توظيف"، في البداية قد تستغرب هذا المسمى وتحتار فيه قليلاً وهذا أمر طبيعي جداً وشائع بين أولئك الذين يخطون خطواتهم الأولى في حياتهم المهنية.
جدير بالذكر أننا أطلقنا في يوليو ٢٠١٨ دليل From Zero To Hero للباحثين عن عمل لمساعدتهم في الحصول على وظيفة أحلامهم.

ما زال بإمكانك تحميل نسختك الآن.

ماذا نعني بـ الملتقى المهني؟

ببساطة الملتقيات المهنية هي عبارة عن تجمع للباحثين عن عمل والمهنيين وقد يعتقد البعض أن الغرض من الملتقى المهني الوحيد هو التوظيف وهذا خطأ فادح. حيث تمتلئ الملتقيات المهنية بوفرة من الأنشطة المهنية والتوظيفية سواء كان ذلك تدريب أو ورش عمل أو متحدثين أو شبكة علاقات كبيرة من الناس.

إن التقرب من أصحاب العمل المحتملين أمر ضروري للغاية عندما يتعلق الأمر بالإقبال على وظيفة جديدة. وهذا هو السبب الرئيسي من وراء إقامة الملتقيات المهنية، حيث تحصل على فرصة للاختلاط بالمهنيين الآخرين في مجال عملك وفي مجالات أخرى مختلفة ، وأصحاب العمل المحتملين والعديد من الشخصيات المؤثرة. فكر في مدى إمكانية لقائك بالمسئولين عن التوظيف خارج إطار الملتقيات المهنية ، قد يستغرق هذا الأمر أسابيع من التخطيط والسفر والكثير من العمل الشاق ولكن وراء كل تعب دائماً نجاح، نعي ذلك جيداً.
ولكن الملتقيات المهنية تقدم لك كل ذلك في مكان واحد. لقد قمنا بحل مشكلتك، ووفرنا لك الفرصة السانحة لتفعل ذلك بسهولة ، والباقي متروك لك!

عادة ، تتم إقامة الملتقيات المهنية أو معارض التوظيف في مكان مفتوح أو قاعات كبيرة، حيث تتجمع كل شركات التوظيف فى مكان واحد ويقوم الباحثون عن العمل بالتنقل بينهم لاختيار أنسب فرص العمل. توفر معارض التوظيف فائدة لجميع الحاضرين حيث الشركات تعمل على جذب أنسب الفئات والكفاءات، والباحثين عن عمل يبحثون عن أنسب فرص التوظيف.

ماهو الفرق بين الملتقى المهني ومعرض التوظيف؟

كثيرا ما نسمع عن مصطلح "الوظيفة" و "المهنة" الذي يتم استخدامه بالتبادل. والذى سوف تفاجئ بعض الشئ من كونهما شيئين مختلفين. إذن ما هو الفرق بين ملتقى التوظيف والملتقى المهني؟

تدور الملتقيات المهنية حول كل ما يتعلق بمهنتك، وظائفك، وحياتك المهنية. عادةً ما توفر الملتقيات المهنية فرصًا كبيرة للتواصل ، والدورات تدريبية ، وورش عمل ، والجلسات الاستشارية وأشياء أخرى كثيرة. لا يوجد احتمالية لعدم وجود وظيفة في ملتقى مهني، على الرغم من ذلك توفر لك هذه الملتقيات فرصة رائعة لك أن تصنع لنفسك اسمًا وتلتقي بأشخاص جدد.

معرض التوظيف هو فقط ما يبدو عليه الهدف منه البحث والتقديم عن الوظائف فقط، حيث يأتي الباحثين عن عمل لاختيار أفضل فرصة بالنسبة لهم. من الشائع أن لديك فرصة أكبر للعثور على وظيفة في ملتقى التوظيف أكثر مما لديك في الملتقى المهني، لكن هذا غير صحيح حيث أن جوبزيلا عملت بجد على الجمع بين أفضل الأشياء فى كلاً منهما ويمكنكم مراجعة قصص نجاحنا في ملتقياتنا المهنية السابقة من خلال جوبزيلا تي في.

ما الذي ينتظرك بالملتقيات المهنية؟

تزدهر الملتقيات المهنية بالأنشطة التي يمكنك القيام بها والمشاركة فيها، وايضاً العديد من المهنيين للتواصل معهم. هناك العديد من الأشياء التي يمكن للمشارك أن يفعلها في الملتقى المهني. نحن لا نتحدث فقط عن العثور على وظيفة جديدة.
لذلك سوف نوضح لك فى النقاط التالية لماذا يجب عليك حضور أى ملتقى مهني متوفر.

بناء العلاقات المهنية

العلاقات هي استثمار طويل الأجل، استثمر في العلاقات التي ستفيدك في المستقبل، حيث أنها تمنحك خيوط سواء كانت عملاء أو وظائف أو فرص لمشروع جديد. لا تقلل من التشبيك وبناء العلاقات التى سوف توفر لك العديد من الخبرات والفرص المستقبلية.

ورش عمل

بالنسبة لأولئك الذين يبحثون عن التطوير المهني، فإن الملتقيات المهنية هي المكان الأمثل لك. تشمل معظم الملتقيات ورش عمل لتعطيك فرص تعلم مذهلة في العديد من المجالات، حيث أن حضور ورش العمل يمنحك البصيرة والمعرفة التي تحتاجها لتطوير حياتك المهنية بالطريقة الصحيحة.

جلسات إرشادية

بالنسبة للخريجين الجدد وأولئك الذين يخطون خطواتهم الأولى في حياتهم المهنية، تقدم هذه الملتقيات عادة جلسات تقديم المشورة المهنية وهي مساعدة كبيرة لأولئك الذين ليسوا لديهم معرفة عن سوق العمل. ابدأ حياتك المهنية بالطريقة الصحيحة من خلال الاستماع إلى ما يقوله الخبراء.

خطابات ملهمة

الحصول على جرعة قوية من النصائح عند الاستماع إلى الأشخاص المؤثرين سوف يفيدك بنسبة كبيرة عند الدخول فى سوق العمل، في الملتقيات المهنية ستجد على الأرجح جولة من الخطب التى سوف يلقيها بعض الأشخاص الأكثر أهمية في صناعاتهم. استمع إلى قصصهم جيداً، من المرجح أن تسمع شيئًا من شأنه أن يتردد صداه معك طوال مسيرتك المهنية بالكامل.

بعض النصائح لتحقيق أقصى استفادة من الملتقى المهني

إن حضور الملتقى المهني لتحقيق أقصى استفادة منه يحتم عليك القيام بأكثر من شئ، حيث يتطلب منك الاستعداد والاجتهاد كل الجهد للحصول على مايفيدك فى هذا اليوم. لذلك إليك بعض الأشياء التي يمكنك القيام بها للتأكد من أنك سوف تستفيد من اى ملتقى قبل حضوره.

١- التسجيل في الملتقى

عادة ما توفر الملتقيات المهنية للحاضرين فرصة التسجيل المسبق قبل الحضور. هذا يوفر عليك الوقت والجهد لأن التسجيل الحي في الملتقى عادة ما يكون مضيعة للوقت، نظراً للانتظار وقتاً طويلاً في الطوابير من أجل التسجيل.
جوبزيلا سهلت عليك الأمور وقد أتاحت فرصة التسجيل في ملتقى جوبزيلا المهني الثالث الخاص بها من خلال موقعها.

٢- معرفة الشركات المشاركة فى الحدث

عادة ما يتم الإعلان عن الشركات التي تنضم إلى معرض التوظيف قبل أسابيع من البدء الفعلي.لذلك قم ببحثك وتعرف على الشركات واحتياجاتها ووظائفها الشاغرة، حيث أن بهذه الطريقة أنت سوف تعرف الأماكن التي سوف تقصدها بالضبط في هذا الحدث.

٣- جهز نفسك لإجراء مقابلة فى أى وقت

في كثير من الأحيان ، يجد أصحاب العمل مرشحاً يمكن أن يتناسب مع الوظيفة الشاغرة لديهم، حيث توفر بعض الملتقيات المهنية أماكن للمقابلة، حيث يمكن للباحثين عن عمل إجراء مقابلة على الفور لذلك يجب أن تكون مستعدًا في حال دعوتك لإجراء مقابلة فورية.
حاول بقدر الإمكان ان تكون مميزاً من بين هؤلاء الذين يتقدمون للحصول على وظيفة، فأنت موجود هناك لمسيرتك المهنية لذلك حارب لكى تحصل على فرصة مناسبة لك.

٤- حدد هدفك ومجالك الذي تبحث عنه

حيث أنك موجود هنا فى هذا الحدث الكبير لكى تنال فرصتك التى تبحث عنها منذ وقت طويل لذلك كن محدداً منذ البداية. تعرّف على مسارك وحدد موقع الشركات التي تهتم بها فعليًا، حيث عادةً ما تكون هناك شركات لا تهمك.
من أجل توفير وقتك وجهدك ، قم بعمل خطة لتسهل عليك عملية التجول فى الملتقى المهنى لكى تحصل على وظيفتك باسرع طريقة وبأقل مجهود.

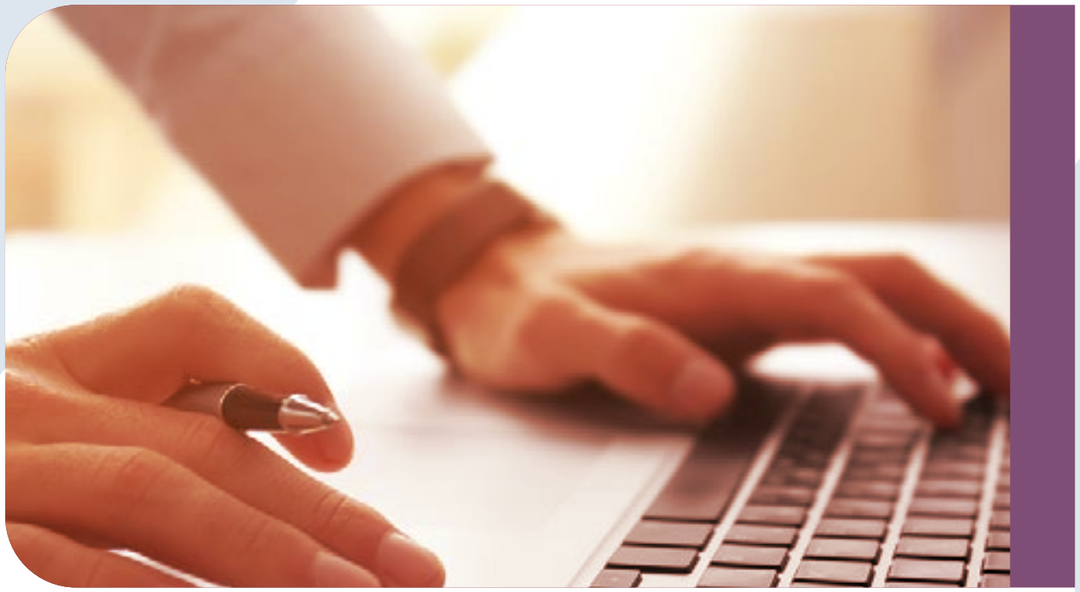

٥- اترك انطباعاً جيداً

عند الحديث مع شركات التوظيف في الملتقيات المهنية يجب أن تعلم أن لديك وقت محدود للغاية لترك انطباعك.لذلك قم بالتعبير عن نفسك في أقل وقت ممكن وحدد هدفك جيداً لكى تترك الانطباع الخاص بك.

٦- اخلق علاقات مهنية مع الجميع

إذا كنت لا تؤمن بقوة العلاقات؟ فكر مرة أخرى، حيث أن اجتماعك مع أشخاص من مختلف نواحى الحياة أمر ضروري في بناء حياتك المهنية.قم بالحصول على أفكار من المحترفين العاملين في مختلف الصناعات واختلط مع مجموعة متنوعة من الأشخاص الذين تلتقي بهم في الملتقى التوظيفى.

Jobzella&PDF
Third Career Fair
22-DEC 2018@The Greek Campus
Strategic Partner
PDF

٧- اختار ملابسك

يجب أن تعلم أنك لست ذاهب فى جولة ترفيهية مع أصدقائك، لأن غالبًا ما تكون الملتقيات المهنية كبيئات عارضة، وهذا لا يمكن أن يكون أبعد من الحقيقة.حيث أن الملابس التى ترتديها هي التي تعبر عنك. هل ترتدي ملابس مهنية جاهزة لبدء عمل جديد؟ أو أنك ترتدي ملابسك الخاصه بك العادية ؟ تؤثر الانطباعات التي تتركها بشكل كبير على أصحاب العمل، تجعلك الشخص المناسب لشغل وظيفة شاغرة.

٨- أحضر نسخًا إضافية من سيرتك الذاتية

إذا كنت مهتم بالتقديم فى ٥ شركات مختلفة، قم بإحضار ١٠ سير ذاتية . حيث أحيانًا سيطلب منك ممثل الشركة أكثر من سيرة واحدة. في بعض الأحيان تجد فرصًا لم تكن مثيرة للاهتمام في بادئ الأمر ، وفي بعض الأحيان تجد نفسك على سبيل الإحتياط توزع سيرتك الذاتية هنا وهناك، في النهاية أنت بحاجة لأن تستعد بعدد إضافي من السير الذاتية الخاصة بك.

كيف يمكنك أن تميز نفسك وسط جموع الحاضرين بالملتقيات المهنية؟

اهتم بمظهرك الخارجي

هل تؤمن بالانطباع الأول؟ إذا كانت إجابتك نعم، فعليك معرفة أن المظهر الخارجي هو أحد أهم عوامل التي تشكل الانطباع الأول. قبل أن تقترب من ممثلى اى شركة، فإن مسئول التوظيف يولي للمظهر الخارجي أهمية كبيرة. المظهر والانطباعات الأولى مهمة لهذا السبب يوصي معظمهم إن لم يكن جميعهم باختيار الملابس بطريقة احترافية.
وفيما يتعلق باختيار المرأة للملابس، يوصى أيضًا ببدلة عمل مع بلوزة مدللة. القليل من الماكياج هو أيضا فكرة جيدة. يُنصح أيضًا بارتداء أحذية مريحة نظرًا لأنك ستكون واقف على قدميك طوال اليوم.

أهمية الانطباع الأول

الانطباع الأول الذي تتركه لمسئول التوظيف هو ما يدوم في النهاية ، خاصة أن اللقاء بأكمله لا يدوم سوى بضع دقائق. فيما يلي بعض النصائح حول كيفية ترك انطباع يدوم.

طريقة عرضك لنفسك

هذه هي نقطة بيعك الأولى قد يبدو أن تقديم نفسك مهمة سهلة، ولكن يجب أن تعلم أن أصغر التفاصيل المفقودة يمكن أن تترك انطباعًا سيئًا.لذلك ابتسم وكن ودودًا، وقدم نفسك بطريقة هادئة ومهنية واحترم ممثل الشركة.

اسلوبك الخاص

نبرة الصوت الخاصة بك هي نقطة البيع النهائية، فيجب عليك ممارسة الأسلوب الخاص بك ، وتسليط الضوء على أبرز إنجازاتك ويرجى أن تكون موجزة.

البحث عن معلومات حول الشركات المشاركة

تذكر كيف سلطنا الضوء على أهمية البحث قبل معرض العمل؟. إظهار درايتك بالشركات لأصحاب العمل المحتملين أنك أخذت الوقت الكافي للبحث في شركتهم ذلك يثبت التزامك وحرصك في الواقع على الانضمام إلى الشركة.

انطباعك الأول في الفترة القصيرة التي تقابلها مع جهات التوظيف أمر بالغ الأهمية. تذكر أن تكون دائمًا على أفضل مظهر لديك لتترك انطباعًا جيدًا دائمًا.

ما يجب القيام به بعد ملتقى التوظيف !!

بعد أن تقدمت هنا وهناك، وتحدثت إلى اثنين من أصحاب العمل المحتملين، وحضرت ورشتي عمل واختلطت مع الجمهور.
انتظر!!! لم ننته بعد ، ما زال هناك بعض الخطوات التى يجب عليك القيام بها.

١- المتابعة

ربما كان لديك عدة محادثات مع مجموعة متنوعة من جهات التوظيف. الآن هو الوقت المناسب لمتابعة هذه المحادثات. لقد قمت بالعديد من العلاقات مع مختلف الأشخاص الذين قابلتهم و قمت بالتواصل معهم ورؤية ما لديهم لتقديمه.

٢- قم بالحفاظ على البيانات التي تم تجميعها

سجل أو اكتب تفاصيل ما قمت به، وشبكة الذين قمت بالاتصال بهم وبما نصحوك، حيث سيساعدك هذا لاحقًا في الحفاظ على علاقاتك التى قمت بها.

٣- جهز نفسك للمقابلات

بعد قراءة هذا الدليل، من المتوقع أن تترك انطباعا جيدا لدى مسؤولي التوظيف وأصحاب الأعمال. لذلك حان الوقت الآن لبدء التحضير للمقابلات المحتملة. تذكر جهات الاتصال الخاصة بك وابدأ في التحضير للمقابلات مع الشركات التي تقدمت لها.

Jobzella&PDF
Third Career Fair
22-DEC 2018@The Greek Campus
Strategic Partner
PDF

أين يمكنك العثور على الملتقيات المهنية؟

الملتقيات المهنية علنية وشائعة وليست سرية على الإطلاق، حيث يتم الإعلان عنها في كل مكان. نحن الآن في عصر السوشيال ميديا، فإن معظم الفعاليات المهنية يتم الإعلان عنها في المواقع المتخصصة في مجال الفعاليات. فأخبرنا أين يمكن أن تبحث عن الملتقى التوظيفى القادم؟

• ملحوظة:
يمكنك متابعة الفعاليات المهنية أولاً بأول من خلال حسابك على جوبزيلا والدخول لقائمة الفعاليات القادمة.

الملتقيات الجامعية

بالنسبة للطلاب والخريجين، تقدم معظم الجامعات في مصر ملتقاً مهنيًا سنويًا. تحقق مع جامعتك لمعرفة الجدول الزمني للملتقيات المهنية.

العلاقات المهنية

ستجد أن معظم منظمي الملتقى المهني يعلنون عن فعاليتهم على شبكات التواصل الإجتماعى. لذلك قم بالتحقق من شبكات التواصل الإجتماعى يوماً بعد يوم لمتابعة أحدث الفعاليات.

صفحة الفعاليات القادمة على جوبزيلا

قم بمتابعة أهم فعاليات التوظيف في مصر، تحقق من صفحة الفعاليات القادمة لمتابعة جميع الفعاليات.

Jobzella&PDF
Third Career Fair
22-DEC 2018@The Greek Campus
Strategic Partner
PDF

Jobzella&PDF
Third Career Fair
22-DEC 2018@The Greek Campus
Strategic Partner
PDF

Strategic Partner

PDF
جمعية التطوير والتنمية
PROFESSIONAL DEVELOPMENT FOUNDATION

Platinum Sponsors

ماجد الفطيم
MAJID AL FUTTAIM

Partner PEO

Gold Sponsors

B.TECH

CLEOPATRA HOSPITALS GROUP

Silver Sponsors

التجاري وفا بنك
Attijariwafa bank

GLC

GlobeMed Egypt

maraam.io

Samaya Electronics Egypt

Wiselyinsure

Educational Partners

maraam.io

THE AMERICAN UNIVERSITY IN CAIRO
SCHOOL OF CONTINUING EDUCATION

efe Egypt

OTO

YIT LEARNING CENTERS

Media Partners

البورصة

DAILY NEWS EGYPT

EGYPT CSR FORUM

egypt

مصراوي

Community Partner

The GEEK Campus

Participants

Agility

Al Andalous MEDICAL COMPANY

البنك العربي ARAB BANK

beyond Solution

CONVERGYS

DAR ELHAMD

ECS Enterprise Consultancy Services

egabi SOLUTIONS

Europcar

Flyin.com

ibnsinapharma

INTDV

ITG

ibida

kv rd

MCV

monginis Go ahead Celebrate!

MULTIRADE

paste & Juice

PIXELOGIC

RAYA Contact Center

RIDGE

SKY

Vasla

Xceed

Yellow Media

Jobzella&PDF
Third Career Fair
22-DEC 2018@The Greek Campus
Strategic Partner
PDF

والآن بعد أن عرفت كل خصوصيات وعموميات الملتقيات المهنية من خلال هذا الدليل، يمكنك بسهولة أن تحقق أقصى إستفادة ممكنة من **ملتقى جوبزيلا المهني الثالث** في **٢٢ ديسمبر** القادم.

بعد قراءة هذا الدليل سوف تكون قادر على فعل ما يلي:

- ترك انطباع جيد لدى المسئولين عن التوظيف.
- التواصل مع المهنيين في مجال عملك بنجاح.
- كيف تحصل على مقابلة عمل فورية أو عرض عمل عمل مغري من خلال الملتقيات المهنية.

الآن أنت لديك القدر الكافي من المعرفة بالملتقيات المهنية، كل ما عليك فعله الآن هو التسجيل بإستخدام حسابك على جوبزيلا لحضور أكبر ملتقى مهني في عام ٢٠١٨.

" ملتقى جوبزيلا المهني الثالث في ديسمبر القادم فرصة لتوسيع شبكة علاقاتك المهنية، الحصول على وظيفة أحلامك، تبادل الخبرات، تطوير مهاراتك و أكثر من ذلك. "