NOSSO ATACAREJO

Chamados Financeiros

Manual do Sistema

Guia completo de uso para fiscais, conciliadores, gestores e administradores.

O que é e por que usar?

⚠️ O Problema

- Cliente paga com PIX ou cartão
- Pagamento não finaliza no caixa
- Mercadoria fica retida na loja
- Cliente sem comprovação formal

✅ A Solução

- Fiscal abre chamado digital em segundos
- Cliente recebe link de acompanhamento
- Financeiro valida em tempo real
- Gestor realiza estorno com comprovante

👥 Quem Usa

- 🏪 Fiscal de Loja — abre o chamado
- 🔍 Conciliadora — valida o pagamento
- 💼 Gestor Financeiro — executa estorno
- 📊 Admin — monitora indicadores

PASSO 1 — FISCAL DE LOJA

Abrindo o Chamado

O fiscal de loja acessa o sistema e preenche o formulário em menos de 2 minutos.

- Nome do fiscal e seleção da loja
- Nome e WhatsApp do cliente
- Valor, data e forma de pagamento
- Comprovante da venda + TEF (PDF ou foto)
- Chamado gerado com número único

Tela Inicial

Formulário

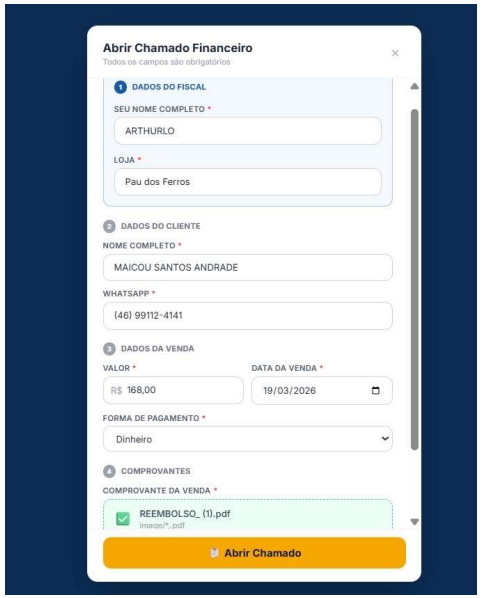

PASSO 2 — CONFIRMAÇÃO E ENVIO AO CLIENTE

Após abrir o chamado, o sistema gera automaticamente:

✅ Tela de Confirmação

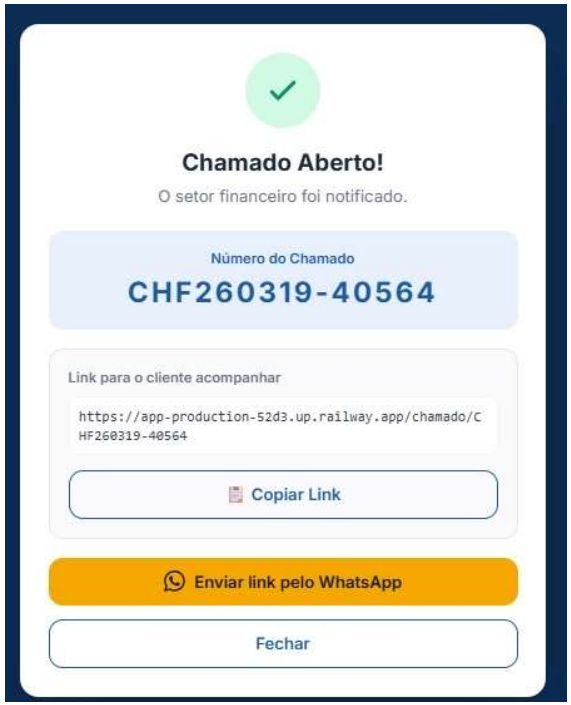

📱 Mensagem enviada ao cliente via WhatsApp

💡 O número do chamado e o link de acompanhamento são enviados automaticamente pelo WhatsApp.

ACOMPANHAMENTO — VISÃO DO CLIENTE

O cliente acompanha em tempo real, sem log

Basta acessar o link enviado pelo WhatsApp e informar o número do chamado.

🔢 Número único

Gerado automaticamente

📍 Status em tempo real

Atualizado a cada ação

💙 Mensagem de suporte

Informa que estamos trabalhando

✅ Retorno final

Com resultado e comprovante

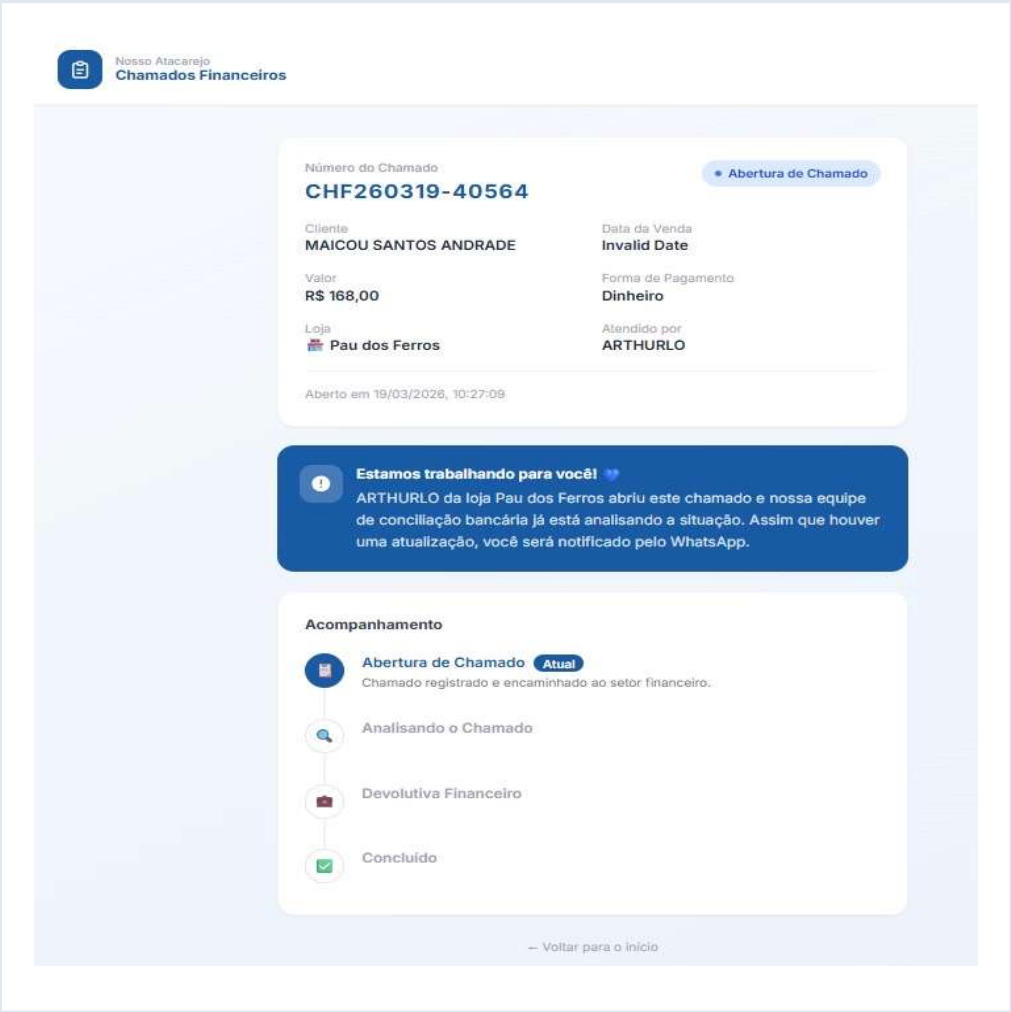

PASSO 3 — PAINEL DA CONCILIADORA BANCÁRIA

Login: conciliador@nossoatacarejo.com.br

O que a conciliadora faz no sistema:

1

Aceitar o Chamado

Muda status para Analisando. O cliente é notificado.

2

Verificar Comprovantes

Analisa os documentos enviados pelo fiscal.

3

Registrar Análise

Informa data, resultado (com/sem estorno) e anexa comprovante bancário.

4a

Sem estorno → Encerrar

Pode encerrar o chamado diretamente com retorno ao cliente.

4b

Com estorno → Gestor

Encaminha obrigatoriamente para o Gestor realizar o PIX.

PASSO 4 — GESTOR FINANCEIRO (ESTORNO)

Login: vitor.lima@nossoatacarejo.com.br

O gestor recebe os chamados validados pela conciliadora e dá o retorno final ao cliente.

❌ Sem Estorno

Conciliadora confirmou que o valor não consta na conta.

1. O gestor visualiza o comprovante da conciliadora
2. Envia mensagem padrão ao cliente via WhatsApp
3. Orienta verificar com o banco
4. Conclui o chamado

✅ Com Estorno

Conciliadora confirmou que o valor entrou na conta.

1. Gestor realiza o PIX para o cliente
2. Informa data e responsável pelo estorno
3. Anexa comprovante do PIX
4. Envia retorno ao cliente e conclui

ADMINISTRADOR — DASHBOARD E CONFIGURAÇÕES

Login: admin@nossoatacarejo.com.br

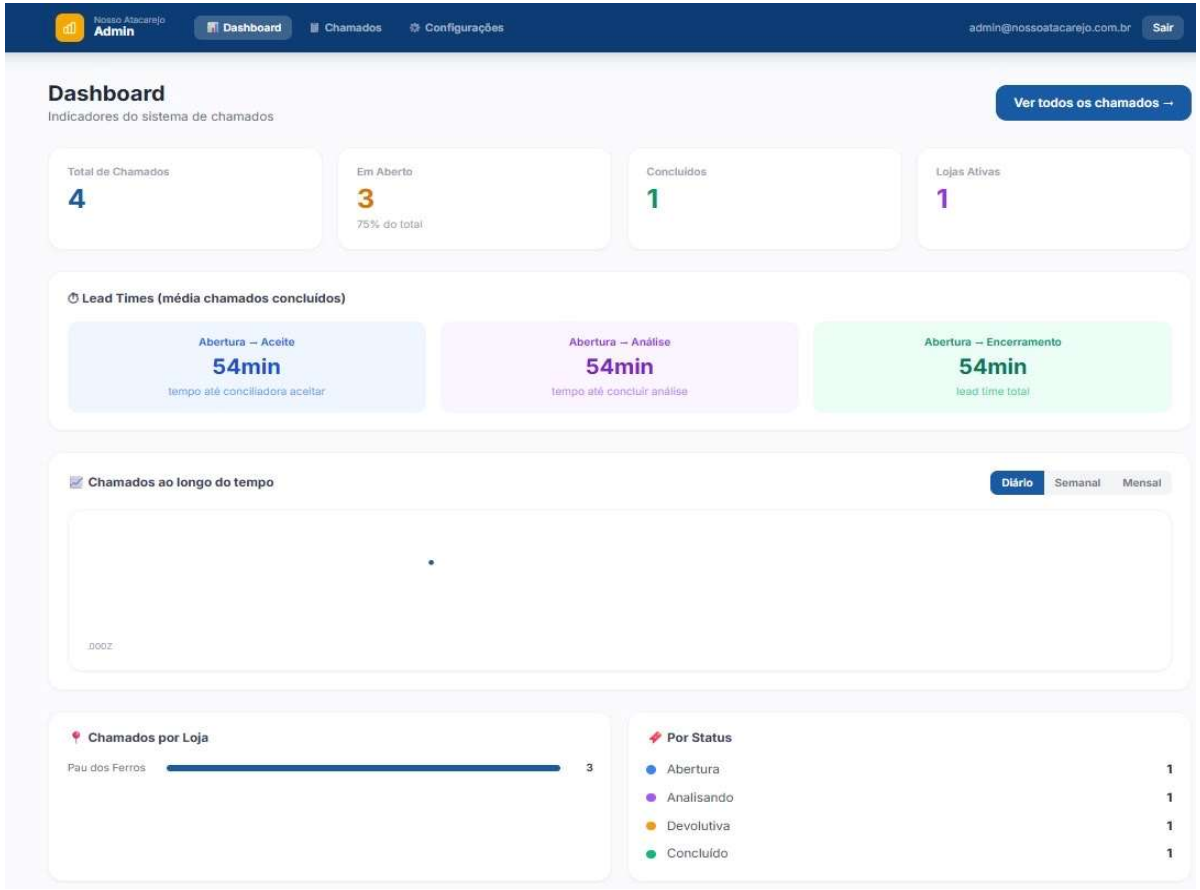

KPIs em tempo real

Total, abertos, concluídos, lojas ativas

Lead Times

Aceite, análise e encerramento (médias)

Gráficos

Chamados por dia, semana ou mês

Por Loja

Volume e status por unidade

Gestão de Usuários

Criar, editar e desativar acessos

Gestão de Lojas

Ativar e desativar unidades

Templates WhatsApp

Editar mensagens enviadas ao cliente

FLUXO COMPLETO DO SISTEMA

Do registro à resolução — transparência em cada etapa

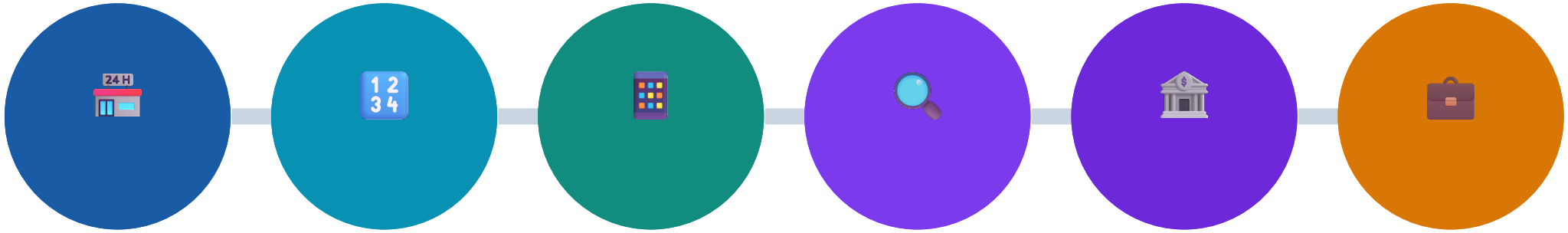

STATUS DO CHAMADO:

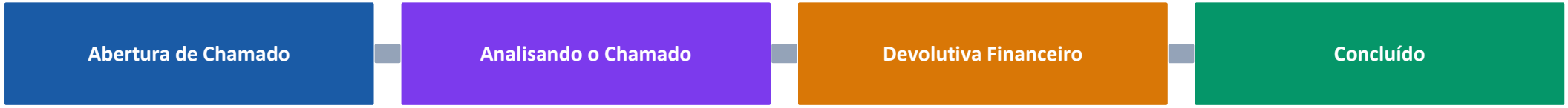

NOSSO ATACAREJO

Chamados Financeiros

Transparência, agilidade e controle total
nas divergências de pagamento da frente de caixa.

Fiscal de Loja

Tela inicial — sem login

Conciliadora

conciliadorcartoes@nossoatacarejo.com.br
conciliadorbancario@nossoatacarejo.com.b

Gestor Financeiro

vitor.lima@nossoatacarejo.com.br

Administrador

marcio@nossoatacarejo.com.br
vitor.lima@nossoatacarejo.com.br
maicouandrade@msconsultoria.net.br