МИНИСТЕРСТВО НАУКИ И ВЫСШЕГО ОБРАЗОВАНИЯ РОССИЙСКОЙ ФЕДЕРАЦИИ
Федеральное государственное бюджетное образовательное учреждение
высшего образования
«КУБАНСКИЙ ГОСУДАРСТВЕННЫЙ УНИВЕРСИТЕТ»
(ФГБОУ ВО «КубГУ»)

Факультет компьютерных технологий и прикладной математики

Кафедра информационных технологий

ОТЧЕТ ПО ЛАБОРАТОРНОЙ РАБОТЕ № 1
по дисциплине
«Операционные системы»

Выполнил студент группы 23 _____ Е. А. Шевчук

Направление подготовки 01.03.02 Прикладная математика и информатика
Курс 2

Принял,
канд. техн. наук, доцент каф. ИТ _____ А.А. Полупанов

Краснодар
2026

Задание 1. Включите отображение скрытых объектов в менеджере

1. Открою файловый менеджер через панель задач.
2. В меню “Вид” активирую опцию “Отображать скрытое”

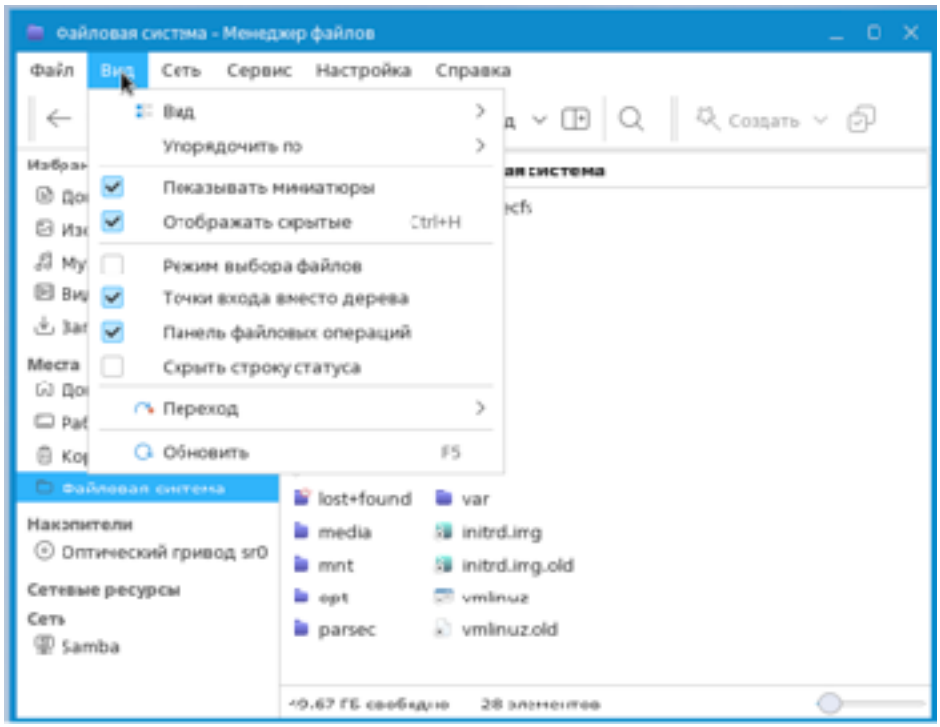

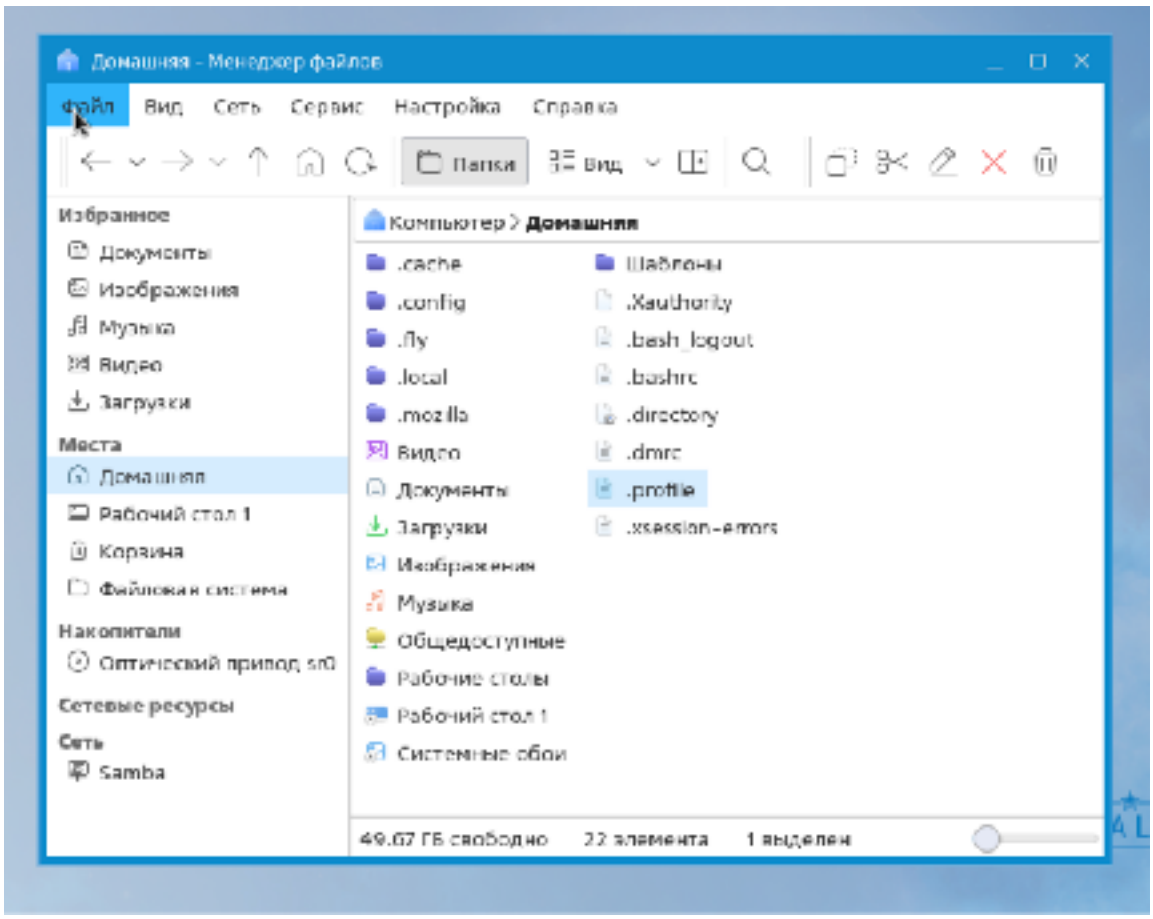

3.Убедимся, что файлы с точкой в начале стали видны

Задание 2. Изменение пароля администратора через панель управления

1. Через меню пуск введу “Пользователи” чтобы быстро открыть нужный пункт в панели управления.

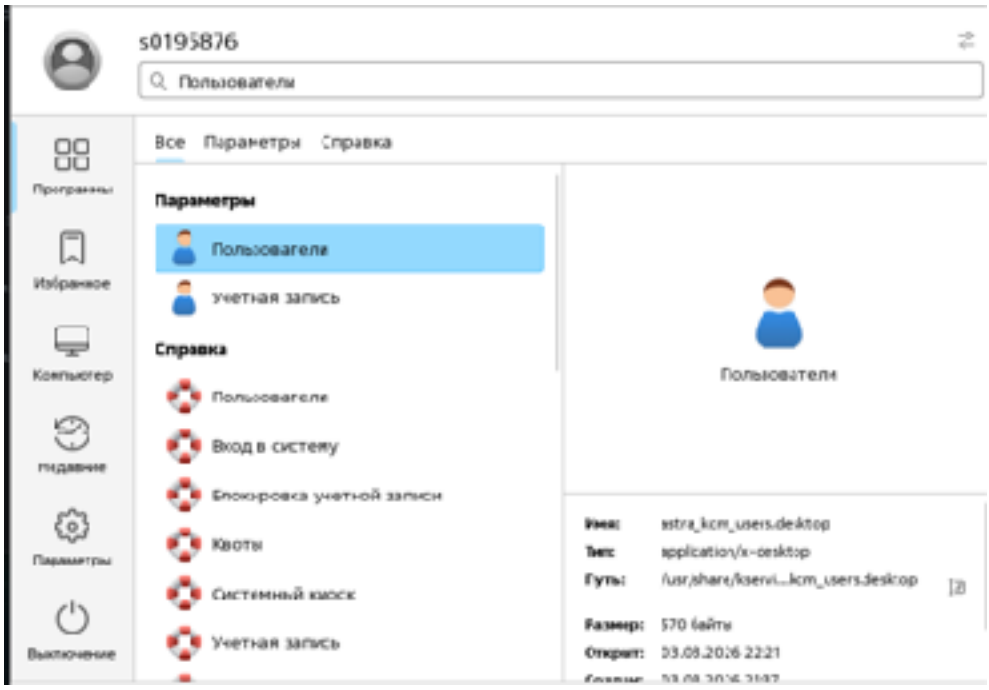

2. В разделе пользователи и группы выберу “пользователи”, затем в поле “пользователи” выберу нужного пользователя и нажму в общих настройках на карандаш напротив его пароля для изменения.

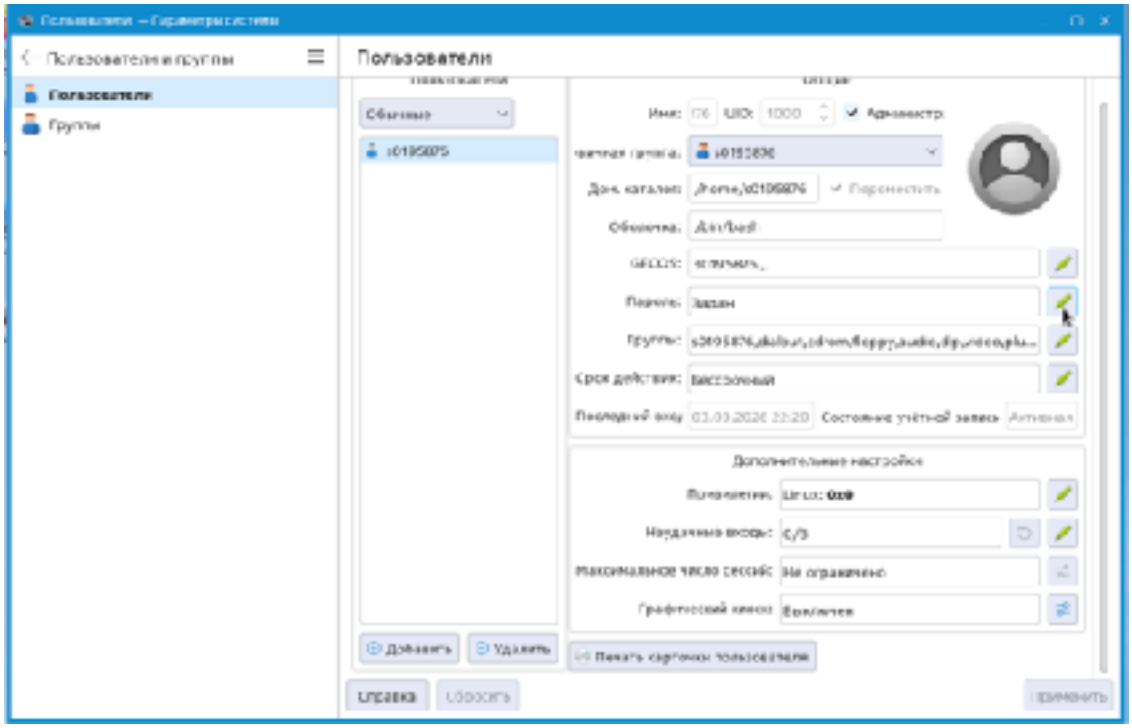

3. В всплывающем окне введу новый пароль для пользователя. Затем нажму `OK`

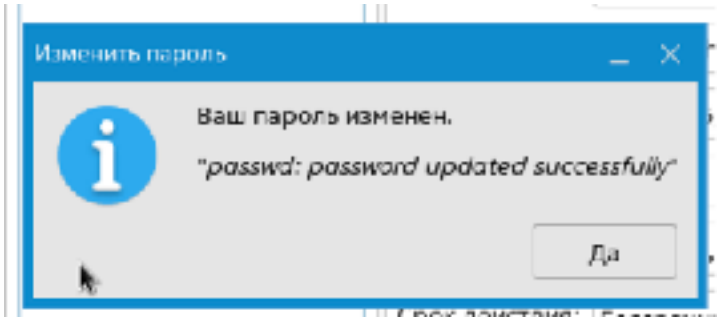

Задание 3. Поиск информации о ksysguard в справке и его запуск

1. Открыта справка системы (клавиша F1).
2. В поиске введён запрос ksysguard.

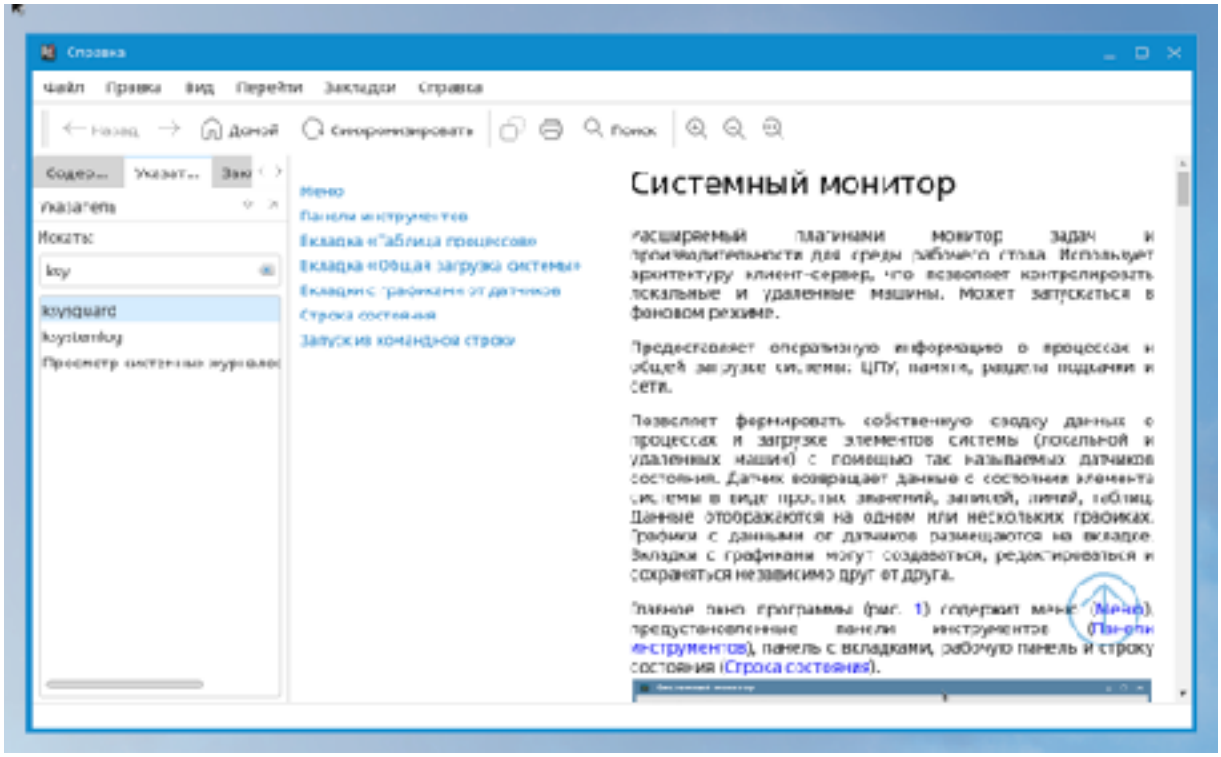

3.Запущено приложение ksysguard через меню "Пуск" → "Системные".

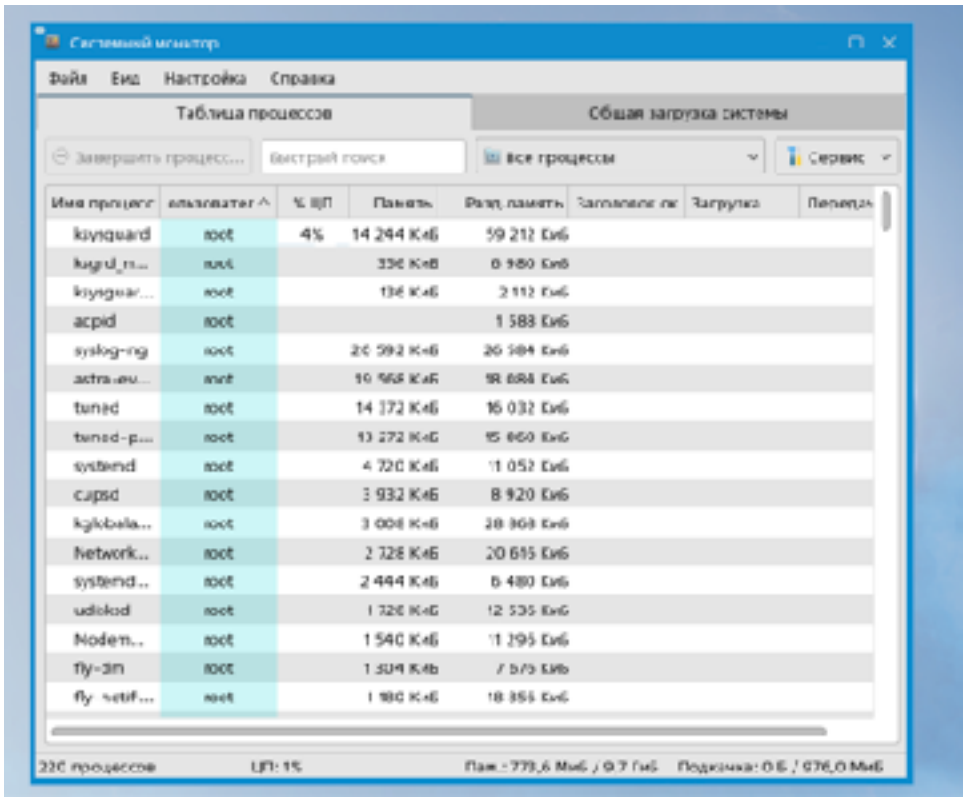

Задание 4. Изучение содержимого панели задач
Изучены элементы панели задач:
-Кнопка меню "Пуск"
-Панель быстрого запуска
-Список открытых окон
-Переключатель рабочих столов
-Область уведомлений (время, сеть, звук)

Вопросы

1 Сколько минимально места на диске требуется ОС Astra Linux SE 1.7.4 при установке с графической оболочкой Fly и ПО, входящим в состав дистрибутива?
В тексте на странице 4 указано, что для установки ОС Linux с графическим интерфейсом оптимальный объем виртуального жесткого диска — 20 GB.

2 В какую группу, дающую право выполнять команды от имени суперпользователя root, будет включена учетная запись администратора, созданная в процессе установки ОС?
В Linux-системах такая группа обычно называется sudo или admin. В процессе установки создаётся пользователь с правами администратора, который по умолчанию включается в группу, имеющую права на выполнение команд от имени root.

3 Какой вариант разметки диска был выбран при демонстрации процесса установки ОС?
В демонстрационном примере выбран пункт «Авто — использовать весь диск».

4 Что такое GRUB?
GRUB — это системный загрузчик (Grand Unified Bootloader), который устанавливается на жесткий диск и позволяет выбирать операционную систему для загрузки

5 Какое приложение отвечает за работу рабочего стола?
За работу рабочего стола Fly отвечает «Менеджер окон» (утилита fly-wm)