Wymiar	Odchyłka
⌀20H7	0,021 0,0
⌀5H7	+0,012 0
⌀10H7	+0,015 0

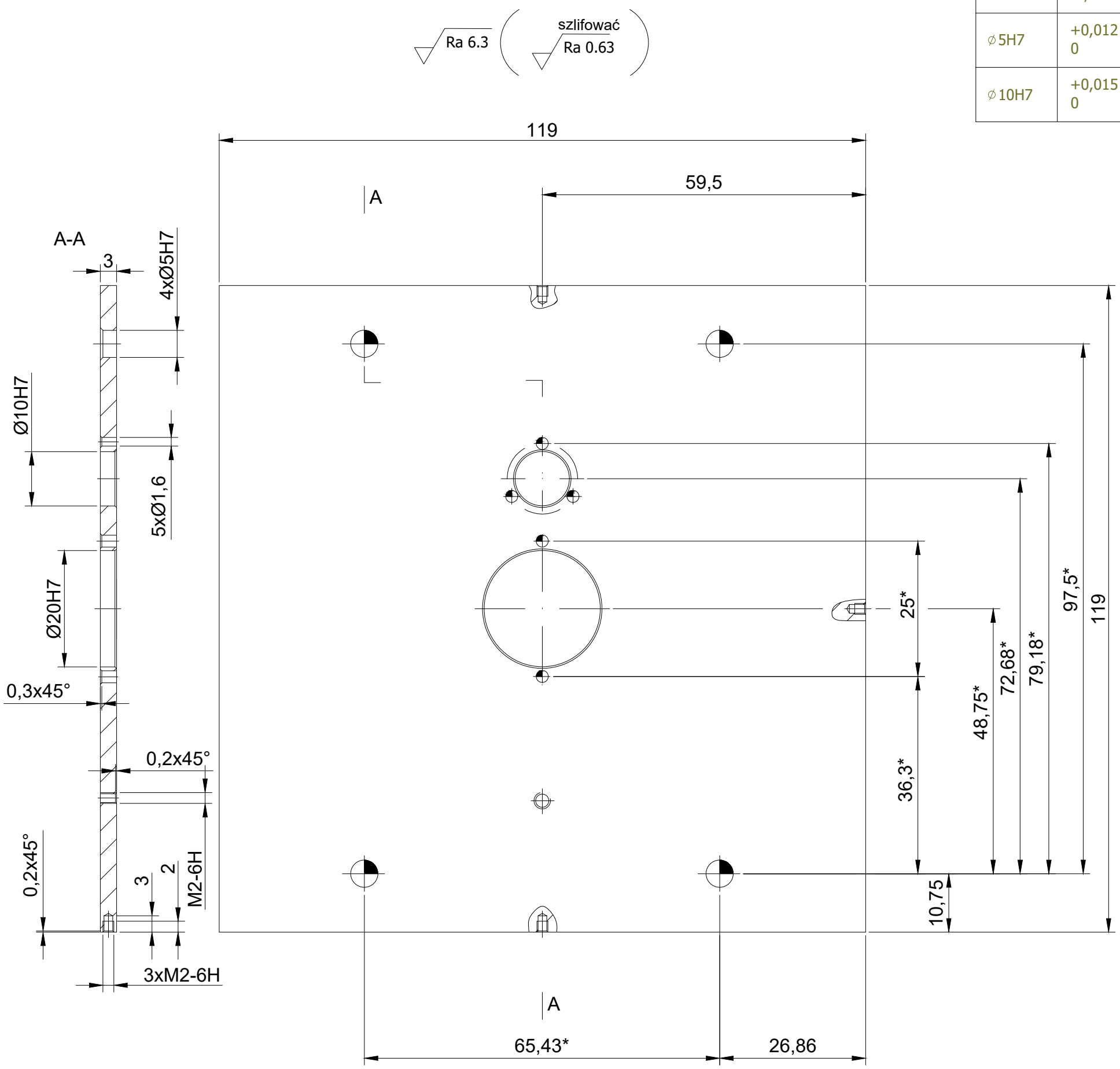

Ostre krawędzie stępić

Niezwymiarowane fazy 0.3x45°

Powłoka elektrolityczna PN-EN 1403:2002 - Fe/Ni10d z wyłączeniem otworów

Wymiary oznaczone * wykonać z dokładnością ±0,005

Tolerancje ogólne PN-EN 22768-1:1999 - f

Wykonał	Michał Staniszewski	IP-142	17.04.2021		Rok akademicki 2020/2021
Podziałka 1:1	Nazwa części Płyta silnikowa	Materiał C22		L.szt. 1	Numer rysunku ZNL-20-00-01